

AGRICULTURA NOUĂ

Anul VIII - Nr. 854 Marți 3 Iulie 1962

4 pagini Prețul 20 de bani

CULTURILE DUBLE - IMPORTANTĂ SURSĂ DE SPORIRE A BAZEI FURAJERE

Gospodăria noastră colectivă și-a creat un sector zootehnic în plină dezvoltare. Fermele de animale, proprietate obștească, cuprind astăzi 662 de taurine, din care 227 de vaci cu lapte, peste 1.000 de porci, din care 218 scroafe de prăsilă...

Incepând din anul 1959, atunci am semănat cu porumb, în mîrlște după grîu, 74 de hectare. Nu toți colectiviiști au înțeles însă de la început foloasele acestei metode. Unii dintre ei gîndeau așa: "Cine-a mai văzut să bagă porumb în mîrlște, după strînsul grîului!"

MUNCĂ SPORNICĂ LA STRÎNSUL RECOLTEI

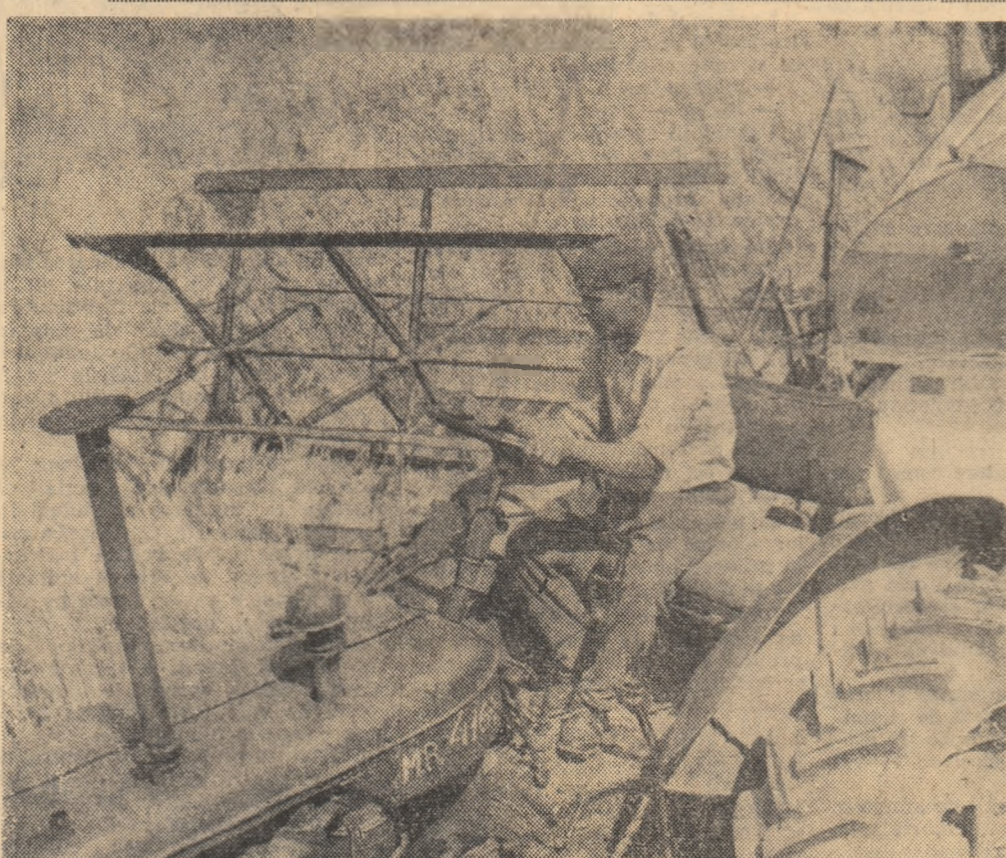

Recomandările Consiliului Superior al Agriculturii

În regiunile din sudul țării a început intens secerișul. Din datele Consiliului Superior al Agriculturii reiese că în regiunile București, Galați, Dobrogea, Oltenia și Ploiești recolta de orz a fost strînsă de pe mai mult de jumătate din suprafețele cultivate...

Recoltatul grîului la gospodăria de stat Budești-Neagoiești, regiunea București

Au primit chitanța nr. 1

Zilele trecute membrii gospodăriei agricole colective din comuna Plopu, raionul Făurel, cu sprijinul mecanizatorilor de la S.M.T. Ianca, au recoltat primele 50 de ha cu grîu. Producția obținută a fost de peste 2.000 de kg. la ha.

Au început recoltatul

În zona de șes a regiunii Banat a început recoltatul grîului. Primul au intrat în lanurile pîrguite colectiviiști din Peregul Mare, care au recoltat în prima zi grîul de pe mai bine de 40 ha. Recoltatul grîului a început și în unele gospodării agricole colective din raioanele Deta și Timișoara.

Furaje verzi pentru hrana animalelor

La gospodăria agricolă de stat Țurleasca, regiunea Galați, se lucrează din plin și la recoltarea nutrețurilor verzi. Pînă acum gospodăria a însoțit 1.646 de tone de secară și lucernă costite după suprafața de 147 de ha.

in căpițe, după ce mai întâi au fost lăsate să se „pălească”. De pe suprafața de 55 ha s-a realizat astfel cantitatea de 169 tone de finuri de bună calitate.

NICOLAE S. NICOLAE președintele gospodăriei colective „Grivița Roșie” din comuna Inșurăței, raionul Brăila

ION GH. CENUȘĂ corespondent

Spoarește producția de lînă în G. A. S.-urile dobrogene

În toate gospodăriile agricole de stat din regiunea Dobrogea, tunsul oilor este pe sfîrșite. Pînă acum, producția și calitatea lînii sînt mult superioare anilor trecuți. Bunăoară, gospodăria agricolă de stat Cobadin, care dispune de o turnă frumoasă de oi din rasa Merinos, a realizat

de primul cîrd de 200 de oi Merinos cîte 9 kg. de lînă pe cap de oale. După datele preliminare, această unitate va livra și în acest an staturii o importante cantitate de lînă peste plan.

În vederea asigurării unei cantități sporite de lînă necesară industriei noastre, gospodăriile de stat dobrogene au oprit în acest an peste 25.000 micleușe de prăsilă și 40.000 de bătăi.



Pentru bunul mers al campaniei de vară

Cooperativele sătești din regiunea Banat, aprovizionează gospodăriile agricole colective cu cantități sporite de materiale necesare în campania agricolă de vară. Printre acestea se numără 50.000 de saci, 60.000 de kg. sfîoară, 4.500 mp. de pînză pentru secerători, 5.000 coase și diferite alte unelte.

Acțiunea de aprovizionare continuă în întreaga regiune.

Pe ogoarele G.A.S.-urilor

În majoritatea gospodăriilor agricole de stat din țară se desfășoară cu intensitate recoltarea orzului și în gospodăriile din Trusturile Deta, Iași și Sibiu, unde vegetația culturală este ceva mai întîrziată.

De cîteva zile, în toate gospodăriile de stat din sudul țării se recoltează grîul cu windrowerele, iar pe unele parcele au intrat în acțiune și combinele. În gospodăriile agricole de stat din Trustul Călărași, au fost recoltate peste 8.000 de ha cu grîu, dintre care 4.500 ha au fost recoltate cu

Recolta va fi strînsă în timpul optim

Gospodăriile agricole de stat Săcele, Sărinasuf și alte din regiunea Dobrogea au terminat recoltarea orzului de toamnă. În celelalte unități din regiune, recolta de orz a fost strînsă de pe mai mult de jumătate din suprafața cultivată.

lective și în 8 zile în gospodăriile agricole de stat S.M.T.-urile au fost dotate cu încă 250 de tractoare. 100 de combine, 200 prese de balotat paie, iar gospodăriile colective au confecționat 1.500 colectoare noi de paie.

Toate pregătirile au fost terminate

La baza de recepție din comuna Căvărna, raionul Caransebeș, toate pregătirile necesare depozitării noilor recolte au fost terminate din vreme. Aici, toate utilajele au fost revizuite, curățite și reparate.

După ce unii colectiviiști din brigada condusă de tov. Ion Mihai scot cartofii cu ajutorul plugului tras de cal, numeroase colectiviste cum sînt Vasilescu St. Ion, Elena Dumitru, Ioana C. Luca, Gheorghina Dinu și Maria C. Mărdan pe care le vedem în fotografie, - culeg cartofii din brazdă și îi adună în coșuri și își aruncă săculețurile la sedulul gospodăriei.

N. PIRVU corespondent



Acordăm toată atenția recoltării la timp a legumelor

În aceste zile, paralel cu recoltatul grîului, în gospodăria noastră colectivă se desfășoară din plin și strînsul legumelor. Zeci de colectiviiști lucrează pe parcele cultivate cu roșii timpurii din hibridul 10 X Bizon.

16.000 kg mazăre, 6.400 kg fasole, 500 kg roșii, 12.000 de ardei grași etc. Mari cantități de legume au fost, de asemenea, livrate, potrivit contractelor, cooperativei de consum din comuna noastră, fabricii de conserve Flora și Combinatului agroalimentar din comuna 30 Decembrie.

Membrii gospodăriei noastre colective sînt hotărîți să dezvolte pe scară și mai largă sectorul legumicol, pentru a contribui în și mai mare măsură la buna aprovizionare a oamenilor muncii cu legume și zarzavaturi.

Unul acesta, ca urmare a aplicării cu grijă a măsurilor agrotehnice la pregătirea terenului, producerea răsadurilor, transplantarea acestora în timp, întreținerea culturilor și irigarea lor la vreme, legumele și zarzavaturile din grădina s-au dezvoltat bine și dau producții bogate. La roșii timpurii, de pildă, cultivate pe 15 ha, realizăm peste 22.000 kg la hectar.

Colectiviiști au primit cu bucurie vestea că pînă acum cîteva zile, gospodăria noastră colectivă a realizat din livrarea a 635 tone de legume un venit de aproape un milion lei. Acest succes se datorește în mare măsură producțiilor de bună calitate livrate unităților contractante, ca și faptului că recoltînd la timp diferitele legume și zarzavaturi - am putut obține prețuri foarte bune.

Acum sîntem pe deplin încredințați că venitul planificat de 1.424.000 lei din legumicultură, va fi cu mult depășit.

Vom lua, de asemenea, măsuri ca în anul viitor irigarea culturilor de legume să nu se mai facă - așa cum se procedea în prezent - cu 8 motoare folosindu-se apă din 400 de fintini, ci amenajîndu-se canale de irigații și folosindu-se apă din râul Argeș.

ION MIHAI, brigadier la gospodăria agricolă colectivă „N. Bălcescu” din comuna Adamuți-Copăceni, regiunea București





