

PUBLICITATE - PUBLICITATE - PUBLICITATE - PUBLICITATE

REGIA AUTONOMĂ A CUPRULUI DEVA

UZINA DE PIESE DE SCHIMB ȘI REPARAȚII UTILAJ MINIER

● Str. C.A. Rosetti nr. 5, cod. 2700 DEVA — Hunedoara ● Cont virament nr. 301223201 B.C. Deva ● Telefoane 956/26160 și 21273 ● Telex: 72324 cod Sirues 0361416



MARCA DE PRESTIGIU — CALITATE GARANTATĂ

U.P.S.R.U.M. DEVA execută:

PRELUCRĂRI MECANICE (așchiere) pe mașini unelte:

- strunjiri pe strunguri normale până la \varnothing 1000x5000;
- strunjiri pe strunguri Carusel \varnothing min. = 500 \varnothing max. = 3300 cu înălțime până la 2100 mm;
- prelucrări prin frezări plane pe freze longitudinale cu portal: maxim 660x2100 și înălțime 800 mm;
- prelucrări pe mașini tip Borwerk (frezări+alezări) cu gabarite de până la 2500x2750 și înălțime 2500 și \varnothing = 400 până la \varnothing 1200;
- frezări pe mașini de frezat universale și de sculărie cu dimensiuni maxime de 320x330x1100;
- danturări exterioare cu module de la 1 la 10 și diametre între 30 și 800 mm;
- danturări interioare și exterioare prin mortezare cu module de la 1 la 6 și cursa 250 mm;
- filetări, conelări și danturări pe mașină de tip FCF la piese cu dimensiuni de la \varnothing 10 la \varnothing 250 și lungime maximă de 2000 mm;
- mortezări la piese cu gabarite maxime de 1000x1000 și cursă de până la 350 mm;
- rectificări interioare la \varnothing min. = 20x100 și \varnothing max. = 500x380;
- rectificări exterioare de la \varnothing 5x100 la \varnothing 300x1700;
- rectificări plane cu dimensiuni de 300x700 și înălțime 250 mm;

- ascuțiri pinze disc pentru debitat de \varnothing 710 și \varnothing 810 mm;
- tratamente termice în cuptoare electrice cu spire și vatră la piese cu gabaritul de până la 400x600x600;
- cimentări la temperaturi de 750-950°C;
- debitări tablă pe ghilatină la table cu grosimi de până la 25 mm și lungimi de până la 4000 mm;
- roluri de tablă cu grosimi de până la 25 mm și diametru minim de roluit 600 mm, cu posibilități de prelucrare pe strung Carusel;
- confecții metalice de orice complexitate, inclusiv cu regim ISCIR;
- confecționat containere colectare deșeurilor de sticlă, textile și hirtie de un mc;
- debitări table cu grosimi de la 5 la 150 mm cu aparat CSIOMATT cu urmărire magnetică;
- reparații de subansamble pentru excavatoare cu cupă de mare capacitate EKG 4,6; 5A; 8I și inclusiv reparații capitale;
- presări și depresări de piese cu \varnothing 1500 pe presa de 400 tf;
- vulcanizări curele trapezoidale simple și triple 3550x17x11; 4000x17x11; 1700x17x11; 1800x17x11; 1700x13x8; 1800x13x8;
- reparații anvelope autoturisme, autocamioane și tractoare.

VERIFICĂRI ȘI REPARAȚII METROLOGICE

— în următoarele domenii:

- mase mari și mase mici;
- volume;
- calibrări cisterne;
- presiuni;
- fizico-chimice;
- aparate electrice;
- încercări nedistructive la cabluri.

INSTALAȚII ELECTRICE:

- instalații electrice de joasă și medie tensiune;
- tablouri electrice de comandă și forță;
- tablouri de automatizări;
- verificări PRAM în instalații până la 20 kV;
- instalații de telefonie și interfonie.

BOBINĂRI

- bobinări de motoare electrice cu rotor în scurtcircuit și rotor bobinat de la 0,15-75 kW;
- transformatoare de sudură și convertizoare sudură.

IMPLETITURI PLASĂ

- cu dimensiunile sîrmei de $\varnothing 2-\varnothing 2,8$ și ochiuri de 20 și 40 mm.

RECTIFICAT ȘI RECONDIȚIONAT ARBOBI COTIȚI pentru:

- Dacia 1300; ● ARO; ● Moskvici; ● Opel; ● Skoda; ● Lada; ● Sawien; ● Rabă.

PIESE TURNATE

- din fontă cenușie și oțel manganos;
- blindaje pentru mori.

MODELĂRIE

- modele din lemn pentru turnătorii de orice complexitate.

TARIFELE — aplicate sînt conform legilor în vigoare sau pe baza negocierilor dintre părți.

Pentru relații și detalii suplimentare, precum și în vederea încheierii de contracte pe anul 1991, respectiv 1992, vă puteți adresa la sediul unității sau la telefoanele:

Director comercial: 956/18331;

Birou Marketing: 956/26160; 21273, inter. 124 sau 956/18331.

Birou Desfacere: 956/26160, 21273, inter. 194, 195, (741)

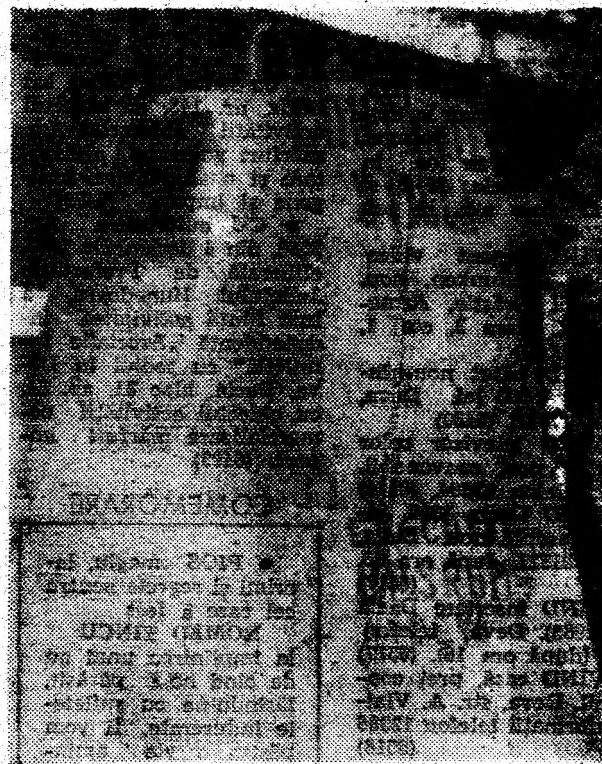

Container pentru colectarea sticlei (după proiect olandez).

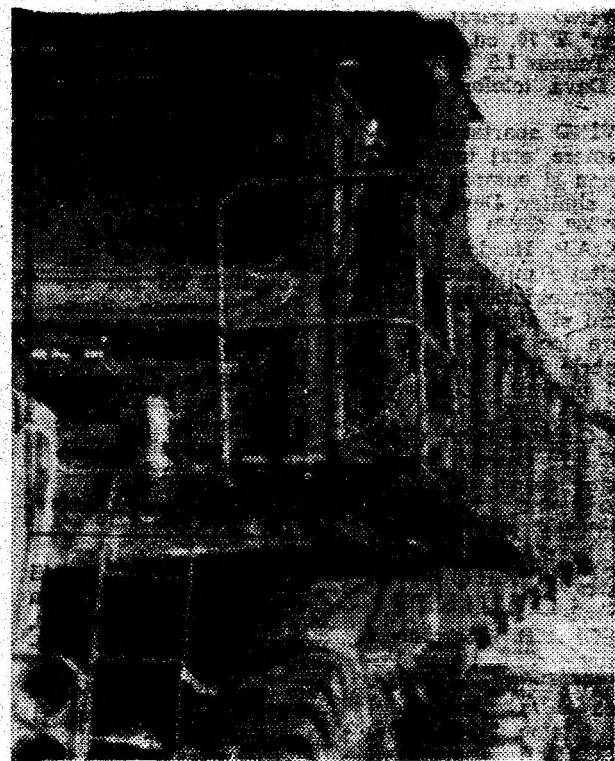

Reparații de autobasculante de mare tonaj.



Prelucrări mecanice pe mașini unelte.



Reparații motoare.

