COTIDIAN INDEPENDENT — APARE LA DEVA

# CUVÂNTUL LIBER

Județul Hunedoara

ANUL XI ▪ Nr. 2437 ▪ Sâmbătă, 17 – Duminică, 18 iulie 1999 — 8 pagini ▪ 1000 LEI

*În județul Hunedoara apele au produs*

## PAGUBE DE ZECI DE MILIARDE!

***Evenimentele cele mai dramatice ale săptămânii în județul Hunedoara le-au reprezentat fără îndoială inundațiile. În urma acestora s-a consemnat și cel mai tragic moment din zonă după catastrofa de la Certej. La barajul de la Gura Apei timp de patru zile s-a lucrat aproape fără întrerupere la evacuarea molozului, pământului, a lemnelor și bolovanilor sub care și-au găsit sfârșitul tragic 13 vieți omenești. După zeci de ore de muncă oamenii de la Hidroconstrucția Râu-Mare au reușit să scoată la iveală toate trupurile neînsuflețite aflate sub dărâmături. Este vorba de Hălăciugă Robert Petru, Lupu Ionel, Șolea Lucica, Boulean Vasile, Mutuzac Daniela, Toth Eszter, Rusu Dumitru și Murgoci Alecu.***

***Dincolo de pierderile de vieți omenești apele dezlănțuite au provocat mari stricăciuni. Munca de o viață a zeci de familii a fost zădărnicită în câteva ore. După retragerea viiturilor oamenii s-au întors la casele lor pentru a-și reîncepe viața. Pe moment un bilanț exact al pagubelor este greu de făcut. Comisiile locale împreună cu experți de la drumuri, ape, păduri, precum și din alte specialități au început să facă primele estimări privind daunele provocate. Dacă inundațiile din primăvară au produs în județ distrugeri de peste 20 de miliarde de lei, acum volumul acestora se ridică la valori greu de calculat.***

***Ieri, la Prefectura județului Hunedoara s-au întâlnit o parte***

*CORNEL POENAR*

(Continuare în pag. 8)

*Este lăudabilă inițiativa Oficiului județean de consultanță agricolă, a Direcției generale pentru agricultură și industrie alimentară a județului Hunedoara și Stațiunii de cercetare și dezvoltare*

## "CONSULTANȚA AGRICOLĂ"

*pomicolă Geoagiu de a edita periodic o publicație - numită "Consultanța agricolă" - ce vine în sprijinul producătorilor agricoli. Din primul număr se detașează articolele referitoare la locul și rolul OJCA, la simpozionul național "Ziua verde a cartofului", verificarea combinelor, creșterea și îngrășarea porcilor, refacerea producției pajiștilor degradate și altele. Tiparul este executat la Tipografia "Cuvântul liber" Deva.*

*Difuzarea publicației se face gratuit prin Centrele de consultanță agricolă locale. (N.T.)*

## Deva – vârstele cetății cu plete de foc (II)

Prin poziția sa dominantă, „reduta" de andezit a Devei a fost un loc apreciat de către comunitățile umane încă din timpurile străvechi, oferind condiții optime de observare și apărare. În decursul vremii s-au descoperit pe diversele terase ale înălțimii o serie de mărturii arheologice care probează că aceste meleaguri au fost locuite fără întrerupere încă din zorii istoriei, fiecare eră din trecut lăsându-și adânc imprimată pecetea vestigiilor.

Inventarele de obiecte scoase la lumina zilei din tainițele pământului în urma săpăturilor arheologice sunt acele semne ale unui alfabet redeșteptat din ațipirea mileniilor, care ne ajută să întrezărim zări de dincolo de amintire. Cele mai vechi urme de locuire în acest perimetru sunt datate din neolitic, constând din ceramică, unelte din os și lut ars.

În prima parte a mileniului al II-lea î.Hr., la începutul epocii bronzului, triburi de păstori, purtători ai culturii Coțofeni, o populație de războinici prin excelență, își așază locuințele pe acest deal. Între popoarele lumii la acea vreme se năștea prima dinastie a Regatului vechiului Babilon, iar în Egipt domneau ca „fii ai soarelui" faraonii Regatului mijlociu.

Dar rolul preponderent al spectrului ilustrativ în ceea ce privește epoca bronzului la Deva îl deține materialul caracteristic culturii Wietenberg – arme și obiecte de podoabă din cupru, ceea ce atestă existența în această regiune a unei activități legate de extragerea și prelucrarea aramei. În estul continentului european se cristalizează cele două mari seminții indo-europene: ilirii și tracii, iar câteva sute de ani mai târziu va înflori civilizația miceniană.

În cronologia amprentelor unui trecut străvechi, care marchează măgura vulcanică a Devei, urmează epoca fierului cu întindere până în perioada de cristalizare și formare a statului geto-dac: bogatul depozit de obiecte din bronz descoperit aici (brățări, coliere, pandantiv, topoare de luptă, săbii, cuțite, secere). Omenirea va fi între timp marcată de „veacul de aur" al Regatului Israel, prin domnia lui Solomon, înflorirea statului spartan, regența Semiramidei, marea colonizare greacă, întemeierea Romei antice, domnia lui Nabucodonosor și construcția ziguratului Entemenaki – legendarul turn Babel, campania lui Darius împotriva sciților nord-dunăreni, nașterea noului univers elenistic sub Alexandru cel Mare.

La cumpăna dintre lumea veche, păgână, și cea nouă, era creștină, Dealul Cetății se înscrie în salba așezărilor dacice de înălțime, de tipul celor din munții Orăștiei. Prezența strămoșilor noștri

*Dorin PETRESC*

(Continuare în pag. 8)

## Schimbare de macaz

**Cu câteva zile în urmă arătam într-un comentariu că pe mulți lideri și diplomați occidentali i-a apucat subit o dragoste neexplicabilă față de zona Balcanilor, - vizitele acestora, inclusiv în țara noastră, ținându-se lanț. Dar ei vin și pleacă, iar noi rămânem cu sărăcia și grijile noastre.**

**După Albreicht, Solana, Fischer și alți înalți demnitari, iată că joi a fost prezent la București și generalul Wesley Clark, comandantul suprem al forțelor NATO din Europa, care s-a întâlnit cu președintele Constantinescu, premierul Radu Vasile și cu ministrul apărării Babiuc. Dacă și el a venit tot pentru a ne adresa felicitări pentru frumoasa comportare ce am avut-o față de războiul dus de NATO împotriva lugoslaviei, acordându-le drept de survol nelimitat și acceptând embargoul cerut de forțele aliate, atunci este limpede ce "recompense" ni se acordă pentru faptul că ne-am făcut bine temele și am răspuns corect la toate solicitările, adoptând o**

**Felicitările nu țin de foame**

**atitudine ca și un adevărat membru al NATO, poate chiar mai cooperantă. Este posibil însă, intuim, să fi venit să ne mai liniștească puțin din avântul nostru de a intra mai rapid în NATO și în UE, sau poate să ne mai solicite niște sacrificii privind reforma în armată și dotarea acesteia după standarde, sporind bugetul militar, așa cum le-a cerut recent și ungurilor.**

**Dar până ce lucrurile se clarifică, să vedem ce se mai întâmplă pe la noi. Constatând cu surprindere că în urma acestor vizite și convorbiri, noi tot cu promisiuni și cu pierderile rămânem, președintele Constantinescu și premierul și-au ieșit din răbdări și au început să-și arate neliniștile în legătură cu poziția de indiferență pe care o afișează UE și NATO față de loialitate și de susținere a acțiunilor și intereselor acestora în Balcani.**

**Dincolo de niște mulțumiri palide, datorită pagubelor suferite din cauza embargoului și bombardării podurilor de peste Dunăre, ne așteptam să primim niște compensații și oferte serioase de participare la refacerea distrugerilor cauzate de bombardamentele asupra lugoslaviei. Până ce nu se întâlnesc însă niște**

*Nicolae TÎRCOB*

(Continuare în pag. 8)

**Ochelari pentru eclipsă**

*De azi, în chioșcurile de vânzare a ziarului "Cuvântul liber" puteți găsi ochelari pentru eclipsă. Stocul este limitat !*

**WEST BANK**

DEVA, Bd. Decebal, Bl. E parter
Telefon 234480
Fax 234483
ACORDĂ DOBÂNZI ATRACTIVE LA DEPOZITELE ÎN LEI PERSOANELOR FIZICE!
✖ la 30 de zile - 60% /an
prin capitalizare - 80%/an
✖ la 90 de zile - 62% /an
prin capitalizare - 78%/an

## Jandarmii sunt la datorie

*Pentru o corectă informare a opiniei publice, vă aducem la cunoștință acțiunile desfășurate de militarii din unitatea noastră, acțiuni prilejuite de calamitățile naturale care au lovit județul nostru începând cu 12 iulie 1999.*

*Jandarmii hunedoreni s-au aflat la dispoziția Comandamentului județean de apărare împotriva dezastrelor și au executat următoarele misiuni:*

*– în data de 12.07.1999, o subunitate de intervenție formată din 2 ofițeri și 24 jandarmi angajați pe bază de contract a intervenit la cererea primarului comunei Râu de Mori și a evacuat 9 persoane izolate de apele dezlănțuite în casele lor;*

*– în zilele de 13-14 iulie 1999, o subunitate de intervenție formată din 2 ofițeri și 24 de jandarmi angajați pe bază de contract a acționat în cooperare cu muncitori de la Energoconstrucția și o subunitate M.Ap.N la colonia muncitorească de la barajul Râu Mare – Retezat pentru căutarea victimelor calamității, evacuarea bunurilor și*

***Comandamentul de Jandarmi Județean Hunedoara***

(Continuare în pag. 8)

**BANCA TRANSILVANIA**

***Facilități la decontările în valută***

***Pentru a veni în sprijinul clienților ce derulează operațiuni în valută, Banca Transilvania a redus comisionul SWIFT pentru transmiterea de ordine de plată, acreditive, scrisori de garanție, amendamente, investigații, pe teritoriul României. Reducerea este de 50% în cazul în care sumele sunt mai mici de 2000 USD și de 33% pentru sumele ce depășesc această valoare.***

***Totodată, pentru plățile în valută între clienții Băncii Transilvania nu se percep comisioane, iar încasările în favoarea clienților băncii, inclusiv viramentele între conturile aceluiași titular, sunt franco.***

***Sistemul informatic performant și apartenența băncii la SWIFT asigură o operativitate ridicată.***

## Se pregătește sania pentru la iarnă

**La "Apaterm" Deva**

Așa cum îi este specificul activității, în perioada verii, când sectorul de termoficare are pauză, SC "Apaterm" SA Deva efectuează reviziile și reparațiile sistemului pentru buna lui funcționare în sezonul rece.

**- Iată, stimate dle director general Liviu Antal, a trecut anul de când coordonați societatea "Apaterm" Deva, în noua formulă de organizare, trecută în subordinea Consiliului local Deva, de la Consiliul județean Hunedoara. Vă rog să ne prezentați o scurtă fișă a perioadei, cu accent pe preocupările "la zi" ale societății.**

- Aș vrea să spun că rezultatele dovedesc viabilitatea noii structuri și coordonări a SC "Apaterm" SA Deva. Dacă în primul semestru 1998, mai exact spus la 15 iulie, firma avea un minus la cheltuielile de producție de peste patru miliarde de lei, în continuare și-a mobilizat toate forțele și a încheiat anul cu un profit de 800 de milioane de lei. La această dată suntem, din același punct de vedere, cam la zero, având în vedere activitatea redusă din timpul verii, însă există premise ca semestrul al II-lea și întregul an 1999 să-l încheiem cu profit.

**- Unde sunt, dle director general, concentrate forțele unității în această perioadă?**

- La lucrările de revizii și reparații ale sistemului de

***Convorbire realizată de Dumitru GHEONEA***

(Continuare în pag. 8)

## Sâmbătă 17 iulie

### TVR 1

9.05 Poveşti de adormit copiii (s) 9.45 Stan şi Bran şi bomba (co. SUA 1944) 11.00 Întâlnirea de sâmbătă 13.30 A doua alfabetizare 14.10 Arca...Marinei 17.20 Star Trek (s, ep. 19) 18.20 Săptămâna sportivă 18.35 Aproape perfect (s, ep. 19) 19.00 Teleenciclopedia 20.00 Jurnal. Meteo 20.30 Farmece (s, ep. 11) 21.20 Vedete în concert 23.05 Iniţierea (dramă Franţa/Polonia 1991)

### TVR 2

8.30 Jules Verne (do, ultima p.) 9.00 Magazin pentru copii 10.30 Toate pânzele sus (s. pt. copii, ep. 1) 11.40 Pas cu pas 12.30 TVR Timişoara 14.00 Trei familii (s, ep. 31) 14.45 Refrenele verii 15.10 Documente culturale, Sambista 16.00 Grecia (s, ep. 95) 16.45 Santa Barbara (s, ep. 911) 20.00 Un tango sentimental 20.30 Teatru TV prezintă: „Trupa pe butoaie"... 22.00 Pagini clasice

### ANTENA 1

8.00 Teo şi Mircea Şou 11.15 Fir întins 13.15 Nightman (s, ep. 3) 14.10 Inspiraţia Carolinei (s, ep. 40) 14.40 800 de leghe pe Amazon (f.a. SUA 1993) 16.20 Pe cont propriu (s, ep. 41) 17.10 Buni prieteni 17.45 Fashion Club 18.00 Leonela (s, ep. 85) 19.00 Observator 19.30 Sâmbete şi zâmbete (div.) 20.00 Dorinţă pătimaşă (thriller er. SUA 1994) 22.00 Observator 22.15 Pretender (s, ep. 59)

### PRO TV

8.30 Povestiri din Marea Sudului (s) 9.30 Lois şi Clark (s, ep. 32) 10.30 Star bucătar 11.00 ProMotor 11.30 Audienţă naţională (talkshow) 13.00 Ştirile PRO TV 13.10 Susan (s, ep. 19) 13.35 Bebe (s, ep. 25) 14.00 Alo, Generaţia PRO 15.15 Buffy, spaima vampirilor (s, ep. 37) 16.00 Lumea filmului 16.30 Profashion (mag.) 17.30 Aripile pasiunii (s, ep. 36) 18.30 Inimă de ţigancă (s, ep. 40) 19.30 Ştirile PRO TV 20.00 Reţeaua (s, ep. 20) 21.00 Expertul (s, ep. 20) 21.55 Ştirile PRO TV 22.00 Ispita inocenţei (f. Anglia 1984) 23.40 Crime în stil englezesc (s, ep. 7)

### ACASĂ

7.00-12.45 Filme şi seriale (reluări) 13.30 Maria (s) 14.15 Avarul (r) 16.00 Guadalupe (s) 17.00 Celeste se întoarce (s) 18.00 Dragoste şi putere (s) 18.45 Căsuţa poveştilor 19.30 Viaţa noastră (s) 20.15 Înger sălbatic (s, rezumatul săptămânii) 21.15 Lanţurile iubirii (s, ep. 6) 22.10 Milady (s) 23.00 Domnul Klein (thriller Franţa 1976)

### PRIMA TV

7.00 Emisiune pentru copii 10.00 Tia şi Tamera (s) 10.30 Malcolm şi Eddie (s) 11.00 Gregory Hines Show 11.30 Lumea lui Dave (s) 12.00 Legături de familie (s) 12.30 Sport Magazin 14.00 Jerry Springer Show 14.30 Călătorii în lumi paralele (s) 15.30 Dosarele Y 17.00 Cinemagia 17.30 Apel de urgenţă 18.30 Camera ascunsă 19.00 Frasier (s) 20.00 Crocodile Dundee (f.a. Australia 1986) 22.30 Ştiri 23.00 Piraterla (f.a SUA 1990)

### HBO

10.00 Franklin (d.a) 10.30 Războiul fiarelor (s) 11.00 Zborul spre casă (f. pt. copii SUA 1996) 12.45 Interviu pe scaunul electric (co. SUA 1987) 14.30 Fugarul (f.a SUA 1997) 16.15 Stargate (s) 16.45 Formidabilii Baker Boys (f. SUA 1994) 18.45 Arest la domiciliu (f. SUA 1997) 20.30 Michael Collins (dramă Anglia/SUA/Irlanda 1996) 22.45 Avocatul diavolului (psihologic SUA 1996)

### PRO TV - DEVA

08.00-09.00 "Ghici cine bate la uşă?" talk-show 14.00 - 15.00 "Alo, generaţia Pro!" (coproducţie)

## Duminică 18 iulie

### TVR 1

8.00 Ursuleţul Winnie 9.05 Kiki Riki Miki (mag. pt. copii) 11.00 Viaţa satului 14.10 E şansa ta! (div.) 16.45 Mistere şi minuni (do, p. II) 17.30 Super Gol Show (cs) 18.15 Duminica sportivă 18.30 Aproape perfect (s, ep. 20) 19.00 Mireasa cerşetoare (s, ep. 2) 20.00 Jurnal. Meteo 20.30 7 zile în România 21.00 Deşteptarea primăverii (dramă SUA '94) 22.30 Vizitatorul (s, ep. 5)

### TVR 2

8.00 Miracol 9.00 Cronica Amazoniei (do) 9.30 Arca lui Noe 10.30 Integrale: Johnny Halliday 11.00 Trap: Derby-ul României 11.15 TVR Iaşi 13.30 Muzică uşoară 14.00 Trei familii (s, ep. 32) 14.45 Vacanţa muzicală 15.00 Mărturisirile escrocului Felix-Crull (s) 16.00 Grecia (s, ep. 96) 16.45 Santa Barbara (s, ep. 912) 19.00 Documentar istoric 20.00 Un secol de cinema: Dracula 22.15 Clepsidra cu imagini 22.30 Sportmania (mag.) 23.00 Întoarcerea (dramă Franţa/Canada/Germania 1993, p. II)

### ANTENA 1

8.00 Teo şi Mircea Şou 11.15 Malibu (s, ep. 2) 12.15 Picaţi din cer (co. SUA '89) 14.00 Duminica în familie (mag.) 18.00 Leonela (s, ep. 86) 19.00 Observator 19.50 Salutări....Vouă 20.05 Rămăşiţele gloriei (dramă SUA 1986) 23.45 Căprioarele (dramă Franţa 1968) 1.30 Ucigaş în serie (thriller SUA 1995)

### PRO TV

8.00 Piticii din muşuroi (d.a) 8.30 Tom şi Jerry (d.a) 9.00 Super Abracadabra 11.00 Babylon 5 (s, ep. 9) 12.00 Oamenii secolului (do) 13.00 Ştirile PRO TV 13.30 Ministerul comediei 16.30 Benny Hill 17.00 Echipa mobilă 17.30 Aripile pasiunii (s, ep. 37) 18.30 Inimă de ţigancă (s, ep. 41) 19.30 Ştirile PRO TV 20.00 Ally McBeal (s, ep. 46) 21.00 Nixon: Demisia unui preşedinte (dramă biogr. SUA 1995)

### ACASĂ

7.00-10.00 Filme şi seriale (reluări) 11.00 Arca lui Noe (s) 13.00 Maria (s) 13.45 Domnul Klein (r) 16.00 Guadalupe (s) 17.00 Celeste se întoarce (s) 18.00 Dragoste şi putere (s) 18.45 Căsuţa poveştilor 19.30 Jackie Collins 20.00 Poirot (s) 21.15 Lanţurile iubirii (s, ep. 7) 22.10 Milady (s) 23.00 Adio, dar revino (dramă Italia/Germania/Franta)

### PRIMA TV

7.00 Emisiune pentru copii 10.00 Tia şi Tamera (s) 10.30 Malcolm şi Eddie (s) 11.00 Gregory Hines Show 11.30 Lumea lui Dave (s) 12.00 Legături de familie (s) 12.30 Poveşti de iubire 14.00 Duminica cu Prima 18.00 Ştiri 18.30 Camera ascunsă 19.00 Karaoke Show 20.00 Comandantul de pluton (f. război. SUA '87) 22.00 Stiri

### HBO

10.00 Un puşti la curtea lui Alladin (f.a. SUA 1998) 11.30 Între prieteni (dramă SUA '95) 13.15 Aleasa inimii (co. romantică SUA '92) 14.45 Frankenstein (horror SUA 1994) 16.45 Foamea (s) 17.15 Mai lute ca moartea (w. SUA '95) 19.00 Trezirea lui Hornton (f.a. SUA 1997) 20.30 G. I. Jane (f.a. SUA 1997) 22.30 Dragi concetăţeni (co. SUA 1996) 0.15 Nu poţi uita trecutul (dramă SUA 1996)

### PRO TV - DEVA

08.00-09.00 "No comment" şi "Vorbiţi aici!" realizator Alin Bena

## Luni 19 iulie

### TVR 1

12.05 Mireasa cerşetoare (r) 13.00 Ecclesiast '99 13.30 Medicina pentru toţi 14.10 Santa Barbara (r) 15.00 Tradiţii 15.30 Ecoturism (r) 16.00 Emisiune în limba maghiară 17.30 O familie ciudată (s, ep. 17) 18.10 Voie bună la TVR 19.10 Sunset Beach (s, ep. 490) 20.00 Jurnal. Meteo. Sport 20.45 Camera misterelor 21.00 Preotul şi cârciumăriţa (s) 21.45 Teatru TV prezintă: „Inelul cu briliant" (ep. 2) 22.50 Ordinea publică 23.00 Jurnalul de noapte. Sport

### TVR 2

12.00 Sensul tranziţiei (r) 13.10 Căsuţa din prerie (s) 14.00 Convieţuiri 15.00 Rebelul (s, ep. 95) 16.00 Grecia (s, ep. 97) 16.45 Santa Barbara (s, ep. 913) 17.30 Sighişoara 18.00 Primul val (s, ep. 1) 19.00 Oameni care au fost 19.30 Axis Mundi 22.30 Balanţa (dramă România '92)

### ANTENA 1

8.00 Cutia cu jucării 10.50 Ştiri 11.00 Kelly (s) 11.30 A treia planetă de la Soare (s) 12.00 Tropical Heat (s) 13.00 Ştirile amiezii 13.15 Nash Bridges (s) 14.00 Esmeralda (s) 15.00 Ape liniştite (s, ep. 81) 16.10 Luz Maria (s, ep. 52) 17.00 Ştiri 17.28 Leonela (s, ep. 87, 88) 19.00 Observator 20.03 Pericol iminent (s, ep. 39) 20.50 Raven (s, ep. 16) 21.45 Burlacul (s, ep. 24) 22.15 Observator 22.48 Influenţă nefastă (thriller SUA 1990)

### PRO TV

7.00 Bună dimineaţa, PRO TV e al tău! 10.00 Tânăr şi neliniştit (r) 10.45 Nixon: Demisia unui preşedinte (d, p. I) 13.00 Ştirile PRO TV 14.30 Oglinda timpului (s, ep. 44) 15.00 Familia Bundy (s) 15.30 Strengăriţa (s, ep. 61) 16.15 Tânăr şi neliniştit (s) 17.00 Ştirile PRO TV 17.30 Aripile pasiunii (s, ep. 38) 18.30 Inimă de ţigancă (s, ep. 42) 19.30 Ştirile PRO TV 20.30 Loteria (dramă SUA 1996) 22.25 Ştirile PRO TV 22.30 Prietenii tăi (s, ep. 60) 23.00 Millennium (s, ep. 11)

### ACASĂ

7.00-12.45 Filme şi seriale (reluări) 13.30 Maria (s) 14.15 Adio, dar revino (r) 16.00 Guadalupe (s) 17.00 Celeste se întoarce (s) 18.00 Dragoste şi putere (s) 18.45 Căsuţa poveştilor 19.30 Viaţa noastră (s) 20.15 Înger sălbatic (s) 21.15 Lanţurile iubirii (s, ep. 8) 22.10 Milady (s) 23.00 Viaţa unui campion (f. blogr. Canada 1986)

### PRIMA TV

7.00 Show-ul de noapte de la discoteca „Enigma" 9.00 Dimineaţa pe plajă 13.00 Nimeni nu e perfect (s) 14.00 Jerry Springer Show 15.00 Trăieşte vara cu Nadine 17.00 Pretutindeni cu tine (s) 18.00 Ştiri 19.00 Karaoke Show 20.00 Brooklyn South (s) 21.00 Dosarele Y 21.50 Real TV 22.10 Ştiri 22.30 Show-ul de noapte

### HBO

10.00 Şcoala de Zombie (horror SUA 1998) 11.30 Cavalerii Mesei Rotunde (f. romantic SUA '95) 13.45 Fata din vis (co. romantică SUA 1997) 15.30 Franklin (s) 16.00 Mortal Kombat – Anihilarea (f.a. SUA 1997) 18.15 Teoria conspiraţiei (thriller SUA 1997) 20.30 O vară neobişnuită (co. SUA 1994) 22.30 Prizonieri în şcoală (f.a. SUA 1997) 0.15 Re-Animator (horror SUA 1985)

### PRO TV - DEVA

06.15-07.00 Program comercial PRO TV Deva 07.00-10.00 "Bună dimineaţa, PRO TV e al tău!" 10.00-10.45 Program comercial PRO TV Deva 17.00-17.30 Ştirile PRO TV (coproducţie) 22.15-22.30 Ştiri locale

# HOROSCOP

## Perioada 17 - 19 iulie

### BERBEC

Mici neînţelegeri vă pot strica sfârşitul de săptămână. Noroc că vă stăpâniţi şi împăcaţi pe toată lumea. Duminică vă doriţi linişte în familie şi ţine de doamnele Berbec realizarea ei. Vă preocupă din ce în ce mai mult distracţia, dar nu e cazul să staţi mereu în baruri şi să flirtaţi când aveţi acasă un partener drăguţ şi deştept.

### TAUR

Trăiţi numai pentru iubire. Doriţi să demonstraţi ceva nu se ştie ce şi cui. Cu răbdare şi amabilitate faţă de partener sau cel care vrea să vă cucerească, duminică aveţi succes. Compania cuiva vă place, luni. Aşteptaţi ca relaţia să se aprofundeze şi celălalt să facă primul pas. Vă indispun nemulţumirile ce vă scot din ritm la muncă.

### GEMENI

Dacă cereţi sprijinul partenerei puteţi conta pe el, căci vă aflaţi într-o bună colaborare. Duminică acordaţi mai mult timp ca de obicei iubirii şi trăiţi clipe încărcate de pasiune. Nu uitaţi florile! Luni trebuie să vă organizaţi astfel programul încât dv şi partenera să vă distraţi. Important este să leşiţi undeva.

### RAC

Graţie aptitudinilor personale dar şi prietenilor aţi avansat în toate domeniile. Dacă nu aşteptaţi să vă vină totul de-a gata, şirul succeselor va continua. Influenţa lui Marte vă face duminică să vă pierdeţi uşor răbdarea, să luaţi hotărâri negândite, greşite. Nu disperaţi dacă prietenii vă dezamăgesc, aţi putea primi bani în compensaţie.

### LEU

Flirtaţi fără să doriţi o continuare şi pe unii îi supără. Vă apucaţi de mai multe lucruri şi nu terminaţi nimic. Duminică e o zi plăcută, veţi fi energici, bine-dispuşi şi activi. Doamnele îşi pot găsi un partener pe măsură. Vă interesează activităţile la care participă întreaga familie, luni. Veţi întâlni oameni deschişi dialogului.

### FECIOARĂ

Fiţi atenţi căci riscaţi să puneţi pe primul loc al priorităţilor hobby-ul în loc să luaţi decizii în probleme financiare. Deşi sunteţi dispuşi la compromisuri, duminică, nu toate problemele vi se rezolvă. Aveţi grijă la loviturile pe la spate şi nu împrumutaţi bani. Luni e ziua faptelor chiar dacă vă simţiţi obosiţi. O voce lăuntrică vă îndeamnă la schimbare.

### BALANŢĂ

Aveţi grijă de aparenţe, partenerul ar putea fi gelos şi pe bună dreptate. Atenţie la discuţii, dacă vreţi o schimbare. Duminică sunteţi optimişti în privinţa viitorului şi trebuie să profitaţi de şanse. Luni începe cea mai frumoasă perioadă a anului, cu noroc în dragoste şi discuţii importante în privinţa viitorului.

### SCORPION

Sunteţi predispuşi la infecţii în zona capului şi e nevoie să apelaţi la servicile farmaciei. Duminică doamnele au mai multe responsabilităţi. Nu cereţi bani împrumut, obţineţi-i muncind fără să faceţi din ţânţar armăsar. Săptămâna începe promiţător, la locul de muncă totul decurge după dorinţa dv. Apar schimbări în bine şi în viaţa personală.

### SĂGETĂTOR

O zi capricioasă, prin autocontrol şi toleranţă reuşiţi să detensionaţi situaţia. Femeile sunt pline de iniţiative noi şi elan. Faceţi cu greu faţă realităţii. Încercaţi să găsiţi soluţiile cele mai comode şi la îndemână, să depăşiţi inactivitatea ce vă domină. Luni, problemele căminului şi profesionale se rezolvă uşor.

### CAPRICORN

Vă exprimaţi cu dificultate sentimentele, nimic nu vă reuşeşte. Duminică aveţi succes în hobby-urile dv. Profitaţi de poziţia favorabilă a astrelor. Sunteţi îngăduitori şi toleranţi în familie şi cu rudele îndepărtate. Săptămâna ce începe ascunde aventuri de dragoste cu o persoană despre care până acum n-aţi avut o părere prea bună.

### VĂRSĂTOR

Dacă cineva vă respinge prietenia, nu disperaţi, căci mai târziu vă va face curte. Duminică, doamnele se supără repede şi lartă uşor, sunt predispuse la scene de gelozie. Pentru a evita conflictele e nevoie de multă răbdare. Progrese pe toate planurile înregistraţi prin talent, farmec şi ajutorul prietenilor, dacă nu aşteptaţi să vi se dea totul pe tavă.

### PEŞTI

Sâmbătă e zi potrivită pentru încheierea de afaceri, dar ţineţi minte că „verba volant, scripta manet". Duminică sunteţi nerăbdători şi îi speriaţi pe toţi. Vă apucaţi de prea multe lucruri, dar nu le terminaţi şi puteţi pierde parteneri de afaceri. Luni aţi cumpăra tot ce vedeţi. Vedeţi să nu faceţi o gaură prea mare în buget.

CUVÂNTUL LIBER

Ziar editat de CASA DE PRESĂ ŞI EDITURĂ *CUVÂNTUL LIBER - DEVA*

Societate pe acţiuni cu capital privat, înmatriculată la Registrul Comerţului Deva, cu nr. J20/618/1991.
Cont 2511.1-133.1/ROL B.C.R. Deva • Cod fiscal 2116827

Director – TIBERIU ISTRATE • Redactor şef– NICOLAE TÎRCOB • Contabil şef – VIRGIL CRIŞAN • Secretari generali de redacţie, şefi de departamente – MINEL BODEA, SABIN CERBU • Departamentul politic – VALENTIN NEAGU, CORNEL POENAR, ANDREI NISTOR • Departamentul social ESTERA SÎNA, CRISTINA CÎNDA, CIPRIAN MARINUŢ • Departamentul reformă–restructurare – DUMITRU GHEONEA (şef departament), TRAIAN BONDOR, ADRIAN SĂLĂGEAN • Departamentul educaţie-cultură – VIORICA ROMAN, GEORGETA BÎRLA • Fotoreporter – TRAIAN MANU • Responsabil de număr – MIHAELA TARNOVSCHI • Corectură – MIA ZLATAN, VALENTIN BRETOTEAN • Culegere şi tehnoredactare computerizată – CODRUŢA GOŢA, ATILA KURTA OPREAN, ALICE NEGRU, INA JURCONE, EVI MEITNER

Adresa redacţiei: 2700 DEVA, Str. 1 Decembrie, nr. 35, judeţul Hunedoara • Telefoane: 211275, 212157, 225904 (tipografie); Fax 218061

• E-mail:cuvlib@ deva.iiruc.ro

Întreaga răspundere pentru conţinutul articolelor o poartă autorii acestora. Redacţia nu răspunde material sau moral pentru articolele necontractate trimise ziarului din propria iniţiativă a colaboratorilor. Manuscrisele (publicate sau nu) nu se înapoiază autorilor.

Tiparul executat la Tipografia "Cuvântul liber" Deva

# HUNEDOARA - centru de tradiție în fotbalul juvenil românesc

prof. Mircea Pătraşcu, antrenorul echipei

Bogdan Apostu

## Palmares bogat al pepinierei tinerilor fotbaliști

**De la înființarea sa, clubul hunedorean Corvinul a avut întotdeauna preocupare pentru susținerea dezvoltării fotbalului juvenil - ca o sursă puternică de infuzie cu tineret a echipei "mari". În anul 1974, în timp ce la conducerea combinatului era ing. Costache Trotuş şi preşedinte al clubului N. Țiu, s-a produs o cotitură însemnată: Dumitru Pătraşcu a fost numit antrenor coordonator, iar fiul său, prof. Mircea Pătraşcu, Nic. Jurca, Oct. Cojocaru, prof. Carol Gal, I. Bucur au preluat grupe de copii. Şi rezultatele nu s-au lăsat aşteptate: în 1978, după venirea lui Mircea Lucescu, a urmat prima infuzie masivă de jucători în echipa mare - Nicşa, Petcu, Klein, Andone, Rednic, Mateuț, Gabor, Gălan, Albu. Sigur, promovările au continuat şi după aceea, dar cu mai puțin curaj. În 1996, Gabriel Stan i-a folosit destul de repede pe frații M. şi D. Dăscălescu, pe Ciorea, Petroiesc, Cireş şi Anița. Cu patru dintre ei a şi plecat la Astra, devenind jucători de bază. În ultima perioadă s-a remarcat în mod deosebit portarul Lobonț şi a ajuns la Rapid şi apoi în poarta naționalei! Acum este curtat de echipe de peste hotare la un preț de 5 mil. dolari. Însă, îmbucurător este faptul că şi în acest an se mizează pe o nouă promovare a juniorilor în lotul Corvinului. Sunt câțiva jucători foarte apreciați pentru calitățile lor, promițând mult: Pascal, Şchiau, Sălăşan, Muth, Stârc, Ognean şi nu în ultimul rând Bogdan Apostu se antrenează cu lotul Corvinului. Alții - C. Olteanu, A. Andrei, C.Ferenț, S. Petcu, V. Cojocaru, R. Stamatie bat şi ei la poarta confirmării.**

**Echipa lui Mircea Pătraşcu a adăugat în acest an noi performanțe la palmaresul său: locul 3 pe țară la turneul final de la Năvodari (18-20 iunie), după ce s-a clasat pe primul loc în seria a IX-a a Campionatului de juniori în care a înscris 103 goluri şi a primit doar 7!, precum şi locul 1 la zonă, în care a învins pe toate trei echipele CSS Timişoara, CSM Reşița şi ASA Tg Mureş.**

## Juniorii Corvinului mereu invitați peste hotare

Ca o recunoaştere a valorii juniorilor hunedoreni, din anul 1991, tinerii elevi ai profesorului Mircea Pătraşcu, sunt invitați anual la un turneu ce se organizează în Franța, la Saint-Zaire (lângă Nantes). Cum s-a întâmplat? În acel an (1991) Federația Română de Fotbal, în urma rezultatelor frumoase obținute în campionatul juniorilor, a jocului tehnic, spectaculos şi eficient, a desemnat echipa Corvinului de juniori la acest turneu tradițional la care participă în fiecare an 16 echipe de la unele dintre cele mai bune cluburi din Europa. Este vorba printre altele de cluburi din Olanda, Franța, Belgia, Danemarca, Norvegia, Germania, Cehia, Slovacia ş.a. La primul turneu tânăra echipă a Corvinului s-a clasat pe locul al doilea, după câteva partide foarte bine apreciate de specialişti şi spectatori. Aşa se face că francezii le-au adresat invitația hunedorenilor să participe în fiecare an la acest turneu devenit tradițional. Întotdeauna hunedorenii s-au clasat între primele 5 locuri, meciurile susținute de ei fiind apreciate întotdeauna pentru disciplina tactică, frumusețea fotbalului etalat într-un spirit de adevărat fair-play.

Anul acesta un junior hunedorean, Bogdan Apostu, a participat la un turneu în Franța, cu echipa națională de juniori UEFA 2001 a României, în care Bogdan a fost golgeterul turneului, înscriind 10 goluri!

Tot în acest an, juniorii Corvinului au trebuit să onoreze o invitație a Primăriei din Szombathely, oraş înfrățit cu Hunedoara, pentru un turneu la care au participat echipe din Slovenia, Ungaria şi România. Tinerii jucători hunedoreni au ocupat în final primul loc cu un golaveraj excelent, de 13-0! Jucătorul Cristian Muth a fost declarat cel mai tehnic jucător. Hunedorenii s-au întors acasă fericiți şi cu Cupa turneului.

Teodor Ognean

Cristian Sălăşan

### Lotul echipei de juniori A Corvinul

**Portari:**
Adrian PASCAL, *component al lotului UEFA 2000*
Remus STAMATIE,
Ciprian FERENȚ

**Fundaşi:**
Mircea ALIC
Ovidiu BOCOŞ
Raul MARINCĂU
Cosmin OLTEAN
Daniel ŞCHIAU
Cristian GHEORGHESC

**Mijlocaşi:**
Cristian MUTH
Aurelian ANDREI
Cristian SĂLĂŞAN
Mircea MICU
Silviu MATEICA
Mihai DUBINCIUC

**Atacanți:**
Bogdan APOSTU
Marcel STÂRC
Teodor OCNEAN

**Antrenor:**
prof. MIRCEA PĂTRAŞCU

***Dumitru PĂTRAŞCU, antrenor emerit, Cetățean de Onoare al Municipiului Hunedoara.***

*Apreciez foarte mult eforturile organizatorice, materiale şi financiare ce le fac conducerea clubului, sponsorul fidel, S.C. "Siderurgica", părinții copiilor, care sprijină şi înțeleg rostul important al creşterii viitorilor fotbalişti ai Corvinului în propria pepinieră, din care s-au lansat cei mai mari fotbalişti hunedoreni, ce au ajuns să joace în reprezentativa de fotbal a României, visul multor sportivi de performanță. Îndemn toți factorii de decizie, pe părinții copiilor să se lupte pentru susținerea acestui centru de formare a unor fotbalişti capabili să atace marea performanță. Continuăm cu aceeaşi dăruire, însuflețire şi profesionalism, principii la care am aderat de la începutul activității noastre.*

Marcel Stârc

Cristian Muth

## Declarații, aprecieri, interviuri

***Ing. Liviu MAGHERU, preşedinte de onoare al F.C.Corvinul:*** *De mulți ani, unul dintre obiectivele centrale ale activității fotbalistice ce se află pe agenda conducerii clubului este menținerea la un standard ridicat a activității de la centrul de copii şi juniori. Şi în contextul greutăților existente în perioada tranziției, nu neglijăm munca de la renumitul nostru centru, având grijă să aibă create condițiile necesare de pregătire, antrenamente, deplasări. Manifestăm toată atenția față de antrenori şi juniori, cărora, practic, nu le lipseşte nimic pentru a se putea pregăti la nivelul actualelor cerințe. Facem eforturi deosebite pentru a stimula pe tinerii jucători şi antrenori, sprijinind participarea la turnee şi peste hotare. Ne bucură că apar mereu valori, că şi în acest început de campionat câțiva juniori de mare perspectivă se pregătesc alături de Corvinul şi ne aşteptăm la o nouă infuzie la echipa mare, nefiind nevoiți să umblăm după alți jucători (foarte scumpi), la diferite echipe. Noi ne punem mari speranțe în antrenorul V. Roşca şi în tinerii pregătiți la Hunedoara.*

***Ing. Valeriu IACOB, preşedinte executiv:*** *Din istoria F.C. Corvinul face parte integrantă recunoscuta şcoală fotbalistică a Hunedoarei, unde s-au zămislit numeroase talente, constituind "izvorul" care alimentează prima echipă a Corvinului cu fotbalişti de performanță, precum şi alte echipe din țară. Să ne reamintim de regretatul Mişa Klein, care a fost "port-drapelul" unei generații de aur şi alte valori ce au făcut parte din marea echipă a tricolorilor. De-a lungul timpului, Hunedoara a avut mulți "şlefuitori" de talente, dar trebuie să-l remarcăm pe cel mai apreciat şi cunoscut profesionist, nea Mitică Pătraşcu, antrenorul de numele căruia se leagă rezultatele multor fotbalişti hunedoreni. Neobositul antrenor, deşi ajuns la o vârstă venerabilă, se ocupă în continuare, cu acelaşi devotament, dăruire şi profesionalism, de grupa copiilor născuți în 1988! Apreciind cum se cuvine munca antrenorilor cu copiii şi juniorii, dificilă, meticuloasă, care cere cunoştințe vaste pentru formarea nu numai a unor fotbalişti, dar şi a unor oameni de caracter, cu mentalitate de învingător, am ferma convingere că în viitor aceşti "şlefuitori de talente" să fie mult mai bine stimulați material şi financiar. Până acum, ei au trăit doar moral succesul răsunător al unor foşti elevi de-ai lor! Împreună cu ceilalți colegi din consiliul de administrație vom căuta soluții pentru a găsi forme legale şi pentru stimularea antrenorilor care promovează jucători în fotbalul divizionar, care ajung să joace în echipe de pe prima scenă fotbalistică a țării, şi pentru acei fotbalişti care sunt transferați la echipe peste hotare.*

***Victor ROŞCA, antrenor principal la Corvinul:*** *Este bine cunoscut că Hunedoara este unul dintre centrele renumite din țară, de tradiție în fotbalul românesc, unde s-au format o seamă de talente bine apreciate în echipa reprezentativă a României, dar şi în echipe de renume peste hotare. Mă bucură foarte mult că această tradiție se păstrează, chiar şi în actuala conjunctură economică în care ne aflăm, conducerea clubului, sponsorul echipei cunoscând că singura şansă a echipelor cu posibilități financiare şi materiale reduse este menținerea şi păstrarea bunei tradiții de a-şi creşte tinerii fotbalişti, atât pentru propria echipă, cât şi în scopul transferării lor la echipe valoroase, pentru fonduri băneşti atât de necesare pentru dezvoltarea pepinierei de tineri fotbalişti. Exemplu elocvent, fericit, îl reprezintă transferul la Rapid al lui Lobonț, un portar de mare valoare.*

*În ce ne priveşte, în actualul campionat ne-am hotărât să luăm de la juniorii noştri "vârfurile de atac" şi treptat să-i promovăm la echipa Corvinul. Însă infuzia de tineret ce o dorim nu o să fie doar de dragul întineririi echipei, ci să conducă şi la creşterea calității fotbalului, a spectaculozității jocului echipei ce trebuie să fie competitiv, pentru a atinge performanța promovării echipei noastre în Divizia A. Vreau să mai precizez că Hunedoara are o grupă de copii entuziaşti, talentați, care sper să confirme. Noi vom avea răbdare, vom manifesta încrederea cuvenită şi le acordăm şansa să joace, să-şi demonstreze calitățile.*

Cosmin Olteanu, cpt. echipei

Daniel Şchiau

*Pagină realizată de Sabin CERBU*
*Foto: Traian MANU*

# BNR LANSEAZĂ PENTRU PRIMA OARĂ ÎN EUROPA BANCNOTELE DE PLASTIC

Banca Națională a României lansează, pentru prima oară în Europa, bancnotele de plastic, cu ocazia unei emisiuni de bancnote cu valoarea nominală de 2.000 de lei, pentru marcarea eclipsei totale de soare din 11 august, precum și a trecerii în anul 2000. Bancnota nominală cu valoarea de 2.000 de lei va fi pusă în circulație începând din 2 august.

Pe fața bancnotei apare o reproducere a sistemului solar, cu menționarea fenomenului reprezentat de eclipsa totală de soare și imaginea soarelui. Pe verso-ul bancnotei este desenată harta României în culorile drapelului național, pe hartă specificându-se zona de pe teritoriul țării unde vizibilitatea eclipsei va fi maximă.

Prin bancnota de 2.000 de lei BNR lansează, pentru prima oară în Europa, noua tehnologie reprezentată de suportul de plastic. "Experiența de până acum a țărilor ce au adoptat noul material demonstrează că bancnotele din plastic se comportă bine și durează în circulație cel puțin de patru ori mai mult decât bancnotele din hârtie", a afirmat Dan Florescu, casierul central al BNR. El a menționat că bancnotele din plastic s-ar putea să reprezinte modelul pentru viitoarele bancnote.

"Noi așteptăm rezultatul perioadei care va veni, în funcție de modul cum se comportă aceste bancnote de plastic... Poate este un început în noua istorie a bancnotelor românești", a spus Florescu.

Bancnotele de 2.000 de lei vor fi puse în circulație pentru numismați într-un tiraj de aproximativ de un milion de exemplare, iar pentru circulație efectivă vor fi puse la dispoziția publicului aproximativ 50 de milioane de bancnote.

Pentru numismați și colecționari, prețul de vânzare a bancnotei, plus pliantul atașat, este de aproximativ 30.000 de lei.

Bancnotele de plastic au fost puse pentru prima dată în circulație, acum 12 ani, în Australia.

# Băutura răcoritoare Fanta Exotic a fost lansată într-o manieră originală

*Fanta Exotic cu aromă de ananas, mango și portocală, noul produs al companiei Coca Cola a fost lansat într-o manieră neobișnuită de agenția de publicitate Image Promotion.*

*Promotorii, îmbrăcați în costume speciale care reprezentau, într-un mod inedit, fiecare din aromele băuturii răcoritoare, au fost joi în redacțiile ziarelor, în diverse magazine de tip supermarket, în parcuri și pe terase, unde au distribuit gratuit produsul. Această promoție va dura două săptămâni în Capitală și va continua apoi în Craiova, Timișoara, Arad, Oradea și Cluj.*

*În afară de Fanta Exotic, compania Coca Cola are până în prezent alte trei subranduri Fanta: Lămâie, Portocală și Grapefruit, a căror apariție pe piața românească a început din 1993.*

*"Studiile făcute pe piața românească demonstrează faptul că Fanta deține o cotă de piață care este mai mare decât oriunde în Europa: la aproape patru sticle de băuturi răcoritoare consumate în România, una este de Fanta. Fanta Exotic se lansează pe piață în urma cererii consumatorilor români, care și-au exprimat preferințele pentru aromele de fructe exotice: ananas, mango și portocală", a spus Robin Speir, Fanta Brand Manager.*

# Societatea Ornitologică Română va demara un proiect pentru ocrotirea berzei albe

Societatea Ornitologică Română împreună cu societăți de profil din Iugoslavia și Ungaria va demara un proiect pentru ocrotirea berzei albe, în valoare de 24.000 de Euro, transmite corespondentul MEDIAFAX. Sumele destinate acestui proiect provin din fondurile Centrului Regional de Protecția Mediului din Europa Centrală și de Est, urmând să fie alocați celor trei societăți ornitologice în luna septembrie.

Specialiștii Societății de Ornitologie au afirmat că acești bani vor fi destinați realizării unui film documentar despre barza albă și tipăririi de afișe și broșuri de popularizare a acestei specii. De asemenea, va fi organizată o conferință împreună cu companiile de electricitate, în vederea abordării unor măsuri concrete de protecție a cuiburilor aflate pe stâlpi electrici.

Szabo Zoltan, președintele Societății Ornitologice Române, a afirmat că berzele albe sunt foarte vulnerabile din cauza pierderii habitatelor umede și a pericolului de a muri electrocutate în cuiburile pe care și le fac pe stâlpii de înaltă tensiune. În România trăiesc în prezent aproximativ 5000 de perechi de berze albe.

# Primul festival al muzicii regionale de la Strasbourg a fost un succes

***Primul festival european al muzicii regionale și al amestecului lingvistic "Babel" desfășurat la Strasbourg a avut un succes total, transmite AFP. Publicul a venit în număr foarte mare pentru a aplauda furtunos succesul "Babel".***

***Catherine Trautmann, ministrul francez al Culturii, a manifestat aceeași încântare, trecând de la rumba catalană la cântecele mongoleze ale grupului Huun Huur Tu, nu înainte de a ține ritmul hard rock-ului cântat în Eushara. Ea și Roland Ries, primarul socialist al Strasbourg-ului, sunt de părere că această sărbătoare grandioasă ar trebui să fie reluată anul următor. Roland Ries spune că festivalul reprezintă un pilon pentru "prezentarea publică a limbilor și culturilor regionale ale Franței și Europei". Catherine Trautmann vede în această manifestare "unul dintre cele mai bune mijloace de a apăra limbile și culturile minoritare".***

***Inițiatorul acestui proiect este interpretul satiric alsacian Roger Siffer, figură populară în întreaga regiune, pentru opiniile sale antifasciste. El este de părere că a reușit să facă din "Babel" "exprimarea exactă a dreptului la diferență și al dreptului de a proteja diferența în viitor".***

# O expoziție Samuel von Brukenthal a fost vernisată la Sibiu

*Expoziția cu titlul "Geme și Camee antice și moderne" care cuprinde bijuterii, pietre gravate și obiecte casnice din colecția baronului Samuel von Brukenthal a fost vernisată la Muzeul de Istorie din cadrul Complexului muzeal Brukenthal din Sibiu, informează corespondentul MEDIAFAX.*

*În galeriile muzeului sunt 158 de exponate. Organizatorul expoziției, profesorul Oltea Duțu, a declarat că expoziția este structurată pe patru mari capitole: geme antice, camee renascentiste, moderne și copii după geme și camee antice. Pietrele gravate provenite din anticariatele austriece și germane, dar și din descoperirile locale din secolele XVII, XVIII și XIX au fost transformate în geme utilizându-se minerale ca onyxul, carneolul, opalul sau pasta de sticlă viu colorată. Pentru confecționarea cameelor, specialiștii au folosit materiale din secolele trecute precum agatul, agatul sau calcedonia combinate cu opalul, iar montura pietrelor a fost realizată în aur, argint sau metale neprețioase.*

*La vernisajul expoziției a fost prezent consulul general al Consulatului Germaniei la Sibiu, Harald Gehrig.*

*Pălării, pălării...*

# Uniunea Europeană nu recomandă moneda euro

*Reprezentantul delegației Comisiei Europene în România, Stephan Skogman, a declarat zilele trecute că, în condițiile în care au trecut circa șase luni de la lansarea monedei unice euro, România ar trebui să se orienteze mai mult spre aceasta dat fiind că peste 60 la sută din schimburile comerciale, ale țării noastre se efectuează cu țări din Uniunea Europeană, iar țara noastră este candidată pentru aderarea la UE. În prezent, 60 la sută din plăți, în activitățile comerciale, se efectuează în dolari. Skogman apreciază că euro are o bază solidă și micile fluctuații din primele luni de după lansare nu au o prea mare importanță, comparate cu stabilitatea și vitalitatea generală a monedei.*

*Câine-lup într-o demonstrație de sărituri peste abstacole.*
**Foto: Traian MANU**

# Lumina soarelui îi face pe elevi să învețe mai bine

Lumina soarelui îi face pe elevi să învețe mai bine și pe clienții magazinelor să-și umple coșurile de cumpărături, se arată într-un studiu publicat recent, citat de DPA.

Studiul arată că nivelul de concentrare și de reținere a informațiilor este cu 26 la sută mai mare la citit și cu 20 la sută mai mare în domeniul matematicii, atunci când clasele sînt luminate natural. În magazinele care au ferestre generoase, vânzările sunt mai mari cu 40 la sută decât în cele identice din punctul de vedere al produselor oferite, dar luminate artificial.

Studiul, unul dintre cele mai complexe efectuate până în prezent, confirmă date despre care psihologii și experții în eficiența muncii știau din experiență. Lumina soarelui îi ajută pe oameni să muncească mai eficient, să învețe mai bine și mai ușor, să se îmbolnăvească mai rar și să fie mai bine dispuși.

Pentru a profita de rezultatele acestui studiu, multe dintre lanțurile importante de magazine americane au început deja refacerea clădirilor lor, pentru a permite pătrunderea luminii din belșug. De asemenea, autoritățile federale de la departamentul educației au anunțat că în mod sigur acest studiu va avea un impact puternic asupra designului viitoarelor școli, aflate în construcție sau în stadiul de proiect.

# Maimuțele thailandeze sunt prea deștepte pentru a fi sterilizate

Autoritățile orașului thailandez Phetchaburi au declarat război deschis mai multor maimuțe, care au făcut zadarnice toate eforturile lor de a le steriliza, informează DPA. Chatchai Yimkrena, un veterinar angajat al birourilor Phetchburi & Livestock, a afirmat: "Am cerut guvernului mai multe arme speciale, cu săgeți, și mai multe tranchilizante pentru a relansa atacul împotriva maimuțelor la 16 iulie".

Oficialitățile orașului au început compania de sterilizare pe 2 iunie, ca răspuns la nenumăratele plângeri sosite la primărie. Maimuțele terorizau turiștii, furau mâncare de la vânzătorii ambulanți și își băteau joc de toată lumea. Sterilizarea îi avea în vedere, în special, pe masculi, specialiștii urmărind împiedicarea reproducerii. Spre surprinderea lor însă, campania a făcut doar șapte victime într-o lună de eforturi susținute.

# România la Expo 2000 Hanovra

România va participa la expoziția mondială Expo 2000 Hanovra, unde va prezenta o serie de proiecte din domeniul urbanismului, turismului și culturii, într-o nouă concepție, a declarat Sorin Fodoreanu, președintele Agenției Române pentru Dezvoltare (ARD), coordonator al secțiunii române la expoziție.

Printre proiectele care vor fi prezentate se află "București 2000" - planul de reamenajare urbanistică a Capitalei, "Turism 2000" - folosirea ecologică a potențialului natural, "Sibiu - Hermannstadt" - acțiuni pentru asigurarea condițiilor de existență și continuitate ale minorităților și culturii acestora.

Expoziția se va desfășura în perioada 1 iunie - 31 octombrie 2000. În cadrul expoziției va avea loc, la 8 septembrie 2000, "Ziua României". Proiectul standului României la Expo 2000 Hanovra va fi definitivat în toamna acestui an.

## Reflecția săptămânii

*"Tăcerea poate fi deopotrivă consecința prostiei sau a înțelepciunii.*

*Tăcerea înțeleptului denotă cugetări adânci și de obicei cel ce vorbește puțin, vorbește bine. Filosoful Xenocrate, fiind într-o zi la un ospăț, fu întrebat de ce nu vorbește deloc. El răspunse că s-a căit de multe ori că a vorbit, dar niciodată pentru că a tăcut.*

*Citim că Demostene avea defectul de a fi un mare vorbitor, fapt care determină Adunarea Atenienilor să-i acorde o pensie anuală, nu pentru ca să predea filosofia, ci pentru a-l face să tacă, pentru ca vorbăria lui să nu mai fie prilej de neînțelegeri între cetățeni.*

*Pentru a fi discipolul lui Pitagora, trebuia să începi prin a păstra tăcerea timp de cinci ani. Scopul acestui principiu consta în a te face stăpân pe limba ta.*

*În fine, tăcerea înțeleptului este o modestie vrednică de respect, iar cea a prostului un serviciu pe care îl face societății".*

***Gabriel Thureson Oxenstierna (1641-1707) - moralist suedez***

## Umor

☺ - Tată, cum te-ai căsătorit tu cu mama?
- Am furat-o!
- Și n-ai fost pedepsit?
- Pe viață!

☺ *- Ai avut vreodată un accident de mașină?*
*- Da. Pe nevastă-mea am cunoscut-o într-o parcare...*

☺ - Părinte, am păcătuit. Mi-am înșelat bărbatul!
- Grav, fiica mea. Zece zile de post și o mie de mătănii!
- Păi, părinte, prietena mea Afrodela a păcătuit de vreo zece ori și ați iertat-o!
- Prima dată e păcat, fiica mea. pe urmă e obișnuință!...

☺ *- Getuțo, tu cine crezi că e mai deștept: femeia sau bărbatul?*
*- Femeia, desigur. Ai văzut tu vreo femeie să se căsătorească pentru faptul că alesul ei are picioare frumoase?!*

☺ - Chelner, doi mici! zise unul dintre cei doi pitici care luară loc la masă.
- Asta văd și eu, dar ce doriți de mâncare?

☺ *- Se zice că ești un adevărat Tarzan la pat.*
*- Adevărat, dar nu mi se pare drăguț din partea nevestei tale că povestește asta la toată lumea...*

☺ Între canibali:
- Am venit să cer mâna fiicei dumneavoastră!
- La pachet sau o serveşti aici?

☺ *- Legătura noastră a pornit greșit din start, zise Maricica.*
*- Să știi că nu te contrazic, fu de acord și Vasile, în ziua aceea fluierasem după un taxi...*

☺ - Îl vezi pe ofițerul acela? zise o blondă. Eu l-am făcut căpitan!
- Cum așa?
- Păi, era locotenent-colonel...

☺ *Îmbârligăciosul Haralambie povestește:*
*- Întorcându-mă seara mai devreme ca de obicei acasă, mi-am dat seama după zgomotele din dormitor că soția mea era cu un bărbat străin. M-am dus în bucătărie și, de necaz, am golit o sticlă de vodcă. Când am vrut să încep să cânt un cântec de jale, uitându-mă în jur, mi-am dat seama că locuința în care nimerisem nu era a mea...*

☺ - Mirelo, ce carne mai e și asta? Nu se vede deloc!
- Scumpule, dar am făcut-o după o rețetă dintr-o carte de-a bunicii...
- Și ce-i scris acolo?
- Luați carne de zece lei...

☺ *- De ce mă privești așa, fiule? îl întreabă preotul pe un băiat care se holba la el în timp ce repara gardul.*
*- Vreau să știu ce zice un preot când își dă cu ciocanul peste degete...*

***Culese și prelucrate de Ilie LEAHU***

## Richard Rodgers

### Compozitorii Broadway-ului

Un nume de notorietate, care a făcut carieră pe Broadway cu muzica pentru comedii muzicale și "musical"-uri. S-a impus și cu muzica multor filme și Show-uri TV.

S-a născut în 1902; fiind atras de mirajul muzicii, compune primele cântece încă de la vârsta de 14 ani, iar în timpul studiilor de la "Columbia University" scrie muzica pentru spectacolele studențești. Între 1923-1930 are deja la "activ" 11 spectacole și comedii muzicale, savurate de spectatori.

Cu comediile de mare succes "I Married an Angel" (1938) sau "Pal Joey" (1940) – ulterior ecranizate, își consolidează poziția în ierarhia compozitorilor. La 31 III 1943 are loc premiera "musical"-ului "Oklahoma" care a stârnit un mare entuziasm, melodia "Oh, What a Beautiful Morning" (Ce dimineață frumoasă) a răsunat nu numai la New York, dar s-a răspândit în întreaga Uniune, ajungând până în tranșee, la bordul navelor și carlingile avioanelor.

A "debutat" în film cu "Spring is Here" (Primăvara e aici) – 1930, regia J.F. Dillon, continuând cu "Dancing Lady" (Venus dansează) –1933, regia Robert Z. Leonard, cu Joan Crawford, Clark Gable și ... debutantul Fred Astaire!

"The Boys from Syracuse" (Băieții veseli din Siracusa) – 1940, regia Edward Sutherland, cu Rosemary Lane (premiera în România, în anul 1947) sau "musical"-urile "Oklahoma" – 1955, regia Fred Zinnemann (primul film turnat pe peliculă de 70 mm) și "Sound of Music" (Sunetul muzicii) – 1965, regia Robert Wise, cu Julie Andrews (Oscar pentru cel mai bun film, regie și cea mai bună actriță), au fost tot atâtea succese de casă.

I s-a dedicat un film biografic "Words and Music" (Cuvinte și muzică) – 1948, regia Norman Taurog, cu Mickey Rooney, June Allyson, Judy Garland, Gene Kelly.

***Adrian CRUPENSCHI***

## MURPHY S.A.

***"Teoria lui Loftus asupra recrutării personalului***

1. Talentele sosite de departe, întotdeauna par mai bune decât cele locale.
2. Recrutarea personalului este un triumf al speranței asupra experienței.

***Prima regulă a inferiorității... superioare***

Nu-i lăsa pe superiorii tăi să știe că tu ești mai bun ca ei.

***Legea lui Whistler***

Niciodată nu știi cine are dreptate, dar întotdeauna știi cine e șeful.

***Legile informației, ale lui Spencer***

1. Oricihe poate lua o decizie dacă are suficiente date.
2. Un bun manager poate lua o decizie fără date suficiente.
3. Un manager perfect poate opera în perfectă ignoranță.

***Regula lui Gottlieb***

Șeful care încearcă să-și impresioneze subordonații cu cunoașterea unor detalii și-a uitat obiectivul final.

***Legea experienței profesionale a lui Draw***

Clientul care plătește cel mai puțin se plânge cel mai mult.

## LABIRINT

● Era în iarna 1984/1985, când neuitatul I.D Sîrbu nota în jurnal - deacum celebrul său jurnal: "Trăim într-o epocă uriașă, fantastică; explozie, expansiune și înstăpânire a PROSTIEI, ca valoare. Prostia inteligentă, științifică, descurcăreață, șmecheră, prostia sublimă, cezarică, divină, prostia ca fundament, ca acoperiș, prostia ca stil. Prostia ca monolog: ea nu cunoaște și nici nu recunoaște întreruperea, întrebarea, contrazicerea. Chiar dacă te ascultă, te ascultă, te ascultă numai ca să-și audă propriile păreri, cuvinte, convingeri". ●Vis: pătrund în dormitorul regelui. Oricine își imaginează că regele rămâne rege și în somn. Pe naiba! Regele meu se dezvelise, în răcoarea nopții se chircise ca un prunc în pântecele mamei, chipul destins de somn uitase să fie distins... cum îi stă bine unui rege... ●Un fotomodel de la "Playboy" povestește, într-un interviu, cât e de nefericită. "În fapt - se lamentează frumoasa - sunt o fată ca oricare alta. Ca orice fată, îmi doresc o casă, un bărbat, un copil". Biata fată trăiește nefericirea de a nu putea avea ce-și dorește. Ea are trei vile, patru bărbați, iar copil nu se poate hotărî cu cine să facă... ●N-ar fi păcat să nu împart cu cititorii mei un proverb indian de o neasemuită frumusețe? Iată-l: "Dacă ai două cămăși, vinde una și cumpără-ți un trandafir". ●Un NOR: "Trăim cam trei sferturi de veac, câteva zeci de mii de zile și de nopți cu perindarea lor în anotimpuri. Și în tot acest răstimp nu este ceas de veghe care să nu poarte semnul cerului sub care ne aflăm, cu felurile lui de lumini, cu formele lui de senin sau de înnourare, cu întruchipările grele sau ușoare câte trec pe sub stele".

***I. LEAHU***

*Biserică din 5000 de granule de zahăr*

*Sculptură în scoică cu montură de 89 de rubine*

**Miniaturi realizate de Valentin Bucur**

## Gluma paginii

**- Doctore, sunt atât de surd, că nu aud nici când tușesc...**

**- Nu fiți îngrijorat: vă prescriu o rețetă să tușiți mai tare!**

## LA MARE

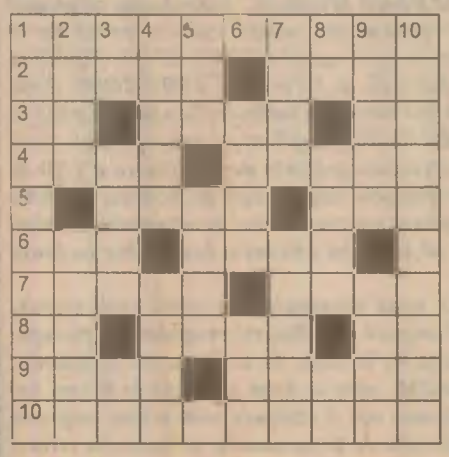

**ORIZONTAL:** 1) Popas previzibil în drumul spre mare; 2) Argus în straie de metal mergând pe unde – Dată prevestitoare a sfârșitului unui curs... la mare; 3) Înscrise cu claritate pe coperți de hrisov! – Catarg al euforicei corăbii dionisiace – Pseudonim perimat al unui debut muzical; 4) Nava amiral ancorată în apele indoneziene – Stele fără nume pe marea albastră; 5) Temerar eșuat în mare, biruit de o rază de soare – Practică ocazională consfințită prin tradiție; 6) Valuri pe oceanul timpului planetar – Mame primitoare pentru fiicele venite de peste mări; 7) Orizonturi... de mare, panoramate de pe țărm – Element de atracție la pol; 8) Expresie singulară în jocul întâmplării – Atribut pescăresc pentru viețuitorii din adâncuri – Cuprins de pagini scrise la religie!; 9) Prinde tonul într-un ansamblu coral – Furnizor marin de perle negre; 10) Nestatornice pietre de hotar pe întinderi marine.

**VERTICAL:** 1) Roi neclintit în confruntări cu valurile; 2) Scoica mirifică a întinderilor marine – Corăbii fără catarg pentru o călătorie în noapte; 3) Torid lipsit de orice alternativă! – Mentorul odgoanelor trase pe terase – Formulă condensată pentru agoniseli individuale; 4) Radă pentru corabia legănată de vise a bunicilor – Argus din străfunduri de strajă la comori; 5) Cântecul negrilor în arșița nopților estivale – Mângâierea infinitivală a brizei marine; 6) Discontinuitate marcantă luată în mare – Piedestal poetic ridicat la mare; 7) Măsură de capacitate elvețiană pentru fluide (od.) – Rețeaua de pescari în mare răspândită; 8) Arhipelag de veacuri în oceanul istoriei – Navă terestră cu itinerarii precise – Indicații rutiere la încrucișare de drumuri!; 9) Călătoare neobosite cu itinerarii spre mare – Crinul alb strălucind în zarea viitorului; 10) Notate cu zero la nivelul mării.

Dicționar: MASS

***Vasile MOLODEȚ***

***Dezlegarea careului "Nici o grabă" apărut în ziarul nostru de sâmbăta trecută:***

*1) DELAPIDARI; 2) EXAMINATOR; 3) SENINATATE; 4) CRACI-ALIA; 5) OC-AORTE-L; 6) PIC-NEO-AI; 7) ETAN-CRUNȚ; 8) RATAȚI-I-IȚA; 9) IRURI-OȚET; 10) TENACITATE.*

## MAT ÎN 2 MUTĂRI

**Controlul poziției:**
**Alb:** Rg2, Df5, Tg3, Nd2
**Negru:** Ra4, Tb4, p:b6

**Soluția problemei din nr. trecut:**
1. Da1! b4
2. Da5 mat

1. ... e5
2. Da2 mat

1. ... Re5
2. Tc5 mat

# Pentru dinamism și calitate în construcții

Conferința de presă organizată zilele trecute de Inspecția în Construcții, Lucrări Publice, Urbanism și Amenajarea Teritoriului (ICLPUAT) a județului Hunedoara a adus în atenție acțiunile ministerului de resort pentru promovarea în teritoriu a principalelor programe și preocupări în domeniu, situația fondurilor alocate de minister, pe surse de finanțare, județului Hunedoara, eforturile depuse și realizările deținute de Inspecția județeană în primul semestru al anului în curs privind activitatea de control în teritoriu și rezultatele controalelor, măsurile adoptate și sancțiunile aplicate în cazurile de nerespectare a legii.

La primul punct, dl ing. Mihai Șahiu, inspectorul șef al ICLPUAT Hunedoara, a prezentat ansamblul de obiective și activități ale ministerului din Programul de Guvernare, cu un puternic impact economic și social, între care se numără: normalizarea vieții la sate; relansarea construcției de locuințe; reducerea riscului seismic; finalizarea Planurilor Urbanistice Generale și simplificarea procedurii de autorizare a construcțiilor; atragerea de fonduri pentru lucrările de construcții și sporirea exigențelor privind cheltuirea judicioasă și corectă a banului public. S-au relevat direcțiile concrete de acțiune pentru fiecare obiectiv și realizările obținute în anii 1997 și 1998, menționându-se expres că Programul de relansare a construcției de locuințe – obiectiv de interes național – nu poate fi realizat, după opinia dlui Nicolae Noica, ministrul Lucrărilor Publice și Amenajării Teritoriului, decât prin efortul conjugat al tuturor factorilor implicați: primari, bancheri, constructori, asociații etc. și cu aplicarea strictă a Legii 114/1996 – a Locuinței –, recent modificată și completată, care așteaptă promulgarea de către șeful statului.

## Activitatea ICLPUAT Hunedoara – la vremea bilanțului și a perspectivei

Organizatorii acțiunii au relevat că tot ceea ce s-a realizat în ultima vreme în domeniu, precum și alte inițiative și măsuri aflate în diferite faze de înfăptuire constituie dovada elocventă a efortului organismelor de resort pentru ameliorarea programului de reformă, înțeleasă la dimensiunile ei structurale și complexe, de transformare politică, socială și economică și nu în ultimul rând morală.

Ziariștii au luat cunoștință de fondurile alocate de MLPAT județului Hunedoara, au pus întrebări și au primit răspunsuri privind destinația lor și modul de punere în operă, au solicitat și li s-au dat informații concrete referitoare la execuția anumitor obiective economice și sociale din perimetrul județului. De altfel, informarea prezentată în continuare în cadrul întâlnirii reprezentanților ICLPUAT Hunedoara cu presa a evidențiat pe larg preocupările și realizările din primul semestru al anului, dovadă a unei activități fructuoase și eficiente. Astfel, au fost efectuate 520 de controale la 127 de agenți economici cu activitate de construcții, 57 de firme specializate în urbanism și amenajarea teritoriului, precum și la unele persoane fizice, fiind depistate 917 deficiențe și neconformități la un număr de 176 de agenți economici. Acestea (deficiențele) au constat în încălcări ale legislației de autorizare, greșeli de proiectare sau proiecte incomplete, chiar lipsa acestora, nerespectarea unor proiecte și norme tehnice, a tehnologiilor de execuție, folosirea de materiale necorespunzătoare și de personal fără calificare de specialitate.

Drept urmare, s-au aplicat 25 de amenzi contravenționale în valoare de 206,8 milioane de lei, s-au dispus măsuri de oprire a unor lucrări și de refacere a altora. Au fost înfățișate și alte preocupări ale ICLPUAT Hunedoara, în direcția legalității actelor de autoritate publică, calității construcțiilor care prezintă risc major în exploatare, disciplinei în urbanism.

În intervențiile lor, ziariștii au apreciat dinamismul activității ICLPUAT Hunedoara, volumul mare de acțiuni întreprinse și exigența controalelor efectuate, dar au făcut și observația critică referitoare la numărul redus al lucrărilor de cadastru imobiliar-edilitar și în domeniul locuințelor. La întrebarea noastră privind modul de colaborare a ICLPUAT Hunedoara cu autoritățile publice județene și locale s-a răspuns că, în general, există înțelegere și conlucrare, dar că sunt și situații de lipsă de sprijin din partea unor primari, viceprimari, inspectori ai unităților de amenajare a teritoriului, chiar cazuri de obstrucționare a unor acțiuni de control și ilegalități în emiterea anumitor acte de autoritate.

Concluzia și speranța au vizat îmbunătățirea continuă a activității ICLPUAT Hunedoara, a colaborării acesteia cu agenții economici, cu autoritățile locale, inclusiv cu presa.

*Dumitru GHEONEA*

# Procentul lunar de indexare a pensiilor se va dubla

Procentul lunar de indexare a pensiilor va fi majorat, începând din luna iulie, de la 1,1 la 2,2-2,3 la sută, astfel încât la sfârșitul acestui an pensia medie pentru limită de vârstă și vechime completă să depășească un milion de lei, a declarat, într-o conferință de presă, ministrul Muncii și Protecției Sociale, Alexandru Athanasiu.

El a precizat că proiectul de act normativ privind majorarea procentului de indexare se află spre avizare la Ministerul de Finanțe și s-a arătat optimist în privința aprobării acestuia, cu atât mai mult cu cât, într-o primă fază, nu este necesară o rectificare a bugetului.

La sfârșitul lunii mai 1999, pensia medie pentru limită de vârstă și vechime completă era de 741.344 de lei. Potrivit ministrului Muncii, dublarea procentului lunar de indexare presupune totuși un efort financiar de aproximativ 460 de miliarde de lei.

Athanasiu a afirmat că MMPS intenționează ca, până la sfârșitul acestui an, să fie făcută o nouă recorelare a pensiilor pentru limită de vârstă și vechime completă, care să-i cuprindă și pe cei ale căror decizii de pensionare au fost emise între 1 aprilie 1997 și 31 decembrie 1997.

"Cei care au ieșit la pensie din 1998 încoace au pensiile mult mai mari și nu intră în recorelare", a spus ministrul Muncii. El a adăugat că, dacă Parlamentul va găsi "timpul, voința și putința" de a adopta noua Lege a pensiilor, va exista posibilitatea, chiar până la finele acestui an, a indexării tuturor pensiilor într-un procent care să acopere într-o proporție cât mai mare indicele mediu de creștere a prețurilor din noiembrie 1990 până la zi.

"Acest lucru va însemna o majorare a tuturor categoriilor de pensii și un spor de venit a tuturor categoriilor de pensionari", a explicat Athanasiu.

Ministrul Muncii s-a arătat nemulțumit de faptul că legile privind sistemul public și sistemul privat de pensii "s-au împotmolit" fie la Camera Deputaților, fie la Senat, uneori "chiar din reavoință".

Referindu-se la o posibilă majorare a alocațiilor de stat pentru copii sau a alocațiilor suplimentare pentru familiile cu mai mulți copii, Athanasiu a precizat că acest lucru se va face în funcție de sumele care vor fi colectate în nou înființatul Fond Național de Solidaritate.

*Spitalul municipal Hunedoara.*
*Foto: Traian MANU*

# Deficitul bugetar pe primele șase luni a depășit nivelul programat pentru întreg anul 1999

*Deficitul bugetului de stat a crescut într-o singură lună cu aproape 3.500 miliarde lei, depășind astfel cu 13,2% nivelul programat pentru întreg anul în curs. De la 3.911,5 miliarde lei la sfârșitul lunii mai, deficitul bugetului de stat a ajuns la sfârșitul lunii iunie la 7.361,2 miliarde lei, peste plafonul de 6.500 miliarde de lei, aprobat prin Legea bugetului de stat pentru anul 1999. "În această perioadă, au venit scadențele la împrumuturi externe contractate de Ministerul Finanțelor în anii 1991 și 1992, la care se adaugă plățile pe care le-am făcut în sectorul public, prin plata în avans a concediilor pentru angajații sectorului din învățământ. Împrumuturile externe au fost contractate când cursul de schimb al leului era de 5.000 lei/dolar, iar noi am plătit acum scadențele la un curs de aproape 16.000 lei/dolar", a declarat agenției MEDIAFAX Aron Racea, directorul Trezoreriei Statului din cadrul Ministerului Finanțelor.*

*Cheltuielile bugetului de stat, în primele șase luni, au fost de 51.063,2 miliarde lei, reprezentând 54,7% din programul anual, față de 44,7% în aceeași perioadă a anului 1998.*

*În primele șase luni, Ministerul Finanțelor a plătit 9.403 miliarde lei reprezentând dobânzi aferente datoriei publice interne.*

*Veniturile bugetare realizate pe primele șase luni ale anului au fost de 43.702 miliarde lei, reprezentând 50,3% din programul anual, comparativ cu aceeași perioadă a anului trecut, când au fost de 30.095,1 miliarde lei, relevând un grad de colectare de 43,2% din programul anului respectiv.*

# FACILITĂȚI LA IMPORTURILE DE ECHIPAMENTE ȘI TEHNICĂ DE CALCUL

Guvernul va adopta, în perioada următoare, o Ordonanță de Urgență prin care importurile de echipamente și tehnică de calcul vor fi scutite de la plata taxelor vamale și a TVA, măsură care încurajează realizarea programului de protejare a sistemelor informatice și a celor electronice de efectele trecerii la anul 2000.

"La viitoarea rectificare bugetară se va face o realocare de fonduri pentru achiziționarea de astfel de echipamente de calcul, fonduri care s-ar putea ridica la două milioane dolari", a comunicat Luminița Sâmbotin, director general în Ministerul Finanțelor.

Ea a mai spus că Banca Mondială va sprijini la rândul ei cu 95 milioane dolari achiziționarea acestor echipamente.

Valeriu Stoica a anunțat că domeniile prioritare care trebuie protejate în fața "problemei anului 2000" sunt transporturile, energia și telecomunicațiile.

Se poate discuta și de apărare, și de administrațiile publice și de sectorul bancar.

Președintele Agenției Naționale pentru Comunicații și Informații, Sergiu Iliescu, a precizat că "nu este suficientă activitatea Guvernului; toți cei implicați, chiar și cei din sectorul privat, trebuie să fie sensibilizați în această problemă".

Problema anului 2000 provine din faptul că, pentru sistemele informatice, cifra anilor este adesea indicată prin două cifre în loc de patru, secolul implicit fiind "19". Aceasta înseamnă că operații cum sunt cele de extragere, sortare și comparare de date relative la seria de ani "99", "00", "01" pot fi incorecte. Anul "00" ar putea fi considerat, de asemenea, ca o dată invalidă în unele sisteme. De asemenea, anul 2000 este un an bisect special, astfel că, dacă echipamentul nu este programat în consecință, pot apărea probleme pe 29 februarie 2000 și în a 366-a zi din anul 2000.

Toate sistemele computerizate pot fi afectate, ceea ce reprezintă un risc pentru economia națională, la nivel național și local.

# Ministerul Educației a cheltuit mai puțin de jumătate din banii împrumutați de la Banca Mondială

***Ministerul Educației Naționale a cheltuit mai puțin de jumătate din fondurile alocate de Banca Mondială, din cauza întârzierii cu doi ani (1995-1997) a semnării contractelor de asistență tehnică, ca urmare a nereglementării problemei taxelor, a informat Eugen Palade, director în Ministerul Educației Naționale (MEN). Conducerea MEN a prezentat situația utilizării împrumutului de la Banca Mondială (BM) după ce ministrul Finanțelor, Decebal Traian Remeș, a acuzat MEN, în cadrul seminarului organizat la sfârșitul săptămânii trecute, la Sinaia, de cotidianul "Adevărul" și Ministerul Educației, că nu a folosit banii dați de BM, populația suportând degeaba dobânzi pentru sume ce ar fi permis reabilitarea rețelei de învățământ. BM a acordat MEN un împrumut de 50 de milioane de dolari, din care s-au utilizat aproape 22 de milioane de dolari.***

***Ministrul Educației, Andrei Marga, a precizat, cu aceeași ocazie, că, de când a preluat conducerea rețelei de învățământ, în decembrie 1997, a încercat să pună în funcțiune toate mecanismele financiare pentru deblocarea banilor alocați de BM. El a adăugat că acțiunea nu a fost tocmai simplă, din lipsa legislației necesare, fiecare proiect de act normativ parcurgând un traseu anevoios până la promulgare.***

***Astfel, au fost frecvente întârzierile apărute din cauza Curții de Conturi sau cele legate de adoptarea cadrului legislativ necesar (Statutul Personalului Didactic, modificarea Legii învățământului). Un alt motiv a fost lipsa fondurilor de la buget, un exemplu în acest sens fiind acela că bugetul nu a putut acoperi cheltuielile cu manualele pentru clasa a VII-a sau cu examenul de capacitate, care au fost plătite din împrumut. Au existat, de asemenea, și cauze interne MEN, precum dificultățile în cumpărarea unor manuale mai ieftine decât era preconizat (pentru a economisi patru milioane de dolari), apariția cu întârziere (de abia în 1998) a unui nou plan de învățământ și a Serviciului Național de Evaluare și Examinare, precum și existența unor fluctuații în managementul proiectului BM, a mai spus Palade.***

***În prezent, conducerea MEN a solicitat Băncii Mondiale să participe la un alt program, vizând reabilitarea școlilor. Acesta se aplică și el cu o întârziere de doi ani, devenind efectiv în anul 1998.***

***Programul de reabilitare s-a lovit de obstacole legislative și a fost întârziat de armonizarea cu întârziere a legislației românești privind achizițiile publice cu standardele BM, impuse prin acordul de împrumut. Această armonizare trebuia realizată de Ministerul Finanțelor și Ministerul Lucrărilor Publice și Amenajării Teritoriului (MLPAT), imediat după semnarea primelor contracte de împrumut cu BM. Acest lucru nu s-a întâmplat atunci, dar este acum pe cale de a fi rezolvat de către specialiștii MEN implicați în program, a precizat directorul Palade.***

***Deosebirile existente între legislația economico-financiară românească și cea utilizată de BM au condus, de asemenea, la întârzieri și în derularea altor programe cu finanțare externă din România, fără ca Ministerul de Finanțe și MLPAT să semnaleze celor în drept necesitatea rezolvării acestor probleme.***

***Conducerea MEN a cerut, la începutul anului 1999, cu acordul și sprijinul Băncii Mondiale, schimbarea strategiei de abordare a Programului, astfel că s-a trecut de la derularea tranșelor în serii anuale (1998, 1999, 2000) la derularea lor în paralel, în intervalul 1999-2000. Prin noua strategie, se pot recupera întârzierile apărute până la sfârșitul termenului limită de aplicare a programului. Anul acesta au fost contractate proiecte de reabilitare a 150 de școli, alte 200 de proiecte sunt în curs de licitare, iar 250 de proiecte se pregătesc pentru licitare, în octombrie, urmând ca, anul viitor, să înceapă execuția lucrărilor în toate unitățile școlare.***

***Prin această nouă strategie, începută anul trecut, conducerea MEN asigură beneficiarii programului finanțat de BM de realizarea lui la timp. În acest an vor fi folosite, din fondurile de la BM, până la două milioane de dolari, iar alte 15-20 de milioane vor fi utilizate anul viitor, astfel că există șanse ca derularea programului să intre în ritmul stabilit în momentul semnării acordului cu BM.***

# MICA PUBLICITATE

## MATRIMONIALE

• Este vreo tânără simpatică interesată să corespondeze cu băiat prezentabil din străinătate? Alexandru Pop, P.O. BOX 91217, Lombart Il 60148 S.U.A. (3094)

## VANZARI CUMPARARI

• Vând teren intravilan în Cristur, 4600 mp. Informații Cristur, 52. (8087)

• Vând casă în Soimuş nr. 126. Informații în Hărău. nr. 188. (8092)

• Vând casă în Gothatea nr. 86. Telefon 354. (8352)

• Vând apartament 3 camere, cărămidă, str. Scărişoara (lângă şcoală), parter, bun pentru privatizare. Telefon 219102, după ora 17. (8025)

• Vând casă în Banpotoc, curte, grădină şi livadă în suprafață de 5500 mp. Informații telefon 214508 între orele 19-22; 094/814449, 9-22. (8358)

• Vând casă Geoagiu, str. Teilor nr. 17, 3 camere, baie, două holuri, cămară, pivniță, grădină pomi fructiferi. Relații Cugir, str. Trandafirilor, bl.4, sc.C, ap.3, familia Trandafir. (8356)

• Vând casă mică Simeria, str. Gh. Doja, 48, preț negociabil. (8357)

• Vând casă în Cristur nr. 87, 250 milioane, negociabil. Telefon 094/123377. (8370)

• Vând apartament 3 camere, ultracentral şi Trabant Break. Tel. 227479 (8094)

• Vând apartament 3 camere, ultracentral, lângă Poliția oraş. Tel. 216721, după ora 20. (8093)

• Vând apartament 2 camere, decomandate, posibilități privatizare, tel. 626638, 16-19 (3231)

• Vând apartament 3 camere, decomandate, hol central, parter, Deva, str. M. Viteazul, bloc E 24 A, vizavi de Inspectoratul silvic. Preț negociabil, tel. 261422 sau 231210. (3236)

• Vând apartament 2 camere, decomandate, zonă ultracentrală, tel. 212103, între orele 17-20. (3235)

• Vând microbuz Mercedes 207 D Diesel, 16 locuri, 6000 DM, microbuz Ford Tranzit, 9 locuri, 2500 DM, înmatriculate cu C.I. Informații Deva , str. Horea, 92. Tel. 211856. (8355)

• Cumpăr celulare GSM defecte, decorez şi repar rapid şi ieftin. Tel. 094/859958. (3338)

• Vând porci vii, 25-80 kg - 15000 lei/kg; 80-110 kg - 12000 lei/kg. Relații tel. 233059, 092/780097. (8028)

• Vând orice telecomandă pentru televizor (150.000 lei), video, satelit, 092/368868. (187)

• Vând maşină blănărie nouă, preț avantajos. Orăştie telefon 054/241207, după ora 16. (3096)

• Vând cort 4 persoane, nou. Deva, Gojdu, bl. A2, ap. 71. (8362)

• Vând vitrină frigorifică cu congelator, cântar balanță 10 kg. Telefon 092/842032. (3095)

• Vând rochie mireasă nouă deosebită. Tel. 260864, după ora 20 (8371)

• Vând şi montez parbrize, Deva, Dragoş Vodă, nr. 12 A. Tel. 233246 (2917)

• Vând ouă de prepeliță (medicament) cu instrucțiuni. Tel. 057/289966, 057/248064 (4247)

• Vând urgent, ieftin, pian cu coadă, necesită reparații. Tel. 713538 (2827)

• Vând GSM Nokia 2110, în cutie, husă, 2 acumulatori, 150 DM, tel. 094/862719 (3232)

## INCHIRIERI

• Ofer spre închiriere spațiu central, 200 mp, tel. 223468 (3220)

## OFERTE DE SERVICII

• DUAL Centru de Competență CIEL! Organizează curs de inițiere în utilizarea calculatorului şi operatori programe CIEL! Contabilitate şi Gestiune Comercială - pe calculatoarele din cadrul Centrului de Instruire DUAL. Informații la tel. 230449, 211446. (8018)

• DUAL Centru de Competență CIEL! oferă pentru utilizatorii CIEL! programul pentru raportările privind facturile restante conform ORDONANTEI 77/99. Relații la telefoanele 230449, 211446. (8018)

• Angajez croitorese. Telefoane 234674, 217109. (8355)

• Societate comercială angajează de urgență un secretar-contabil, un şofer autocamion, doi muncitori necalificați. Informații la tel. 232367 sau 094/155588 (3230)

• S.C. Imperial Magazin Second Hand situat pe str. Horea nr. 5 (lângâ librărie) anunță reducere de prețuri cu 50 la sută în zilele de 19, 20, 21 iulie 1999. Vă aşteptăm. (8352)

## PIERDERI

• Pierdut legitimație serviciu pe numele Făluță Gheorghe. O declar nulă. (2833)

## COMEMORARI

• Se împlinesc 2 ani de la tragica despărțire de fiul nostru iubit, frate şi cumnat

**SIMON FERENCS**

Familia anunță cu adâncă durere în suflet că îi va păstra o vie amintire. Nu îl vom uita niciodată. (8361)

• Se împlineşte un an de când cel drag ne-a părăsit pentru totdeauna,

**col.rez.GURAN AUGUSTIN**

Dumnezeu să-l odihnească. Parastasul de pomenire la cimitirul Bejan în data de 17.07.99 ora 11. Soția şi copiii. (8366)

• Au trecut şase săptămâni de când minunata mea prietenă,

**MAIA MARINOIU**

a plecat dintre noi. Îi voi păstra mereu vie amintirea. Dumnezeu s-o odihnească în pace! Veronica Popescu. (3718)

• Copiii, nurorile şi nepoții anunță împlinirea a 6 săptămâni de la trecerea în neființă a celei ce a fost

**RĂDOANE ILEANA**

Lacrimi şi flori pe mormânt. Dumnezeu să te odhnească în pace! Parastasul, duminică, 18 iulie 1999, la Biserica Ortodoxă din satul Poienița Voinii, Hunedoara.

• Având în suflet aceeaşi durere ca în ziua despărțirii, familia anunță că se împlinesc 6 săptămâni de la trecerea în eternitate a celui care a fost

**ILIE IOVAN**

Parastasul de pomenire azi, 17.07.1999, la mormânt. Dumnezeu să-l odihnească!


**SC AVICOLA SA DEVA**

ANGAJEAZĂ

**FRIGOTEHNIŞTI**

pentru exploatare şi întreținere instalații cu amoniac la Abatorul de păsări Şoimuş. (8017)

**SC "REFRACTARA" SA BARU MARE**

Cu sediul în comuna Baru, str. Principală, nr.314, jud. Hunedoara

**Convoacă Adunarea Generală a Acționarilor pentru data de 03.08.1999, ora 9, la sediul societății, cu următoarea ordine de zi:**

*1. Modificarea prevederilor actului constitutiv referitoare la administrarea societății şi începerea procedurii de selecție a administratorilor;*

*2. Diverse.*

În caz de neîntrunire a cvorumului Adunarea Generală a Acționarilor se convoacă pentru ziua următoare, la acelaşi sediu şi cu aceeaşi ordine de zi.

**Expert Center.**

Experții recomandă această **ofertă**

Conectează-te la **CONNEX** prin Expert Center Quasar! Numai până la 31 august, experții noştri îți vor prescrie conectare gratuită şi două luni de abonament gratuit* şi în tot în această perioadă, poți cumpăra telefonul **Bosch 608** cu **69 USD****. Nu e nevoie să te programezi ! Vino direct la Expert Center, conectează-te şi vei primi pe loc un tricou MYX***!

* Prima şi a doua lună şi numai pentru servicilile vocale. ** Fără TVA. În limita stocului disponibil, numai cu conectare la CONNEX *** Exceptând telefonul Bosch 608

QUASAR DEVA Bd. Decebal Bl. R Parter

EXPERT CENTER

**SC "SUINPROD" SA Orăştie**

Cu sediul în Orăştie, str. Luncii, nr.1

**CONVOACĂ**

**ADUNAREA GENERALĂ A ACȚIONARILOR** în data de 30.07.1999, ora 10, la sediul societății, cu următoarea ordine de zi:

1. Adoptarea hotărârii de reorganizare judiciară la cererea debitorului, conform Legii nr.64/1995, modificată şi completată cu Legea nr.99/1999;

2. Diverse.

În cazul neîntrunirii cvorumului necesar, următoarea convocare a Adunării Generale a Acționarilor va fi în acelaşi loc şi la aceeaşi oră în data de 02.08.1999.

**"LE CAPITAN" SRL**

Tel/fax: 054- 777773, 054-777774

Ofertă

Societatea noastră cu stocuri de peste 2.000.000.000 (două miliarde) oferă o gamă variată de piese şi accesorii la un număr de peste 30 de mărci autoturisme, precum şi toate piesele pentru DACIA 1300 (R12), OLTCIT (Axel) şi GS importate în exclusivitate din Franta.

- MOTOARE + CUTII DE VITEZĂ PE BENZINĂ
- MOTOARE + CUTII DE VITEZĂ PE DIESEL
- Cutii viteză pentru RENAULT TRAFIC BENZ + DIEŞEL
- Piese detaşate din cutii de viteză TRAFIC
- BLOCURI MOTOARE - 1300 - (Standard + 1310 şi 1400)
- VIBROCHENE (ARBORI COTITI) - Dacia si străine
- CHIULASE MOTOR - PUNTI SPATE - TREN FATĂ
- BRAȚ (ANSAMBLU) FAȚĂ - UŞI, CAPOTE, ARIPI - HAIOANE
- SPOILERE ŞI BARE FAȚĂ - SPATE - CASETE DIRECȚIE
- CAPETE BARĂ - COLOANĂ VOLAN
- ELECTROMOTOARE ŞI ALTERNATOARE
- APRINDERE ELECTRONICĂ ŞI BOBINE DE INDUCȚIE
- RADIATOARE DE RĂCIRE CU ŞI FĂRĂ TERMOCUPLĂ - FUZETE
- ANSAMBLU MOTORAŞ ŞTERGĂTOR PARBRIZ - MASCĂ FAȚĂ
- PLANETARE - diverse tipuri - de asemenea lungi si scurte - DACIA
- PLANETARE AXEL
- LA PLANETARE REPARĂM O GAMĂ DIVERSIFICATĂ
- REZERVOARE BENZINĂ - TOBE EŞAPAMENT
- SFERE SUSPENSIE CU AZOT CITROEN BX
- O GAMĂ FOARTE BOGATĂ DE FARURI ŞI LĂMPI SPATE - ACCESORII
- ANVELOPE, GENȚI TABLĂ ŞI ALUMINIU - pentru o gamă diversificată
- CAMERE - LANTURI - ANTIDERAPANTE - PARBRIZE toate tipurile
- ADUCEM PIESE ŞI LA COMANDĂ PE BAZĂ DE CONTRACT ACONTO.

Executăm şi lucrări de reparații: înlocuiri motoare şi cutii de viteză, lucrări de tinichigerie Se acordă garanție pentru toate lucrările mecanice şi la piesele ce se înlocuiesc în atelierul propriu la motoare şi cutii de viteză (prețuri accesibile).

PENTRU A EVITA DEPLASĂRILE INUTILE, APELAȚI LA TELEFOANELE:
Depozit central CIOPEIA (HAȚEG), jud. Hunedoara (Hateg - Petroşani 5 km), tel: 054-777773, fax: 054-777774

Magazine: ALBA IULIA ,jud. ALBA, str. Republicii, nr.22, tel: 058-817551.
REMETEA MARE, jud. Timis (Timisoara - Lugoj 10 km), tel: 094-543414.
ANINOASA, JUD. HUNEDOARA (lângă gară).
TÎRGU JIU, Jud. Gorj (Han Drăgoieni).

**SC PANICOR SA**

Cu sediul în Hunedoara, str. M. Viteazu, nr.1, tel: 713556; 713421

ANGAJEAZĂ

**Şoferi profesionişti (cat. B, C, E) cu minimum 5 ani vechime**

Societăți comerciale sau şoferi particulari autorizați cu maşini proprietate pentru transport pâine la sucursalele din Hunedoara, Călan şi Hațeg. Contract avantajos.

(Urmare din pag. 1)

termoficare, încât să poată funcționa în condiții optime la iarnă, și la unele activități din programul de investiții. Menționez că, față de anii trecuți, acum, "Apaterm" Deva stă foarte bine cu programele de investiții. La acest capitol avem alocați pentru anul în curs 13 miliarde de lei, din care un volum de lucrări de 9 miliarde de lei îl executăm în regie proprie. Ni s-a acordat această încredere întrucât suntem firmă solidă, cu 750 de angajați, cu mare responsabilitate organizatorică și tehnică și, în plus, fiind unitate de interes public și social, noi nu ducem profitul acasă, ci îl utilizăm în procesul de îmbunătățire a activității, de modernizare a sistemelor de alimentare cu apă și agent termic. În acest mod sperăm să rezolvăm și problemele pe care ni le creează și nouă blocajul economico-financiar.

**- Concret, ce lucrări executați?**

- În domeniul termoficării, înlocuim aparatura în punctele termice, respectiv schimbătoarele de căldură, iar acolo unde este cazul, și rețelele termice. Vreo trei miliarde de lei sunt dirijate spre continuarea construcției de epurare, obiectiv început de vreo patru ani și care va mai necesita un timp până la finalizare. Alte sume din programul de investiții sunt destinate măririi capacității de transport al sistemului de alimentare cu apă, unde am contractat unele lucrări și cu "Metalexpres" Deva.

**- Știm, dle director general, că aveți preocupări perseverente, pozitive, în direcția atragerii unor finanțări externe, însă fiind o problemă vastă, vă propun s-o dezbatem altă dată, distinct. Acum v-aș mai întreba care sunt relațiile "Apaterm" Deva cu furnizorul agentului termic, respectiv Termocentrala Mintia, și cu beneficiarii acestuia, asigurat prin dumneavoastră?**

## Se pregătește sania...

- Raporturile dintre noi sunt bune. Cu prietenii noștri de la Mintia avem încheiate grafice de livrare a agentului termic și de plată a acestuia, ei ni-l asigură iar noi ne străduim să ne încadrăm în termene, însă este foarte greu. În primul rând pentru că nu primim la timp subvenția de la Consiliul local Deva, valoarea acesteia fiind de 15 miliarde de lei pa an, dar și din cauză că termenul nostru de plată către Conel este de 30 de zile, însă acest timp se depășește considerabil până încasăm noi banii de la beneficiari. Mai ales că unii dintre aceștia ne fac destule greutăți. Cu asociațiile de locatari (proprietari) lucrurile s-au mai reglementat, cu toate că sunt și unii oameni fără posibilități de plată, cărora statul ar trebui să le asigure protecție. Sunt probleme și cu anumite societăți comerciale, unele falimentând și lăsând datoriile în seama noastră, dar cele mai mari necazuri ni le creează unitățile bugetare - școlile, spitalele, care nu primesc nici ele sumele necesare de la ministerele de resort - și chiar unitățile RAGCL din orașele traversate de magistrala de la Orlea (Hațeg, Simeria, Călan), cărora noi le asigurăm apa rece. Oricum, față de anul trecut, stăm mai bine, și cu încasările și cu plățile curente către Conel. Despre penalități însă ar fi de discutat. Probabil că se va gândi cineva să le rezolve în vreun fel. La noi ele se acumulează continuu, asta și din cauza deficiențelor legislative, în sensul necorelării termenelor de încasări și de plăți, de acordare a subvenției. Noi facem eforturi să nu crească restanțele la asociațiile de locatari (proprietari) peste termenul de 75 de zile, pentru că în aceste cazuri banii se recuperează foarte greu, sau deloc.

**- Lumea se tot întreabă în ce perioadă veți opri apa caldă.**

- Câteva zile a fost oprită accidental din cauza dificultăților apărute în stația de alimentare de la Orlea, generate de ploile și inundațiile din zona Râu Mare - Retezat. Când se va opri oficial pentru revizia sistemului de preparare a apei calde vă pot spune mai exact furnizorii acesteia, de la CTE Mintia. Sperăm să găsească perioada potrivită pentru a nu afecta alte activități ale municipiului Deva. Cât ne privește, ne vom intensifica preocupările pentru a le oferi locuitorilor Devei servicii operative și de calitate în asigurarea apei reci și a agentului termic.

**- Dle director general Liviu Antal, vă mulțumesc.**

# Deva – vârstele cetății...

(Urmare din pag. 1)

este dovedită în acest punct atât prin toponimicul Deva (davă – cetate) cât și prin inventarele ceramice și obiectele din fier. Sunt indicii că în acest loc s-a ridicat odinioară o cetățuie, consolidată în perioada de pregătire a războaielor cu romanii. Dovadă stau și blocurile de piatră încastrate în zidurile fortificației medievale, fasonate cu tăieturi în coadă de rândunică după cunoscuta tehnică „murus dacicus". Glasuri dintre cele mai autorizate în materie de cercetare istorică afirmă că aici ar putea fi localizată enigmatica așezare a dacilor menționată în Geographia lui Ptolomeu – Singidava.

Nimic spectaculos care să imortalizeze clipa pe retina timpului, doar o davă și un sătuc de pietrari, meșteri ai aramei, olari și agricultori. Și ar mai fi ceva – acești oameni ai pământului credeau în nemurire, iar atunci când ogorul le era râvnit de către cel pizmaș, știau să fie războinici neînfricați.

Dacia este cucerită de către Traian. În timpul administrației romane, pe culmea conului vulcanic din apropierea castrului de la Micia se înălța o mică fortificație, un post de semnalizare și control care veghea la fruntariile dinspre apus ale provinciei, asupra comunicațiilor pe uscat și pe apă din lungul văii Mureșului, apărând la nevoie drumul sării geme, cel al aurului și al fierului. Din canabae-le acestui „castellum" (așezarea din imediata apropiere) și fermele risipite pe lunca și terasele colinelor din jur a crescut mai târziu viitorul târg al Devei. Prezența romanilor este dovedită și prin abundentul material format din țigle, cărămizi ștampilate și ceramică.

Chiar dacă nu în strânsă legătură cu cetatea, cam tot din acea perioadă ne este cunoscută și cea mai timpurie consemnare a numelui unui locuitor al Devei: Titus Aurelius Arimo, menționat în inscripția de pe un monument epigrafic – altarul dedicat lui Hercules și Silvanus, descoperit în apropierea carierelor de piatră din hotarul orașului. Dedicantul este probabil comandantul unui detașament al Legiunii a XIII-a Gemina, al unui mic corp de trupă prezent la exploatările de piatră de aici, cu atribuții la extracția și prelucrarea acesteia, precum și la asigurarea pazei sclavilor și condamnaților care lucrau în acest loc.

# Jandarmii sunt la datorie

(Urmare din pag. 1)

*înlăturarea urmărilor viiturii din 12.07.1999;*

*– în ziua de 13.07.1999, doi ofițeri, un subofițer și 16 jandarmi angajați pe bază de contract au pătruns în zona calamitată Câmpu lui Neag și au luat legătura cu familiile izolate de inundații. Totodată au evacuat personalul și turiștii de la cabana Cheile Buții între care se găseau și doi diplomați americani. Împreună cu alte forțe s-a lucrat la deblocarea parțială a DN 66 A pe porțiunea spre cabana Câmpu lui Neag;*

*– în ziua de 14.07.1999, doi ofițeri și 15 jandarmi angajați pe bază de contract au pătruns în zona calamitată Câmpu lui Neag pe poteci de munte transportând în raniițe apă, alimente, medicamente pentru 25 de persoane izolate;*

*– în ziua de 15.07.1999, un ofițer și patru jandarmi angajați pe bază de contract au continuat transportul apei, alimentelor și medicamentelor în zona sinistrată Câmpu lui Neag;*

*– de la începutul calamităților patrule mixte jandarmi – poliție au asigurat paza autovehiculelor din zona calamitată Câmpu lui Neag – Cheile Buții.*

# Schimbare de macaz

(Urmare din pag. 1)

**comisii și comitete de evaluare, de stabilitate și de donații, nu se știe nimic concret despre ce întorsătură pot să ia lucrurile în Balcani. Până atunci mai primim doar felicitări și recomandări, ca și până acum. Dar răbdarea are însă niște limite peste care nu se poate trece cu atâta nepăsare.**

**Schimbarea de macaz în atitudinea președintelui și a premierului poate avea și un iz electoral, însă nu este posibil nici să se meargă la infinit doar cu capul plecat și cu căciula în mână.**

## LA SFÂRȘIT DE SĂPTĂMÂNĂ

### Farmacii de serviciu

În perioada 17-18 iulie va fi de gardă în municipiul Deva farmacia „Humanitas" din Aleea Viitorului, nr. 4 (Gojdu).

La Hunedoara, în același interval de timp, va funcționa farmacia „Artmedica" din O.M., telefon 712149. (E.S.)


Începând cu data de 19 iulie 1999

**BANCA INTERNAȚIONALĂ A RELIGIILOR**

B.I.R.

Lansează, numai pentru persoanele fizice, următoarele produse bancare:

| Denumirea produsului bancar | Scadența (în zile) | Dobânda anuală (%) | Plata dobânzii |
|---|---|---|---|
| •Certificate pentru contul de depozit | 60 | 72 | la scadență |
| •Certificate de depozit pentru credincioși | 90 | 70 | lunar |
| •Certificate pentru contul de depozit | 120 | 70 | lunar |
| •Certificate pentru sărbătorile de iarnă | 167 | 65 | lunar |

Valoarea minimă a unui certificat este de 300.000 lei

Operațiunile cu aceste produse bancare nu se comisionează

Deva, b-dul Decebal, bl.8, tel.234231; 234232.

Program de lucru cu clienții pentru toate operațiunile de încasări și plăți:

luni - vineri: 8-18 • sâmbătă: 8-12


*La SC Sarmismob SA Deva*

# A fost preluat pachetul majoritar de acțiuni

Cu ocazia întrunirii de la Clubul oamenilor de afaceri, cu sediul la hotelul Sarmis Deva, joi s-a făcut cunoscut faptul că a avut loc preluarea oficială de către firma FERRARI TIMBER INTERNATIONAL BV Olanda a pachetului majoritar de acțiuni - peste 85 la sută - de la SC Sarmismob SA Deva. Adunarea generală a acționarilor l-a reconfirmat în funcția de director general pe dl ec. Tiberiu Birtok. De asemenea cu același prilej au mai fost reconfirmate consiliul de administrație și comisia de cenzori.

Directorul general ne-a spus că speranța sa este că lucrurile vor merge bine, păstrându-se locurile de muncă existente, că vor fi onorate contractele firmei pe acest an, profilul viitor al unității constituindu-l fabricarea "mobilei" de veci, respectiv a sicrielor pentru export. (N.T.)


**SC INTERAMERICAN SA, societate de asigurări**

**Angajează director pentru Agenția Deva.**

Condiții: studii superioare, vârsta minimă 30 ani, volubilitate, perseverență.

Câștig nelimitat.

Trimiteți CV la 069/233586.

Informații la Sibiu, tel/fax 069/233586.


**DIRECȚIA DE SĂNĂTATE PUBLICĂ A JUDEȚULUI HUNEDOARA**

**COMUNICAT**

***Datorită intermitenței în furnizarea apei potabile în orașele Deva, Simeria, Călan și Hațeg, populația este sfătuită ca, până la normalizarea situației, să fierbă apa minimum 30 minute înainte de consum, să evite consumarea sifonului, băuturilor răcoritoare de la dozator, a înghețatei de la aparatele de preparare a înghețatei și a cafelei neferte.***

# PAGUBE DE ZECI DE MILIARDE!

(Urmare din pag. 1)

*dintre membrii Comisiei județene pentru apărare împotriva dezastrelor, ocazie în care au discutat repartizarea pentru zonele afectate a sumei de 4 miliarde de lei - bani ce vor fi acordați de către olandezi. Într-o primă fază din acești bani se are în vedere refacerea cât de cât a căilor de acces spre zonele în care drumurile și podurile au fost afectate - Ohaba-Sibișel, Râu de Mori - Râușor, precum și din alte localități.*

*Din spirit de solidaritate umană în aceste zile mai multe firme hunedorene au asigurat - sinistraților produse agroalimentare, apă minerală, haine și pături oamenilor loviți de inundații - Uzo Balcan, Decebal Deva, Panicor Hunedoara, Romtelecom - iar sindicatele din Federația Univers au donat colegilor de la Rîu Mare-Retezat suma de 300 milioane de lei.*

*Prin efortul deosebit depus de lucrătorii de la drumuri și Hidroconstrucția Rîu Mare s-a reușit deblocarea drumului până la barajul de la Gura Apei. Impracticabil în această zonă a rămas drumul spre Rotunda - Peștera Pelegii, unde dezastrul provocat este fără margini.*

*Mai multe mașini, 9-10, sunt încă blocate în zonă, recuperarea lor fiind pusă în prezent sub semnul întrebării.*

# Administratorul SC "TRANSLOC" SA DEVA

Convoacă Adunarea Generală Extraordinară a Acționarilor în data de 02.08.1999, ora 12, la sediul societății din Deva, strada Depozitelor, nr.2, pentru toți acționarii înregistrați în Registrul Acționarilor, cu următoarea ordine de zi:

1. Aprobarea de principiu a modificării statutului referitor la administrarea societății;
2. Începerea procedurii de selecție a administratorilor;
3. Diverse.

În cazul în care prima adunare nu este legal constituită se convoacă a doua adunare în data de 17.08.1999, la aceeași oră.