





GRÂUL

să fie semănat în timpul optim și la un înalt nivel agrotehnic!

În aceste zile, cea mai importantă sarcină a oamenilor muncii din agricultură este executarea semănatului la timpul optim și în condiții agrotehnice superioare...

Pentru a vedea cum se desfășoară lucrările agricole de toamnă, redacția noastră a organizat un raid anchetă în regiunile Suceava, București, Argeș, Cluj și Maramureș.

Vă încadrați în timpul optim?

Au trecut primele 10-15 zile din perioada optimă de însămînțare a grâului. Conform recomandărilor Consiliului Superior al Agriculturii...

tirile necesare pentru a putea însămînța la timp cele 1.255 ha cu grâu, secară și orz. Au condiționat întreaga cantitate de sămînță, au trimis probe la laborator...

Din situația aflată la consiliul agricol al regiunii Cluj reiese că pînă în ziua de 7 octombrie nu s-a însămînțat decît 25 la sută din suprafața planificată...

Să vedem cum stau lucrurile în regiunea Argeș. În raionul Costești, de pildă, sînt multe gospodării frunțase la semănat...

În gospodăria colectivă din Neagrași — spuneau tractoriștii Radu Bucur și Radu Ștefan, care se aflau cu semănătorile în punctul Dealul Mare — se resimte slaba preocupare pentru organizarea muncii...

Tractoarele și mașinile să fie folosite din plin

Pe ogoarele patriei lucrează marea armată a mecanizatorilor. De munca și priceperea lor pentru executarea semănatului la timp și de calitate...

La G.A.S. Izvoru, regiunea Argeș, unde se însămînțează 1000 ha cu grâu, munca mecanizatorilor este bine organizată.

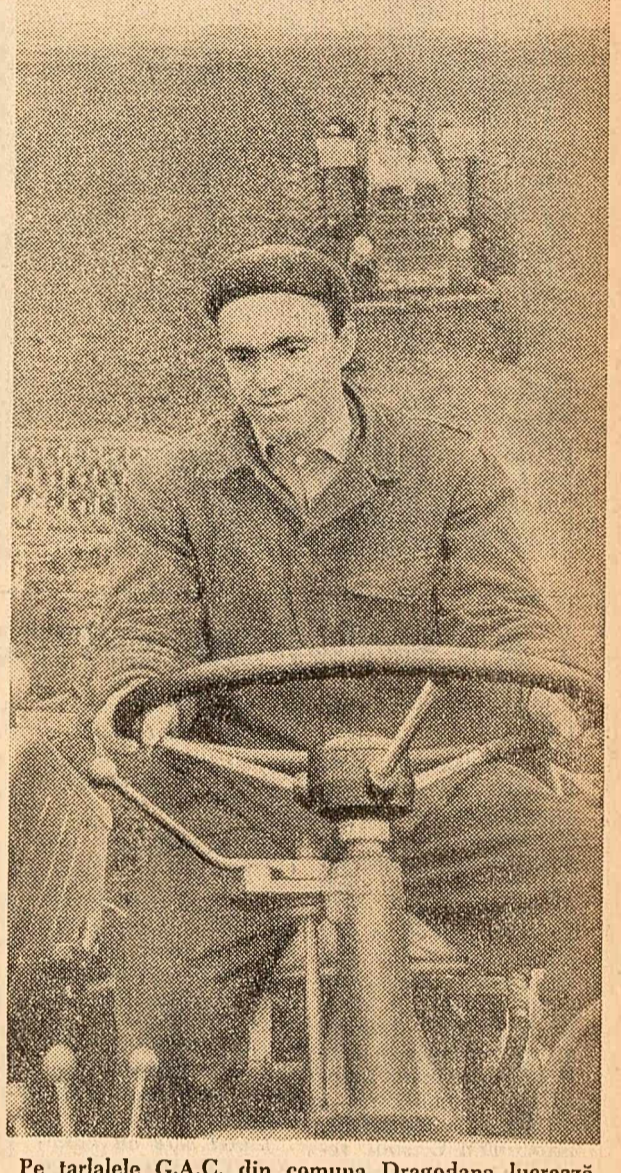

Pe taralele G.A.C. din comuna Dragodana lucrează cu hărnicie mecanizatorii din brigada nr. 20 de la S.M.T. Grecei-Argeș. În fotografie: tractoristul Ion Dumitrașcu, lucrînd la pregătirea terenului.

Colectiviști, mecanizatori din G. A. S. și S. M. T., specialiști! Acum se pune baza recoltei de grâu din anul viitor. Sporiți-vă eforturile pentru executarea semănatului la timpul optim și la un înalt nivel agrotehnic!

lor și semănatului, tovarășul inginer Remus Chiocean, directorul trustului Gostat, a declarat că niciodată nu s-au executat lucrări atât de bune ca în toamna aceasta.

ză faptul că nu s-a trecut cu toate forțele la lucru. În ziua de 5 octombrie nu au lucrat pe ogoare circa 34 de tractoare.

Cînd nu se dă atenția cuvenită organizării muncii

Cu prilejul raidului întreprins s-a putut constata că, alături de unitățile frunțase la semănat, sînt altele în care această importantă lucrare se desfășoară în ritm nesatisfăcător.

În regiunea București există o mare diferență între raioane în ce privește ritmul semănatului. În timp ce la Fetești, Urziceni, Răcari, Slobozia și Drăgănești Vlasca s-a însămînțat între 40-46 la sută din suprafața planificată...

Realizările la semănat obținute de către G.A.C. „Unirea” din Brînceni, raionul Alexandria, se datorează muncii neobosite a mecanizatorilor.

Unel aspecte negative au fost remarcate și în regiunea Cluj. La G.A.C. din satul Marin, tractoarele repartizate nu au lucrat cîteva zile din lipsă de combustibil.

Conducerea S.M.T. în strînsă colaborare cu consiliile de conducere din G.A.C. și cu inginerii agronomi, sînt chemate să dea cea mai mare atenție organizării muncii mecanizatorilor.

Specialiști! Atenție la calitate!

Obținerea unor recolte mari este hotărîtă în cea mai mare măsură de respectarea tuturor măsurilor agrotehnice la semănat.



La G.A.C. Petrești, raionul Găești, s-au însămînțat cu grâu peste 500 ha. În fotografie: tov. Eneache Marin, inginerul gospodăriei, și Apostol Georgehe, vicepreședinte, controlînd calitatea semănatului. El se declară mulțumit de calitatea lucrărilor făcute de tractoriști.

tre ei se achită cu cîinste de această importantă sarcină.

„Consiliul de conducere acordă cea mai mare atenție calității semănatului — a declarat tovarășa Monica Ardeleanu, inginer agronom în gospodăria colectivă din comuna Gliganu, regiunea Argeș.

În regiunea Suceava, din inițiativa comitetului regional de partid au fost formate colective alcătuite din activiști de partid și de stat, specialiști care urmăresc felul cum se desfășoară lucrările agricole, calitatea lor.

Unel deficiențe în ce privește calitatea au fost semnalate și în regiunea Cluj. La gospodăria colectivă din satul Marin, președintele Ioan Sandor și inginerul A. Tomescu au lăsat să se efectueze și lucrări de slabă calitate.

Slaba calitate a unor lucrări a fost sesizată și de tovarășul Gavril Moldovan, secretarul organizației de bază dintr-una din brigăzile de cîmp ale gospodăriei colective din comuna Pomi, regiunea Maramureș.

CONCLUZII

Raidul întreprins a scos în evidență că în majoritatea gospodărilor colective și de stat se lucrează intens la semănat. De asemenea, folosindu-se condițiile prielnice din această toamnă se fac lucrări de bună calitate.





