



NE SCRIU CADRELE DIDACTICE

PREGĂTIRI PENTRU

ÎNCHEIEREA

ANULUI ȘCOLAR

Programarea tezelor

Cunoscând că lucrările scrise trimestriale au un rol însemnat în încheierea cu bune rezultate a fiecărei etape din anul de învățământ...

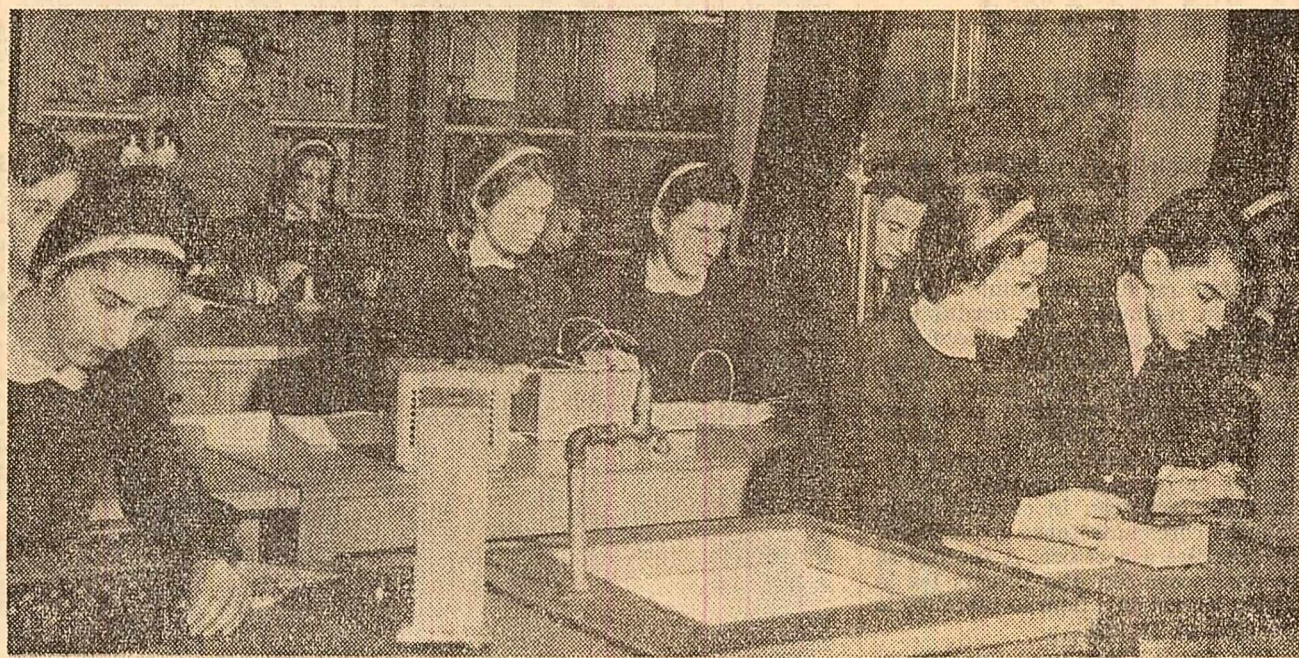

Oră de laborator la Școala medie nr. 5 din București

Legătura școlii cu familia

Din primele zile ale trimestrului al III-lea, cadrele didactice au solicitat colaborarea părinților în acțiunile inițiate de școală...

Prof. Gheorghe MIERLEA, director al Școlii medii nr. 7 din București

Orientarea profesională a elevilor

Spre ce profesie să-mi îndrept pașii? Iată o întrebare firească pe care și-o pun elevii școlilor medii...

Prof. Ileana SĂLĂGIANU, Școala medie nr. 2 din Oradea



Milni Icusito

Prof. Felonica CHELMUȘ, Școala medie din Gura Humorului, regiunea Suceava

Recapitularea cunoștințelor

Cadrele didactice din școala noastră acordă o atenție deosebită încheierii cu bune rezultate a anului de învățământ...

Prof. Nicolae MITULESCU, director adjunct al Școlii medii nr. 1 din Pitești

Concurs pentru realizarea de material didactic

Ministerul Învățământului a inițiat o nouă ediție a concursului de material didactic instituit în vederea îmbunătățirii calității acestor auxiliare...

(Agerpres)

Turneul Teatrului din Craiova în Capitală

Întimplător sau nu, cele două spectacole prezentate în turneu la București de Teatrul Național din Craiova sînt legate de o idee comună...

Pus în scenă de Georgea Tomescu, spectacolul Troienele luminează dimensiunile profunde umane ale tragediei lui Euripide...

De arta declamației, chiar dacă pe alocuri unele stîngăcii atrăgeau atenția asupra lipsei de experiență...

Decorul lui Ervin Kuller la piesa lui Max Frisch lămurise de la început spectrul asupra locului unde se află, pe tot a-îndepărtat...

Di. Biedermann, micul burghez a căruia viață e plină de compromisuri, de lașiții care merg pînă la crimă...

Merită a fi relevată îndeosebi realizarea rolului lui Biedermann de către Manu Nedelciu...

Muzica lui D. Capoianu a punctat, expresiv, momentele-cheie ale spectacolului...

Dar Teatrul Național din Craiova a pășit, evident, pe calea unei improspătări a muncii sale artistice...

Margareta BĂRBUȚĂ

FOILETON „DOSARUL 28”

S-a observat în activitatea subsemnatului din ultima perioadă o acalmie după cum era normal, șeful secției „Foileton” s'chize umoristic...

bani cu corespondența... Imi explicați și mie de ce? — Pentru că noi le-am trimis coletul nr. 5289 cu factura 8399 și trebuiau să ne trimită acești bani...

„Dosarul 28” trebuia să-l lichidez. Asta înțeleg să sancționez. Am sosit la București și am trimis din bani mei „Emailul roșu” 10,08 lei...

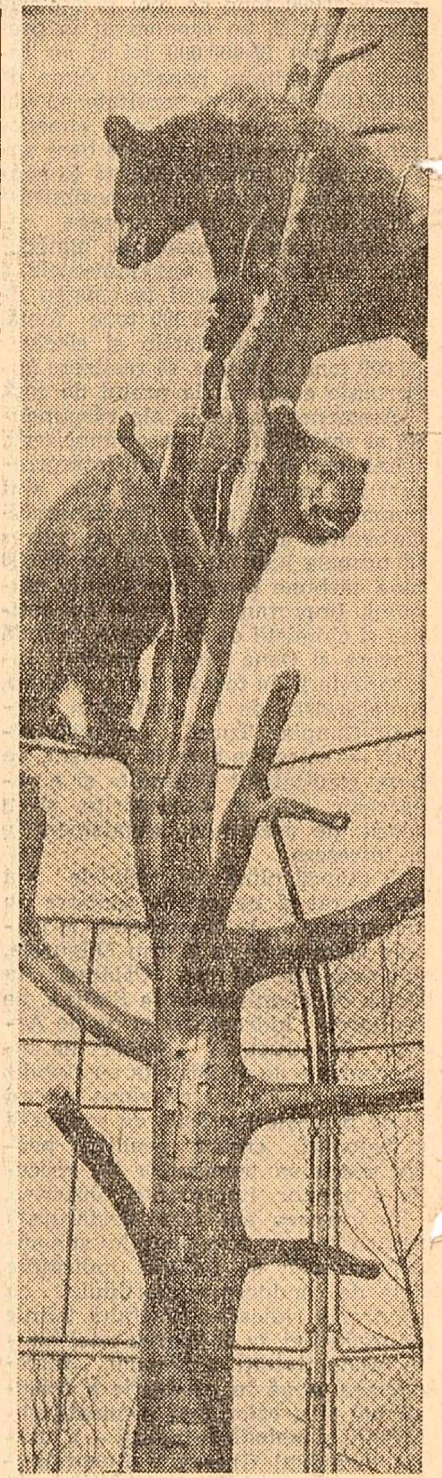

Acrobație

Însemnări despre confort și bun gust

Vizitînd „Căminul”

În Piața Amzei din Capitală, în apropierea Sfatului popular raional 30 Decembrie, unde se pun bazele a-toror cămine, se află și magazinul „Căminul”...

vitrinelor urmează șirul fotoliilor de diferite dimensiuni și culori, așezate cât mai aproape unul de altul...

Pentru că altminteri de nimeni nu ești întrebare: „Ce doriți?”. La sub-solul magazinului, într-o uriașă hală, sînt îngrămădite tot felul de piese...

În cele mai multe din numeroasele compartimente de sticlă se întind câteva covorașe de lută, zviruite acolo neglijent, de o mină distrată...

Și iar rădătur încărcate cu materiale — diverse, frumoase, unele chiar deosebit de reușite — dar acunându-se unul pe altul prin aglomerarea în același loc...

Și dacă s-ar cere sprijinul specialiștilor: decoratori, arhitecți, pictori scenografi care să dea eventual chiar consiliul cumpărătorilor în anumite zile și ore programate...

Sidonla DRĂGĂȘANU

TEATRE — Teatrul de Operă și Balet al R. P. Romîne: MOZARTUL ÎNCĂLȚĂȚĂ (orele 11), ORFELUL (orele 19,30)...

TEATRE • CINEMA • TELEVIZIUNE

TE PĂCĂTE — (orele 11), REVISTA DE ALTA DATĂ — (orele 20), Ansamblul de cîntec și dansuri al C.C.S. O CARTE DESPRE PRIMĂVERE — (orele 17 și 19,30)...

le 10, Dezvăluirea: Cosmos (16; 18; 20), Dolina (13,30; 14,30; 16,30; 18,30; 20,30)...

Emisiune pentru copii și tineret școlar. 10,30 — Rețeta gospodinică. 11,00 — Emisiune pentru sate. În jurul orei 15,15 — Transmisie de la stadionul „23 August”...

Cum e VREMEA

Ieri în țară, vremea a fost în general frumoasă, exceptînd partea de sud-est a țării unde s-a menținut instabilă, cu cerul noros...



