





In gospodăriile agricole de stat

CULTURA GRIULUI

PE BĂRĂGAN

Recent a avut loc la București plenara largită a secției gospodărilor de stat din Consiliul Superior al Agriculturii...

Învățămintele acestui an

Anul agricol 1963-1964 s-a caracterizat prin condiții climatice puțin favorabile pentru grâu: o vreme normală de călduroasă și secetosă...

fost discutate și măsurile care se impun în vederea realizării planului în sectorul producției animale...

O cerință obligatorie: semănatul la timp și de bună calitate

Atît referatul prezentat cit și discutiile purtate au scos în evidență însemnătatea deosebită pe care a avut-o asupra recoltei semănatul...

după un minus de recoltă de 300 kg de grâu la hectar față de soarele unde s-a administrat și fosfor...

O cerință obligatorie: semănatul la timp și de bună calitate

Atît referatul prezentat cit și discutiile purtate au scos în evidență însemnătatea deosebită pe care a avut-o asupra recoltei...

locuri fertilizarea solului nu se execută pe baza unor analize științifice prelabile.

Analizele chimice efectuate cu ani în urmă — au subliniat unii vorbitori — nu mai corespund în totalitate în compoziția solului...



Există toate condițiile — s-a arătat în ședința secției — ca în 1965 să se realizeze producții mai mari de grâu.

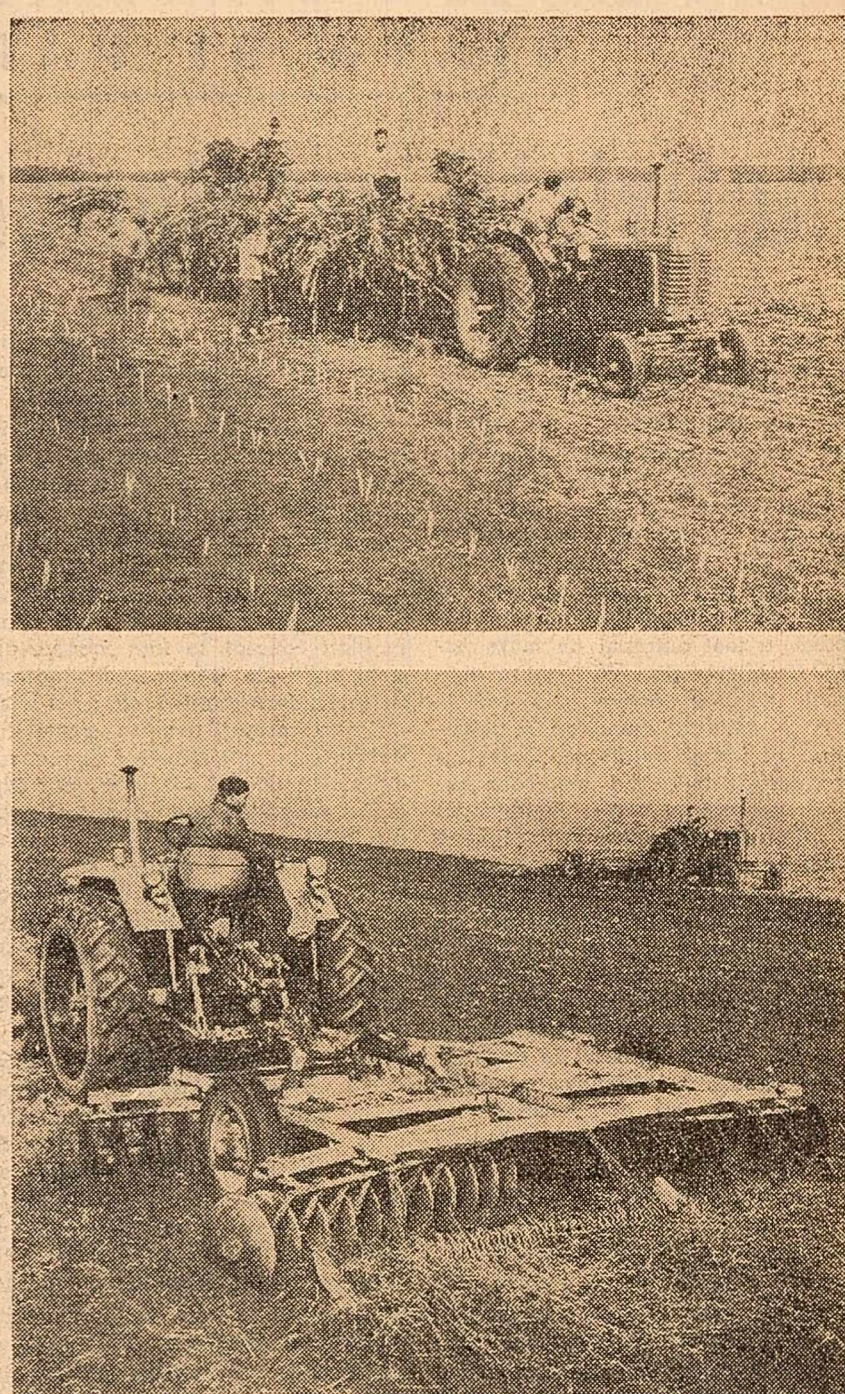

Un alt aspect al problemei este faptul că în unele cazuri, datorită bunei organizări a muncii...

În ce teren semănăm grîul

După cum se știe, una din verigile importante, care determină realizarea de producții ridicate de grâu...

rieri de stat Giarmata, au fost cazuri în toamna trecută când s-a amplasat cultura grâului după hibrizi de porumb...

Reușita semănatului depinde însă și de cantitatea de sămînță ce se dă la hectar și de adîncimea de semănat...

— Anul trecut, din cauza secetei am înșămîntat grîul la 7-8 cm. Am socotit că punînd boabe la o adîncime mai mare...

— Există toate condițiile — s-a arătat în ședința secției — ca în 1965 să se realizeze producții mai mari de grâu.



Radu ATANASESCU

INTERVIU Cum v-ați pregătit pentru semănat?

In această toamnă, gospodăriile de stat din cadrul trustului Constanța au de înșămîntat cu grîu peste 70.000 hectare.

Unitățile din trustul dîmnea-voastră au obținut recolte bune de grîu în acest an: 2.356 kg boabe la hectar...

103.000 tone de gunoi de grajd. Într-un cuvînt, s-a pregătit în condiții superioare...

In gospodăriile noastre grîul pentru recolta anului viitor a început să se manifeste cu multă vreme în urmă...

O parte din grîul urmează după porumb. Ce măsuri au fost luate pentru ca și pe aceste terenuri să se realizeze producții sporite?

In discuțiile purtate s-a insistat în mod deosebit asupra necesității recoltării în cel mai scurt timp a porumbului...

Este știut că de pregătire din timp a mașinilor și instruirea tehnică a cadrelor care vor lucra la semănat...

După cîteva zile mohorite de toamnă, cu ploai și vînturi, vremea s-a încălzit.

La numai cîteva kilometri, după o pădurice, se zărea un alt grup de tractoare.

Pînă în prezent, în gospodărie au fost arate 2.000 de hectare din cele 2.200 hectare care urmează să fie înșămîntate...

La numai cîteva kilometri, după o pădurice, se zărea un alt grup de tractoare.

Pînă în prezent, în gospodărie au fost arate 2.000 de hectare din cele 2.200 hectare care urmează să fie înșămîntate...



În timpul ședinței secției G.A.S.

Cîteva cuvinte despre semîntare. Pe baza rezultatelor de producție obținute de-a lungul anilor...

Text : Florea CEAUȘESCU Foto : Mihai ANDRESCU





