

PROGRESUL AGRICULTURII COOPERATISTE

AL X-LEA CONGRES AL UNIUNII COOPERATISTE DUPĂ CONGRESUL AL IX-LEA ȘI ÎN PERSPECTIVĂ

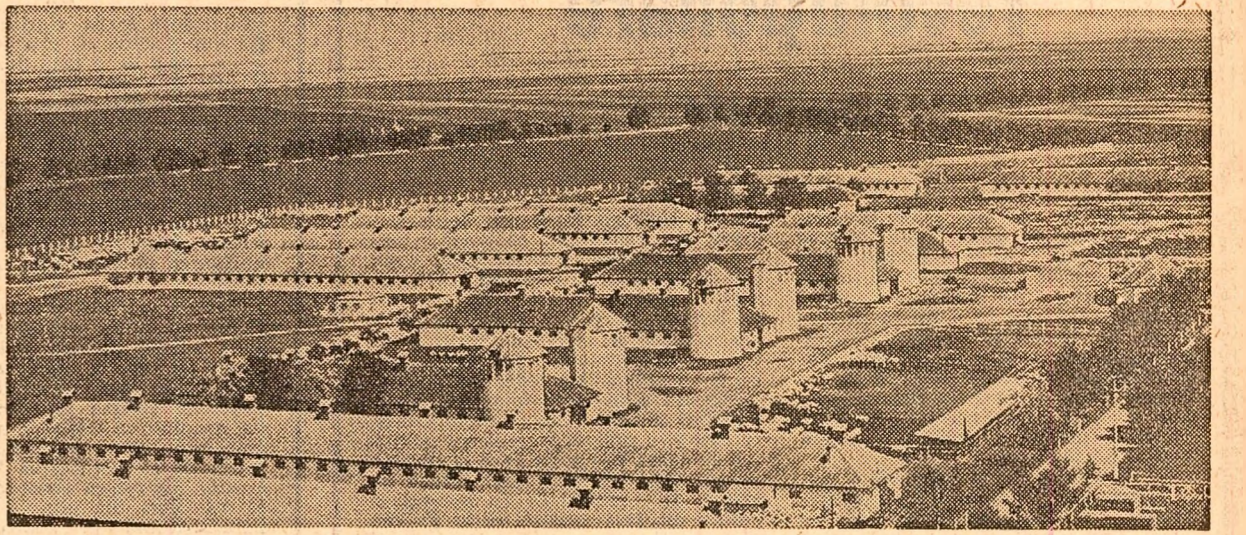

Sectorul zootehnic al cooperativei agricole din Biled

ION PAPARĂ
secretar al Comitetului județean Botoșani al P.C.R.

Indeseși după cel de-al IX-lea Congres al partidului, ca urmare a aplicării măsurilor privind îmbunătățirea conducerii agriculturii s-au evidențiat și mai puternic posibilitățile mari ale agriculturii cooperatiste de a asigura dezvoltarea continuă, economică și socială, a satului. Cu sprijinul statului și prin eforturile proprii, cooperativele agricole din județul nostru s-au dezvoltat continuu, avuția obștească crescând în ultimii 3 ani cu peste 235 milioane lei, ceea ce a permis ca pe această bază să sporească considerabil și veniturile cooperatistilor. În 1968 din totalul veniturilor realizate 114 milioane au fost alocate pentru retribuțiile zilierilor-muncă. Faptul că și în condițiile climatice nefavorabile din anul trecut s-a asigurat populației săleșii din județul nostru necesarul de produse pentru consum, precum și cantități însemnate de produse marfă reprezintă o dovadă în plus a frământării și vitalității cooperativei agricole.

Cooperativa agricolă reprezintă forma de proprietate socialistă, de organizare a muncii și a producției, adoptată de țărâna din România și care se dovedește pe deplin corespunzătoare caracterului noilor relații ale orânduirii noastre. Ea își va menține valabilitatea în întreaga perioadă de construire a societății socialiste și de trecere spre comunism, fiind capabilă să asigure dezvoltarea continuă, economică și socială, a satului, sporirea aportului agriculturii la progresul general al societății.

(Din Tezele Comitetului Central al Partidului Comunist Român pentru Congresul al X-lea al partidului)

schimbări profunde în fizionomia satului, în conștiința oamenilor. Munca și răspunderea față de avuția obștească a devenit un lucru obișnuit și mai mult decât atât, de acum înainte, de a se dezvolta, trebuie avute în vedere și rezervele care din punct de vedere subiectiv nu sînt puse în valoare. În unele sate din județul nostru pământul nu se folosește la nivelul cerut de condițiile actuale, fondul de acumulare, în special dezvoltarea lui, nu este privit cu toată răspunderea de conducerea unor cooperative agricole, forța de muncă nu-și găsește încă o folositoare aplicație decât numai în anumite perioade ale anului, iar eficiența economică nu constituie un indicator de bază al fiecărei activități. La toate acestea mai trebuie adăugate și unele neajunsuri de ordin organizatoric. Chiar în activita-

tea de coordonare a muncii cooperativei agricole de către Uniunea cooperatistă județeană și Direcția agricolă, mai există destule fisuri. Nu ne satisfacem, de pildă, ritmul lent în care sînt inițiate și puse în practică o serie de acțiuni intercooperatiste, precum nici munca de îndrumare concretă a unităților.

suta de hectare să se lăvăre 62 tone cereale, 21 tone legume, 6325 kg carne, 129 litri lapte. Aceste rezultate constituie o cheuzăie că sarcinile stabilite în proiectul de Directive, privind creșterea producției globale a cooperativei agricole în viitorul cincinal cu 35-40 la sută, față de cei cinci ani anteriori, vor fi realizate și depășite. În județul nostru există însemnate rezerve de sporire a producției. De aceea vom acționa hotărît în direcția asigurării mai judicioase a culturilor și speciilor de animale pe unități, urmărind concentrarea producției marfă. Exemplul cooperativei din Nerău, Honoric, Dinaș, Vișag, Liebling, unde veniturile obținute, valoarea zilei-muncă au crescut an de an, demonstrează convingător rolul și importanța unei structuri judicioase a culturilor și speciilor de animale, a profilării și concentrării producției marfă. Subliniez acest aspect deoarece dintr-o recentă analiză a activității unor cooperative agricole mai slab consolidate, cum sînt cele din Chevescu Mare, Cheșes, Moșnița Veche, Clopodia și altele, a reieșit că în stabilirea profilului lor nu s-a ținut seama în suficientă măsură de condițiile naturale și economice, ceea ce, evident, a influențat negativ nivelul producției și al veniturilor.

Vom urmări ca în toate cooperativele agricole să se aplice cu consecvență indicațiile și măsurile cuprinse în documentele pentru Congresul al X-lea al P.C.R., pentru ca în viitor să se obțină rezultate economice și financiare și mai bune, pentru ca agricultura județului să contribuie în măsură și mai mare la progresul țării noastre.

NEDEA MARIN
președintele Uniunii județene Teleorman a cooperativei agricole de producție

Principiul care stă la baza conducerii activității cooperativei agricole este fixat în documentele Congresului al IX-lea al partidului și Plenara C.C. al P.C.R. din 11-12 noiembrie 1965, constă în conducerea colectivă, participativă și activă a membrilor cooperativei la rezolvarea treburilor obștești.

Ing. IOAN OPREA
președinte al Uniunii județene a cooperativei agricole de producție Timiș

construit o seră înmulțitor de 6 hectare de către 4 cooperative agricole, s-a realizat sistemul de irigație Gorgan-Zimnicea pe suprafața de 2000 hectare de către 6 cooperative agricole.

obiective de prim ordin:

- Creșterea producției și reducerea cheltuielilor pe unitatea de produs
- Sporirea averii obștești
- Perfecționarea organizării și retribuirii muncii
- Dezvoltarea democrației cooperatiste

Desigur, principala noastră grijă va fi sporirea producției de cereale. În această direcție, vom îndruma cooperativele agricole să folosească mijlocul multilateral acordat de stat pentru extinderea mecanizării, chimizării și irigațiilor.

Unul din cele mai valoroase idei enunțate în Tezele C.C. al P.C.R. pentru Congresul al X-lea, se referă la necesitatea sporirii avuției obștești, ca o condiție esențială a dezvoltării și consolidării economice a cooperativei agricole și creșterii sistemice a veniturilor cooperativei. Faptul că, în prezent, avem o cooperativă bogată se datorează tocmai acumulărilor continue din veniturile proprii. În 1960, toată avera noastră obștească era de numai 67 milioane lei. După cum se vede, nu ne-am născut bogăți, dar, gândindu-ne la viitor, am dezvoltat forța economică a cooperativei. Acum, cînd avem o avere obștească de 24 milioane lei, revenind 673.000 lei la suta de hectare, ne simțim mai puțini săraci și mai dorim de noi înfăptuiri. În ultimii trei ani am repartizat la fondul de acumulare 20 la sută din producția netă.

DUMITRU TUDOSE
președintele cooperativei agricole Stoiceni, județul Olt

La început, tocmai pentru că nu aveam posibilități prea mari, am drămuțat fiecare leu cheltuit, urmărind întotdeauna eficiența economică. S-a investit în dezvoltarea creșterii animalelor, și ani în urmă, atît grajdurile cit și celele construcții agricole au fost făcute după posibilitățile noastre, din materiale locale, ieftine.

(Urmare din pag. 1)

Temelia progresului economic și social

creșcut veniturile realizate de către membrii cooperativei agricole. În Tezele C.C. al P.C.R. pentru cel de-al X-lea Congres al partidului se arată că „Uniunile cooperative agricole de producție — organizații proprii ale țărânilor vor trebui să acorde toată atenția întăririi economice a cooperativei agricole, dezvoltării proprietății obștești, atragerii efective a maselor țărânilor cooperatiste la conducerea activității economice și sociale a țării”. Întreaga activitate a uniunii cooperatiste va trebui axată pe îndeplinirea acestor sarcini.

o îngrășătorie de taurine a livrat anul trecut 1450 capete pentru care a încasat 3400.000 lei, revenind un venit curat de 1269 lei la fiecare mînzat provenit din prășia proprie și cite 800 lei la viteii cumpărați.

Majoritatea cooperativei agricole din județul Timiș, folosind mijlocul multilateral acordat de stat, au obținut rezultate economice și financiare superioare. Anul trecut s-au realizat, în medie, la hectar 1900 kg grâu, 3200 kg porumb, 24608 kg sfeclă de zahăr. Totodată, a sporit volumul producției marfă la principalele produse, ajungînd ca la

plaxa de păsări, fabricii de furaje combinate, plantații intensive de vii și pomi, întreprinderi pentru prelucrarea diferitelor produse, pentru valorificarea legumelor etc. Pînă în prezent au fost organizate sau sînt în curs de organizare numeroase asemenea asociații sau întreprinderi intercooperatiste. La împlinirea cu precizie a sarcinilor cooperativei agricole din județul Constanța, tovarășul Nicolae Ceaușescu, apreciază rezultatele și experiența apăsă a asociațiilor intercooperatiste din acest județ și subliniază necesitatea extinderii lor.

Există toate condițiile ca prin munca țărânilor cooperatiste sarcinile privind dezvoltarea agriculturii cuprinse în proiectul de Directive pentru viitorul cincinal, să fie îndeplinite cu succes. În acest fel, dezvoltarea economică și socială a satului vor contribui la sporirea aportului agriculturii la progresul general al societății.

SOSIREA UNOR DELEGATII CARE VOR PARTICIPA LA CONGRESUL AL X-LEA AL P. C. R.

In Capitala au inceput sa sosesca delegatiile ale partidelor comuniste...

Partidul Comunist din India (Marxist)

Vineri seara a sosit in Capitala delegatia P.C. din India (Marxist)...

Partidul Tudeh (Popular) din Iran

Vineri la amiaza a sosit in Capitala delegatia Partidului Tudeh (Popular) din Iran...

La sosire, pe aeroportul Baneasa, membrul delegatiei...

Saidi Soufite, militant al partidului, la sosirea pe aeroportul Baneasa...

Uniunea Socialistă Arabă din R.A.U.

Vineri seara a sosit in Capitala delegatia Uniunii Socialiste Arabe din Republica Arabă Unită...

noratulul Gharbia al U.S.A., și Ahmed Kamal, activist al Uniunii...

Reprezentantul Uniunii Naționale Africane din Tanganika-Tanzania

Vineri seara a sosit in Capitala Peter Saidi Syovella, membru al Comitetului Național Executiv...

La sosire, pe aeroportul Baneasa, caspetele a fost întâmpinat de tovarășii Dumitru Ivanovici...

Expoziții dedicate marilor evenimente din viața patriei

In cinstea celui de-al X-lea Congres al partidului și a celui de-a 25-a aniversării a eliberării patriei...

Vineri la amiaza s-a deschis în Pavilionele A și B din Parcul Herăstrău expozițiile...

de istorie contemporană, o sinteză a profundelor prefaceri socialiste...

Expoziția economică a județului Mehedinti, deschisă la Turnu Severin...

La Iași s-a deschis în Palatul Cultural expoziția intitulată „Expo 25”...

Cronica zilei

La București a sosit doamna Margaret Bruce, șefa Secției pentru statutul femeii...

Seminarul de la Iași reprezintă concretizarea unei hotărâri adoptate de Comisia O.N.U. pentru statutul femeii...

Referindu-se la seminar, doamna Margaret Bruce a declarat presei: „Acesta este unul din programele care au loc în cadrul programului pentru drepturile omului...”

Vineri la amiaza s-a deschis într-una din sălile muzeului Simu din Capitală, expoziția sculptorului indian Chintamani Kar...

Prezenta expoziție, modestă ca număr de lucrări, cuprinde schițe, studii și reduceri ale unor opere care, în mărimea lor definitivă, împodobesc diferite orașe și parcuri din India...

La vernisajul expoziției au asistat Vasile Dînu, vicepreședintele al Comitetului de Stat pentru Cultură și Artă...

Cu acest prilej, criticul Mircea Deac, directorul Oficiului pentru organizarea expozițiilor...

Vineri a avut loc la sediul Asociației de drept internațional și relații internaționale o masă rotundă...

AU APĂRUT IN EDITURA POLITICĂ

- Documente din istoria mișcării muncitorești din România. 1893-1900
• 1919. In sprijinul Republicii Ungare a Staturilor

tv

17,30 - Buletin de știri, 17,35 - O invitație pe 16 mm...

Recepție cu prilejul sărbătorii naționale a Confederației Elvețiene

Cu ocazia sărbătorii naționale a Elveției, ambasadorul acestei țări la București...

Au participat Ion Avram, ministrul Industriei construcțiilor de masă...

Au luat parte șefii ai misiunilor diplomatice acreditate la București și alți membri ai corpului diplomatic...

vremea

Ieri în țară: Vremea a continuat să se încălzească ușor în toate regiunile țării...

SPORT

LA TENIS, IN „CUPA DAVIS”

România conduce cu 2-0 în meciul cu India

Echipa de tenis a României a luat un start excelent în semifinalele interzonale ale „Cupei Davis”...

În continuarea setului inaugural și în celelalte două următoare, Tiriac a jucat cu o dezvoltare puțin comunistă, uzând de cele mai diverse procedee tehnice...

Echipa României conducea decul cu 1-0 cind pe teren au intrat, pentru cea de-a doua partidă de simplu...

ÎN CITEVA RÎNDURI

La Bacău și Buhuși a început turneul internațional de handbal, dotat cu Cupa Prieteniei. Participă echipe de tineret din R.P. Bulgaria...

Prima etapă a cursei cicliste internaționale, ce se desfășoară pe șoselele dobrojene, a fost câștigată de sportivul român Francisc Ghiera...

In faza finală a „Cupei Galea” în tenis (echipe de tineret) formația cehoslovacă conduce cu 2-0 în fața echipei românești. În partida de dublu, cuplul Herbec-Hutka...

Proba masculină de floretă din cadrul concursului internațional de la Minsk a fost câștigată de echipa U.R.S.S. în ordine de formare...

Cea de-a doua ediție a Spartachiadei de vază a armatelor prietenice din țările socialiste a început la Kiev cu întrecerile de handbal...

Echipa engleză de fotbal Manchester United a învins cu scorul de 6-2 (2-2) o selecționată a cluburilor din Copenhaga...

aducind al doilea punct pentru echipa României...

Asesară, corespondentul nostru din Londra ne-a comunicat că în meciul Anglia-Brazilia...



Fază din întâlnirea Ion Tiriac - Premijit Lal

Automobilisții români se comportă meritoriu în Raliul Dunării-Castrol

După ce a străbătut aproape 1200 km pe șoselele R.F. a Germaniei, Austriei, Cehoslovaciei și Ungariei, caravana Raliului Dunării-Castrol...

Ultima probă are loc la ora 19 la Polana Brașov, câștigătorii raliului urmînd a fi cunoscuți duminică...

LISTA DE CIȘTIGURI

la depunerile pe libretele de economii pentru construirea de locuințe

Table with columns: Nr. înregistrare, Nr. libretului cîștigător, Valoarea cîștigului (parțial, total)

De la ADAS

Administrația Asigurărilor de Stat anunță că la tragerea de amortizare a asigurărilor mixte de viață...

LOTO

Numerole extrase la tragerea LOTO din 1 august 1969

LA „FLAMURA ROȘIE”-SIBIU

O gamă de produse larg diversificată

O mare varietate de produse, adesea unicat sau în serii foarte mici, constituie trăsătura definitorie a activității întreprinderii...

Grecia, Israel, Libia, în fața cărora marca fabricii sibiene ne reprezintă țara...

ca și procedeul de colorare a materialelor plastice pentru flori artificiale. Preocupările curente ale laboratorului...

Importante considerente de ordin tehnic și economic orientează întreprinderea în direcția proiectării și executării în regie proprie...

cinema

Contesa Cosel (ambele seri): REPUBLICA - 10; 12,15; 17; 20,15

21. GLORIA - 9; 11,15; 13,30; 16; 18,15; MELODIA - 9; 11,15; 13,30; 16; 18,15; FLAMURA - 9-16 în continuare; 18,15; 20,30

● Prințul negru: CRINGĂSI - 15,30; 18; 20,30

● Tazban, omul Junglei: FERENTARI - 15,30; 18; 20,30

teatre

● Teatrul Național „I. L. Caragiale” (sala Comedia): Cine ești tu? - 20

