

Cincinalul 1966-1970
în imagini

JUDEȚUL IAȘI

DINAMICA ASCENDENTĂ A ECONOMIEI

Ritmul mediu anual de creștere a producției globale industriale

16,9
la sută

Volumul investițiilor alocate județului a fost de **7,142 MILIARDE** lei, de circa **1,7** ori mai mare față de perioada 1961-1965

Productivitatea muncii în industrie a sporit cu

61
la sută

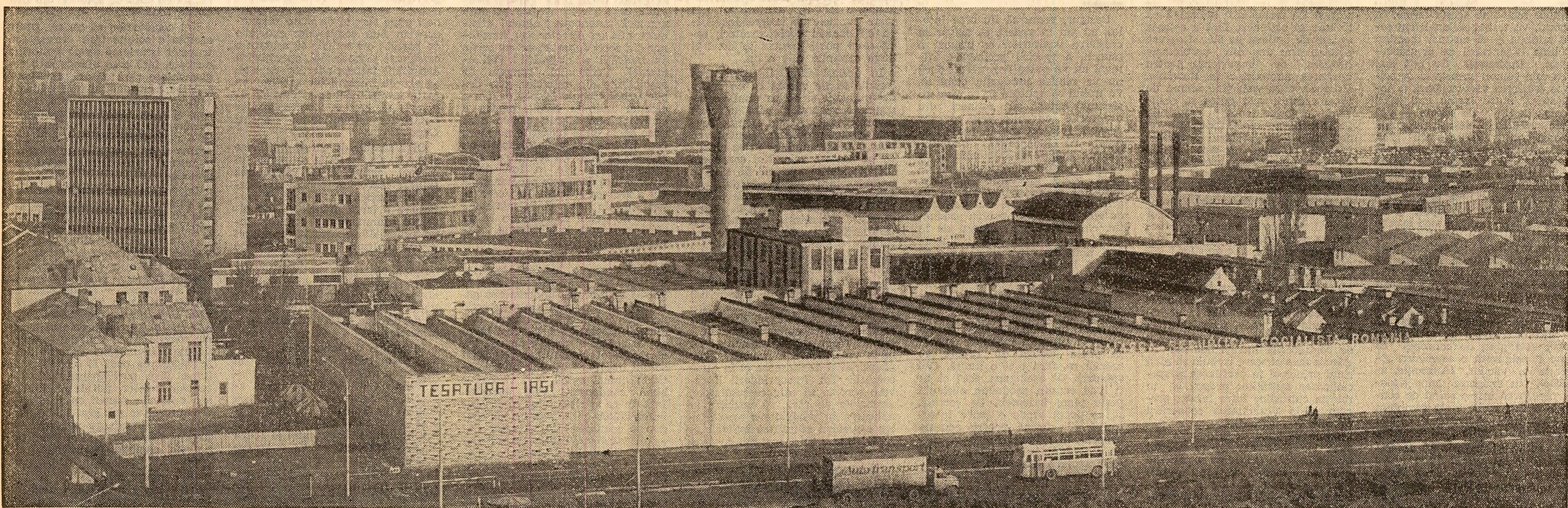

Marea zonă industrială a municipiului Iași

Comparativ cu anul 1965, în 1970 producția globală industrială a fost mai mare de aproape **2,2** ori

Creșteri masive de producție au înregistrat:

METALURGIA — de **2,7** ori
CHIMIA — de **5** ori
ENERGIA ELECTRICĂ — de **4,7** ori
INDUSTRIA TEXTILĂ — de aproape **2** ori

AGRICULTURA

Fonduri de investiții în valoare de **1 miliard 150 milioane lei**

AU FOST CONSTRUITE :

- Complex de creștere a porcilor la Tomești
- Complexe de vinificație la Cotnari și Bucium
- O stație de incubație la I.A.S. „Avicola” Uricani
- Un centru de condiționare a semințelor la Podu Iloalei

	1965	1970
tractoare	2 327	3 001
combine pentru păioase	697	1 003
Numărul de hectare teren arabil ce revine pe un tractor a scăzut de la 122 ha în 1965, la		94 ha în 1970.

CHIMIZARE

Cantitățile de îngrășăminte chimice au sporit de la 22 659 tone în 1965 la **45 887** tone în 1970.

IRIGAȚII

De la 2 857 ha irigate în 1965, s-a ajuns la **13 310** ha în 1970.

OBIECTIVE NOI

- Centrala electrică de termoficare
- Uzina de fibre sintetice
- Țesătoria de mătase „Victoria”
- Întreprinderea de produse ceramice
- Filatura de fire pieptănate a fabricii „Țesătura”
- Combinatul de morărit și panificație
- Fabrica de produse lactate
- Unități de industrializare și depozitare a legumelor și fructelor

DEZVOLTĂRI

La UZINA METALURGI-CĂ (linii de profile îndolite, atelier de zincare tevi, linii de zincare tevi și de tevi sudate)

La UZINA MECANICĂ „NICOLINA” (unitatea s-a profilat pe construcția de mașini și utilaje de construcții și construcții de drumuri)

La UZINA DE PRELUCRARE A MASELOR PLASTICE (linii pentru fabricarea sacilor de polietilenă, o hală de granule electrotehnice și o fabrică de oxigen)

La FABRICA DE ANTI-BIOTICE (o stație irigorică de mare capacitate și secții noi de biostimulatori)

La „ȚESATURA” (noi capacități pentru finisajul firelor și al țesăturilor)

La FABRICA DE TRICO-TAJE „MOLDOVA” (extinderi ale spațiilor de producție)

La FABRICA DE ULEI „UNIREA” (o secție de halva)

La UZINA MECANICĂ DIN PAȘCANI (o nouă hală pentru reparat vagoane, extindere și reutilizare)

ÎN INDUSTRIA LOCALĂ (o nouă fabrică de gheață la Iași, un atelier de prefabricate din beton la Pașcani, noi balastiere la Gherăiești)

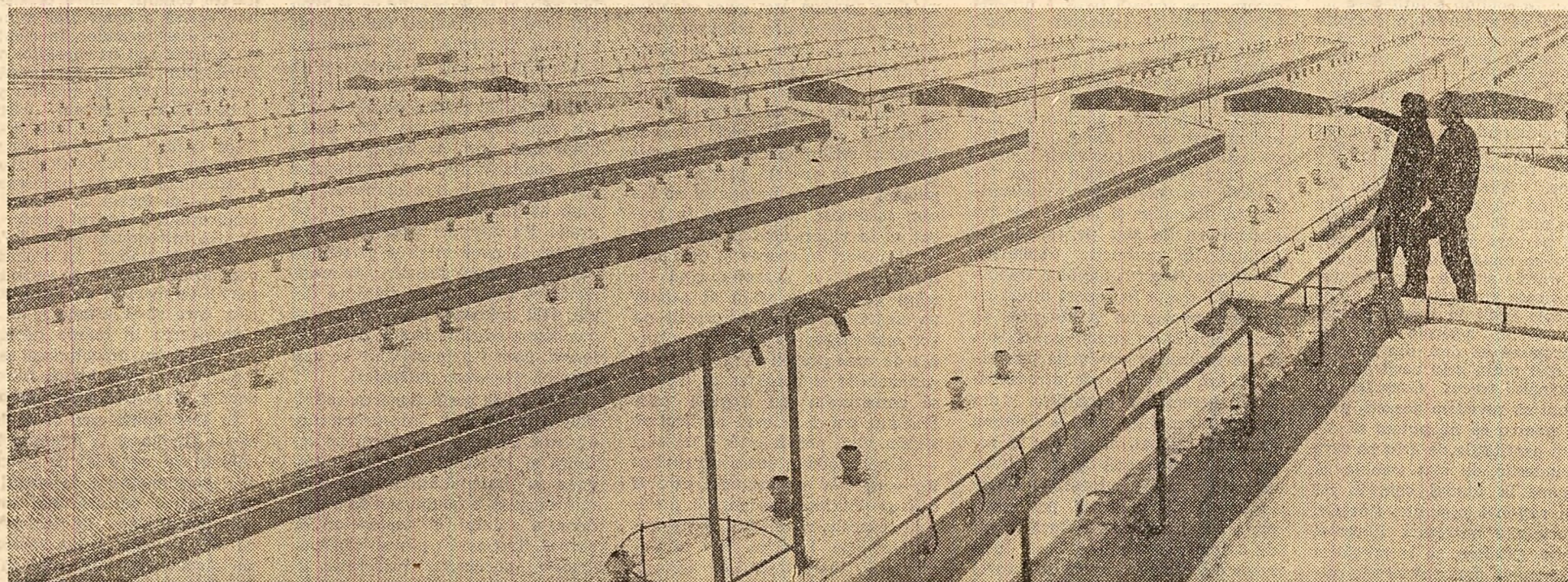

Complexul de creștere a porcilor de la Tomești

