

Știința

ORGAN AL COMITETULUI CENTRAL AL PARTIDULUI COMUNIST ROMÂN

Anul XLII Nr. 9574

Joi 19 iulie 1973

6 PAGINI - 30 BANI

PRETUTINDENI - HĂRNICIE, SPOR LA TREABĂ ȘI BUCURIA ÎMPLINIRILOR

DIN PERSPECTIVA UNUI AN DE MUNCĂ ȘI IZBÎNZI

Sărbătorim astăzi împlinirea unui an de la Conferința Națională a P.C.R. un an de activitate...

rință, ca de altfel în întreaga perioadă a ultimilor ani, pe calea progresului multilateral al patriei.

cii partidului, rațiunea însăși a construcției socialismului - devin posibile atingerea însușițiilor obiective trasate de Conferința Națională...

Prind viață hotărârile Conferinței Naționale a Partidului Comunist Român din iulie 1972

leca, s-au integrat organic în gândul și fapta milioane de constructori ai socialismului, au devenit programul de muncă al întregului nostru popor.

la baza amplorii uriașe pe care a căpătat-o întrecerea socialistă pentru îndeplinirea cincinalului înainte de termen.

acționază pentru perfecționarea organizării și conducerii vieții sociale. În acest amplu proces, cerut cu necesitate de dezvoltarea societății noastre în etapa actuală...

Se cuvine să relevăm, și cu acest prilej, marile merite ce revin, atât în elaborarea, cât și în aplicarea ideilor fundamentale și liniilor directoare ale conferinței, secretarului general al partidului nostru, Contribuția sa esențială la găsirea unor valoroase răspunsuri teoretice și practice la problemele dezvoltării societății românești...

Se cuvine să relevăm, și cu acest prilej, marile merite ce revin, atât în elaborarea, cât și în aplicarea ideilor fundamentale și liniilor directoare ale conferinței...

Edificarea societății socialiste multilaterale dezvoltate implică în mod necesar nu numai un nivel înalt al forțelor de producție, o organizare superioară a societății, dar și un om nou, cu o profundă conștiință socialistă și un larg orizont de cultură.

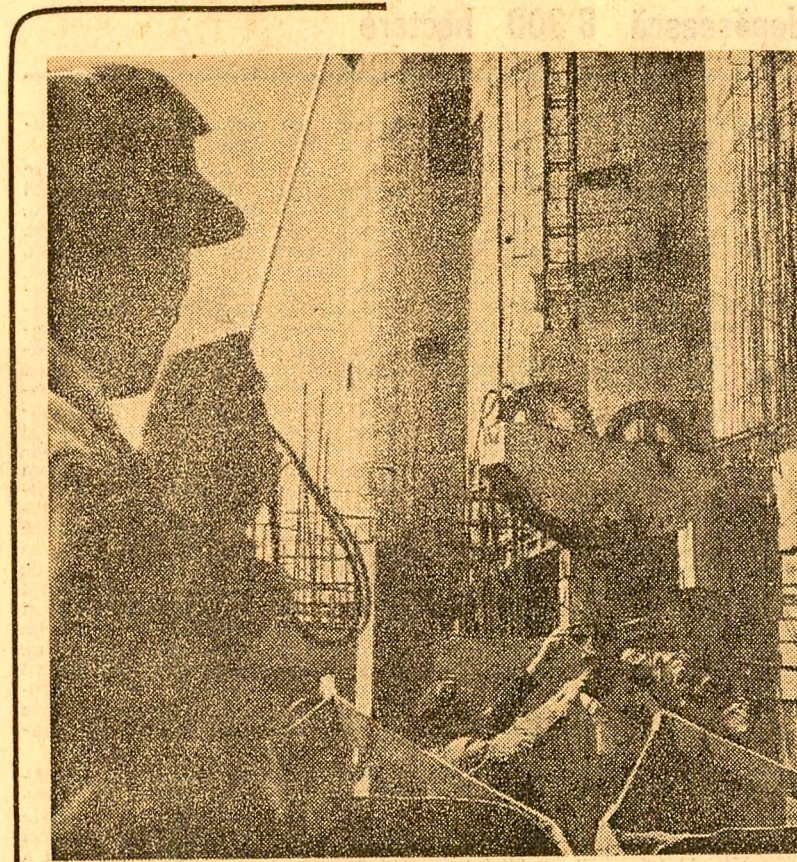

Laminat livrate peste plan

Muncitorii, inginerii și tehnicienii laminorului de tablă din Galați au realizat, peste prevederile planului la zi, 1.600 tone de laminat...

Crește producția de biosimulatori

Chimie completă necesarul de substanțe hrănitoare pentru practicarea unei zootehnii avansate. În prezent, laboratoarele și unitățile specializate ale Ministerului Industriei Chimice...

Procedeu original de asfaltare a drumurilor

În nordul țării, pe valea Cormaia, din apropierea stațiunii balneare Singorz-Băi, constructorii de drumuri forestiere aplică un procedeu de asfaltare original...

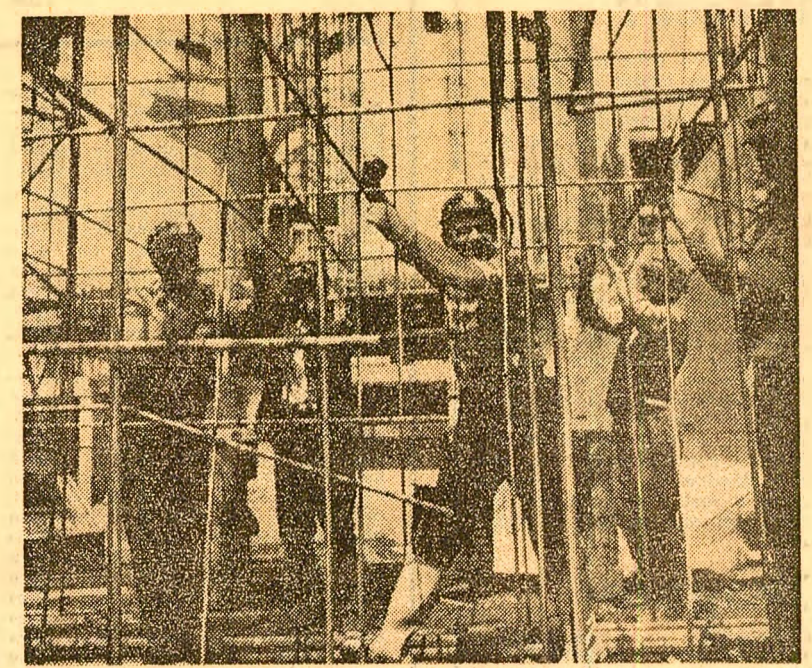

Pe șantierul termocentralei de la Rogojelu lucrările se află într-un stadiu avansat de construcție și montaj.

Constructorii din Piatra Neamț - la... înălțime!

LA EXPLOATAREA MINIERĂ SUPLAC A intrat în funcțiune prima instalație din țară pentru automatizarea transportului în subteran

PRABDA (Correspondentul "Științei", Dumitru Giță). - La exploatarea minieră Suplac din județul Bihor a fost pusă în funcțiune înainte de termen, dină probe tehnologice care au dat rezultate remarcabile...

Mobilizatorul angajament al constructorilor de locuințe din județul Neamț, de a realiza sarcinile actualului plan cincinal în numai 4 ani, se împlineste cu succes. Pe fiecare șantier, întrecerea socialistă în cinstea zilei de 23 August a căpătat noi dimensiuni...

Floarea-soarelui

Drumurile mele de scriitor și de lucrător în frontul culturii îmi poartă adesea pașii în cele patru zări de țară. Văd asta și aici, cum și unde trebuie să fac apel la imaginație, pentru a ține pasul cu transformările extrem de repezi, extraordinare ce se petrec sub ochii noștri plini de admirație și - de ce nu - de o splendidă mirare.

PICĂTURA DE CERNEALĂ

bintul de capricii - înfriziase. Griul se legăna în vânt, dar iepurele trebuia încă să stea pe brânci să nu i se vadă spinarea, iar floarea-soarelui abia de făcea o umbră mai acățăriei.

Consacrăm pagina a III-a a ziarului sublinierii consecvenței cu care PARTIDUL ȘI POPORUL NOSTRU ÎNFĂPTUIESC IDEILE ȘI SARCINILE CONFERINȚEI NAȚIONALE

REPUTAȚII OAMENI DE ȘTIINȚĂ AFIRMĂ:

Jumătate din bolile cunoscute pot fi tratate fără medicamente DE CE, DECI, ÎN NUMAI ZECE ANI S-A DUBLAT CONSUMUL DE MEDICAMENTE ?

O pastilă albă - dimineața, pentru limpezirea minții. O pastilă cafenie și una portocalie - în timpul și după masa de prinz ajută digestia. Când, uneori, după-amiaza apare o ușoară migrenă, drajeurile galbene fac minuni.

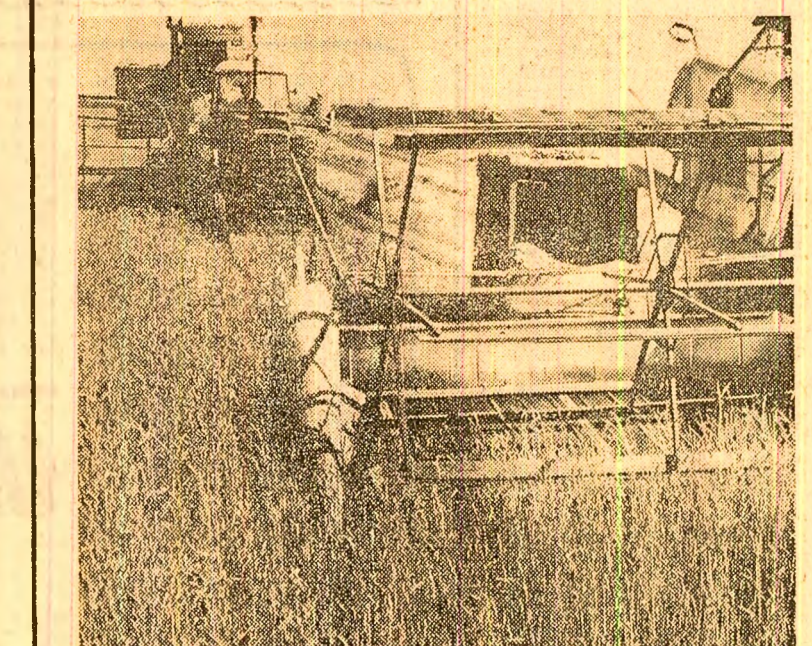

Campania de recoltare a griului

ZILE DE DOUĂ ORI FIERBINȚI ÎN TELEORMAN

În această săptămână decisivă pentru succesul secerișului, viteza zilnică pentru cele două mii de combine trebuie să depășească 8.300 hectare

Rodica SERBAN (Continuare în pag. a II-a)

Ion BANUȚA









