



FAPTUL DIVERS

Poluarea la control

O inițiativă salutară a Centrului sanitar-antimicrobian București: instalarea într-una din zonele cele mai circulante din Capitală la Intersecția străzilor Brezileanu cu Bulevardul Gh. Gh. Cioculescu-Dobu a unui punct permanent de control al poluării aerului...

În luptă cu focul

De la o scintilă septică se colpu sobei, unde se încălzea laptele, a izbucnit un violent incendiu care a cuprins tot spațiul de de alături...

După 30 de ani

Pe adresa primăriei din Văleni (Vaslui) a sosit o scrisoare semnată de Cristea Leica: "Vă rog să mă ajutați să-mi găsesc un vechi camarad, pe care îl caut de ani și ani de zile..."

Cum stau copiii în autobuz?

Autobuzul 31-AB-1896 circula pe ruta Alud-Glbrova de Sus. Pe scapaul din față, în dreptul sfertului, lină și ușor se aflu, nesuraveghat, un copil în vîrstă de 8 ani...

Cite-un pic, pic, pic...

Fa o secție a I.C.C.M. Alba a fost montat un mare rezervor de benzină de către lucrătorii ai aceleiași întreprinderi. La puțin timp după umplerea rezervorului, nivelul benzinei a început să scadă...

În pod

La bufetul "Mestecăniș" din Peșceana, Vasile Căpitanu s-a lăsat la hără cu ciușca consumatorilor. Vrînd, peșme, să aștepte între numele și apucăturile lui există leacul...

Rubrică redactată de Petre POPA Gheorghe DAVID și corespondenții "Științei"

CONVINGERILE ATEIST-STIINȚIFICE componentă a profilului spiritual al omului nou

Interlocutor: tovaroșul Adalbert CRIȘAN, prim-secretar al Comitetului județean Bistrița-Năsăud al P.C.R.

— Este cunoscută atenția acordată de partid educației materio-spirituale a maselor. Propunem să discutăm pe această temă, vă solicităm, pentru început, să definiți noțiunile caracteristice ale activității desfășurate în acest domeniu de organizațiile de partid din județ.

mărit, conferințe-tip prezentate, fără discernământ în lăsa unui auditoriu divers ca vîrstă și nivel de pregătire politică, profesională și culturală, stîrîndu-i brîgălele științifice și morale...

— Deși acțiunile de care am amintit s-au adresat și tineretului, au fost organizate totodată o serie de acțiuni specifice pentru diferite categorii de tineri. Paralel cu orientarea școlii spre integrarea învățămîntului cu producția...

cară efectua în căminele culturale demonstrând și experiențele de laborator menite să contribuie la explicarea cauzelor unor fenomene naturale.

CONVORBIRI DESPRE EDUCAȚIE

— Caracteristic pentru această activitate mi se pare, înainte de toate, spiritul ofensiv împotriva concepțiilor obscurantiste, a manifestărilor mistice, spiritul imprimat de documentele Congresului al X-lea și ale plenarelui C.C. al P.C.R. din noiembrie 1971...

— Dintre modalitățile organizatorice de educație materialist-științifică ce și-au dovedit eficiența menționăm cercurile pe materii (geografice, arheologice, fizică, chimie, matematică). În cadrul cărora peste 10.000 elevi acumulează noi cunoștințe...

— În contextul atenției primordiale pe care partidul o acordă spiritului științific în formarea unor convingeri comunistae, este deosebit de interesant și activitatea organizată de partid de la Nușeni și Tîha Birgăului de a axa tematic "Lectoratul de părinți" pe problemele educației ateiște a copiilor...

— Trebuie să menționăm însă că eficiența activității desfășurate în acest domeniu se resimte de pe urma activității de răspîndire de formalism. Principiul noșilor constă în lipsa de continuitate, în caracterul sporadic al manifestărilor organizate...

— Ce forme și metode s-au impus în mod deosebit în această activitate?

— O contribuție activă aduce în acest sens comisiile organizate la nivelul județean, orășenesc și comunal pentru răspîndirea cunoștințelor științifice. Sub îndrumarea lor acționează circa 100 de brigăzi științifice.

— În prezent există un număr de circa 2-3 ani asemenea brigăzi foloșeau cu predilecție în pînă lungi, aride, greu de ur-

— Dacă în scrisoarea sosită de la Tr. Măgurele se vorbește de perfecționarea activității de educație materialist-științifică...

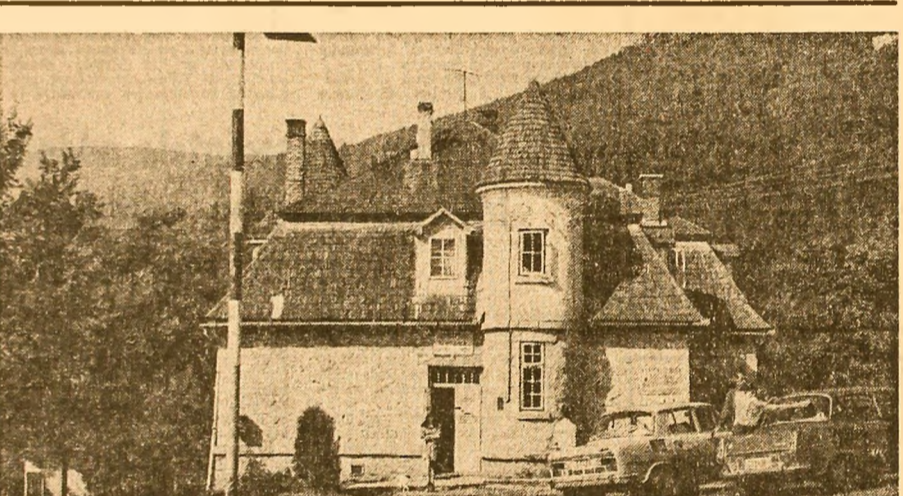

Cheile Turzii — un atractiv punct turistic Foto: Agerpres

CLUJUL TURISTIC VĂ INVITĂ

Bazele turistice ale județului Cluj au îmbărcat haina primăverii, pregătindu-se intens pentru noul sezon. La Băile Someșeni, cu ape minerale indicate în diferite afecțiuni...

de odihnă și recreare. Aici, utilizarea aburului de la băile calde la încălzirea apei din bazinele exterioare va face posibilă deschiderea cu cel puțin o lună mai devreme a grădiniului...

Mirajul hîrtililor

(Urmare din pag. 1) Căzui prezentat mai sus ridică și un alt aspect. Există la unii tineri mentalitatea că absolvind o școală, mai ales în cooperativă, înseamnă că ai devenit un "școlar"...

cooperativă agricolă din comuna Izbiceni, unde același județ: Nicolina Penece (24 de ani) — "Dacă am nevoie de cunoștințele din învățămînt la muncă pe care o fac? Să vă dau numai un exemplu: răsadurile acestea, pe care le vedeți crescute mare, sint așa de prețioase cînd sint mici...

FAMILIA PE ECRANUL PANORAMIC

Ca niciodată, acel stereotip verbal al tineretului nu se poate mai stupid — Să știți că eu nu mă prescrip aici! Am să merg și mai departe...

— Să se-am să luăm cu mine din toate acestea?... "Ar întrebarea s-a concretizat în imaginea prozai-că, reflex intuitiv al bu-nel chimicistului, a "paha-rului cu apă"...

Căminul fără suris

mal micșorat, dect să-ți acțiți, fie și cu întîrziere, datoria supremă față de însuși sensul existenței tale. Să ne amintim că poporul a numit această imitație a filiației naturale cu frumosul cuvînt "în-fiere" și cu și mai delicata definiție: "a lua un copil de suflet"...

— Mă aflu la coafor, ne povestește Mariana Vul-cu de la biroul de auto-ritate tutelară al Consiliului popular al sectorului 3. Fără îndoială, hotărîrea de a înfia corespunde unor delicate calități umane. Dar nu poți să nu observi, în fața și în glasul so-cietății, că această înfia-re este calități pe care nu s-au manifestat la timp...



Noul complex meșteșugărească din Pașcani Foto: S. Cristea

Scrisori despre Transportul navetiștilor

Scrisori sosită în ul-timul timp la redacția se sesizează greutățile ce le întâmpină muncitorii navetiști din unele întreprinderi din cauza funcționării defectuoase a transportului lor din localitățile unde domiciliază, la locul de muncă.

— Dar lată că din-timul timp la redacția se sesizează greutățile ce le întâmpină muncitorii navetiști din unele întreprinderi din cauza funcționării defectuoase a transportului lor din localitățile unde domiciliază, la locul de muncă.

— Dacă în scrisoarea sosită de la Tr. Măgurele se vorbește de perfecționarea activității de educație materialist-științifică...

— Dacă în scrisoarea sosită de la Tr. Măgurele se vorbește de perfecționarea activității de educație materialist-științifică...

Convorbire realizată de Silviu ACHIM Ion ANGHIE

Sergiu ANDON

CUM ESTE GOSPODĂRIT COMBUSTIBILUL?

BINE dacă ne comparăm cu unități similare SE POATE MAI BINE dacă ne comparăm cu noi înșine

La Combinatul chimic din Rimnicu-Vilcea s-a făcut simțite în anul 1973, precum și în lunile ce au trecut din acest an, o serie de neajunsuri...

posibil această resursă. Forțele noastre de proiectare și cercetare sînt însă limitate și spiritul unităților specializate ne-ar fi de mare folos.

grec posibilitățile noastre. Neacuzăm pe nimeni, gradul de industrializare și nivelul...

instalații. Bunoară, un colectiv de specialiști din cadrul secției utilităților, condus de inginerul Vasile Scribulescu, a realizat o instalație de recuperare a căldurii condensului...

— Din cîte cunoaștem, în procesul gospodăririi energiei și

La Combinatul chimic din Rm. Vilcea

la termică a combinatului. Consumul se reduce cu 1.000 t.c.e. anual. Nu mai puțin de 800 t.c.e. pe an se economisește și în urma aplicării...

combustibilului, deosebit de arzătoare era problema... arzătoarelor.

— Prin urmare, în centrul atenției se află recuperarea resurselor secundare. Cît de mari sînt rezerva în acest domeniu?

— Estimăm că, pe baza utilizării integrale a resurselor secundare, se poate obține o economie anuală de peste 37.000 t.c.e. Din acest potențial nu valorificăm, în momentul de față, circa 40 la sută.

— Nu este puțin?

— Dacă ne comparăm cu unele unități similare din industria chimică, se spune că o un procent bun; dacă ne referim la noi înșine, afirmăm că nu este destul. Sîm însă precis ce avem de făcut în acest an pentru a mări proporția amintită.

— Cum ați acționat pentru a vă încadra în termenul legal de întocmire a bilanșurilor energetice?

— Acțiunea de întocmire a bilanșurilor energetice se desfășoară în conformitate cu programul stabilit. Săp-te bilanșuri le realizăm cu forțe proprii, iar treisprezece urmează a fi elaborate de institute de proiectare specializate, deoarece depă-

șirul pe linie energetică. De activitatea de concepție în domeniul energetic se ocupă, în limita timpului de care dispun, toți inginerii din sectorul de utilități. Un nucleu de concepție energetică ne-ar fi de mare ajutor.

— În continuarea acestui dialog am avut convorbiri și cu alți specialiști din combinat, care ne-au confirmat că în această unitate se desfășoară o activitate serioasă, stăruitoare pentru diminuarea consumului de energie și combustibil. Economia pe care combinatul și-a propus să realizeze în acest an se ridică la 14.351 tone combustibil convențional.

Cornel CARLAN

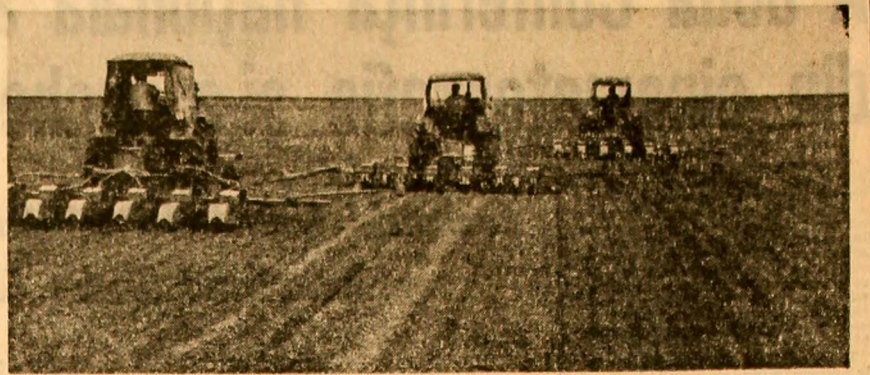

Semănatul porumbului la I.A.S. Giarmata — județul Timiș

Timp bun pentru SEMĂNATUL PORUMBULUI

Care este stadiul lucrărilor agricole? Ce trebuie întreprins în zilele care urmează în vederea încheierii însămînțării? Din datele centralizate în cursul zilei de ieri la ministerul de resort rezultă că, pînă la 19 aprilie, a fost însămînțată o suprafață totală de 2.700.000 hectare, ceea ce reprezintă 58 la sută din prevederi.

se va produce asigurată o bună încolțire și dezvoltare a plantelor agricole însămînțate în această primăvară, precum și dezvoltarea rapidă a semănăturilor de toamnă.

— În zilele care urmează, toate forțele mecanice și manuale vor trebui concentrate la însămînțarea celor 1.400.000 ha porumb, suprafață pe care nu s-a făcut această lucrare. Urtățile de care dispun unitățile agricole realizează o viteză zilnică ridicată, ceea ce permite ca semănatul porumbului să se încheie în cel mult o săptămînă.

Ploile din ultima vreme și încălzirea timpului care

Organele județene de partid, comitetele populare și direcțiile agricole au datorită ca, în aceste zile hotărîtoare pentru încheierea însămînțării, să sprijine unitățile agricole în organizarea muncii, să rezolve toate problemele legate de aprovizionarea cu semințe și materiale, redistribuirea utilităților pentru ca, peste tot, însămînțările să poată fi încheiate în timpul cel mai scurt.

DE LA CORESPONDENȚII NOȘTRI

DOLJ

PE TERENURILE NISIPOASE, DIN NOU LA LUCRU

În întreprinderile agricole de stat și cooperativile agricole din județul Dolj sîntuate pe terenurile nisipoase din stînga Jiului, imediat ce ploia a încetat, au fost reluate lucrările de semănat. Vineri dimineața, la I.A.S. Dăbuleni se lucra la pregătirea terenului și semănatul porumbului pe o suprafață de 300 ha.

SUCEAVA

Oamenii muncii din agricultura județului Suceava au încheiat, în ziua de 19 aprilie, plantarea cartofului pe întreaga suprafață planificată, de peste 20.000 hectare, lucrarea fiind executată în condiții de bună calitate, cu un avans de aproape o lună față de anul trecut.

MUREȘ

Cu toate că, în ultimele zile, timpul a fost instabil, în multe unități agricole s-a lucrat intens de timp. Ca urmare, ieri, cooperativile agricole din județul Mureș au încheiat plantatul cartofilor. Din totalul de 3.400 ha, cîră-va-avansat să se planteze în aceste zile au fost realizate mecanizat — ne-a relatat ing. Ștefan Tolcer, directorul truștului S.M.A. Lucrările de pregătire a patului germinativ, administrarea îngrășămintelor și plantatul au fost de bună calitate, asigurându-se condiții de bună încolțire și întreținere a combaterii dăunătorilor și recoltarea să se facă mecanizat.

TELEORMAN

AU FOST RELUATE LUCRĂRILE ÎN GRĂDINILE DE LEGUME

Ploile căzute în perioada 14-19 aprilie în județul Teleorman au făcut ca, peste tot, culturile de toamnă, lucerna, mazărea, borcaneul și celelalte semănate în această primăvară să se dezvolte foarte bine.

Au terminat plantatul cartofilor



Intreprinderea de tractoare Brașov. Aspect din secția asamblare

Ce e nou la „Tractorul“

Alături de diversificarea producției, de însușirea în fabrica de tractoare, activitatea de modernizare a produselor aflate în fabricație constituie unul din „axele cardinale“ ale muncii constructorilor de tractoare brașoveni.

— Sîm însă precis ce avem de făcut în acest an pentru a mări proporția amintită. Realizăm, de pildă, prin forțe proprii proiectul de execuție a instalației de recuperare a 400 t.c.e. deșeu gazoz de la hidrogenera Oxo, pentru a pune în valoare cît mai curînd

CALITATEA

(Urmare din pag. 1) ture se cuvine să elogiem colectivul de la „Unirea“ pentru felul cum a găsit soluțione problemele complexe privind calitatea și montarea utilităților.

GALAȚI Fabrica de bere produce

GALAȚI (Prin telefon de la Ion Comăniș) Începînd de ieri, 17 aprilie, Fabrica de bere din Galați, dată în funcțiune cu 45 de zile în urmă, a început să livreze comerțului primele cantități de bere blondă și cenușie.

Cel mai nou cartier al municipiului Brașov care se înalță pe malul stîng al Săsarului, poartă numele „Decebal“.

Pe tînărul inginer Aurel Tarța nu-l surprinde întrebarea: — Pînă și finisajul fațadei acestui bloc, consuruit din panouri mari prefabricate a fost executat în poligon. Aici, pe șantiier, au cei mai mulți de lucru muncii. Zidarii nu prea au ce face...

producție de 23 la sută față de anul trecut. La construcțiile de locuințe, gradul de industrializare va fi în acest an de 81 la sută.

Șantiere de locuințe fără zidari și, totuși, casele la Baia Mare se înalță mult mai repede

gramul de măsuri stabiliți și unele alte sarcini — anume aceea cu privire la reducerea consumului de ciment cu 15 la sută și a celui de oțel cu 17 la sută față de anul trecut.

fabricate și a cofrajelor metalice plane, după care nu mai este necesară o finisare extensivă pe șantiier. De asemenea, planșeele se execută tot în poligon. Ca productivitate, soluțiile paralele cu introducerea schimbului II de lucru. Se află aici în curs de realizare, de asemenea, un nou sistem de montaj a cruci, care va permite confecționarea, tot în poligon, și a pereților despărțitori, asigurarea finisajului — mai rezistent și mai economic — înlocuind pe șantiier se va executa doar montarea.

— Și cu zidarii, totuși, ce faceți? — Policalificarea este la ordinea zilei. 600 de zidari urmează o două specializare în meseriile de montori sau sudori. În decurs de un an, fiecare zidar sau dulgher va deprinde o a doua meserie. Ei nu pleacă de pe șantiier, ci se transformă profesional în raport cu necesitățile zilei.

Gheorghe SUSA corespondentul „Științei“





