





IN AGRICULTURA: DUPA RECOLTARE - SA FIE GRABNIC INSAMINTATA CEA DE-A DOUA CULTURA

In acest an, mai mult ca oricand, exista conditii ca pe terenurile care se elibereaza de culturile timpurii...

In acest scop, cea mai mare atentie trebuie acordata corolarilor mecanizatorilor si cooperatiilor care lucreaza la eliberarea si pregatirea terenului...

Sirna, Polenarii Burchi, Grogota au semanat numai cite 10-20 ha cu a doua cultura...

cooperatiste Valea Nucarilor, M. Kogalniceanu si Babadag. Vasile NICOLAE corespondentul 'Scintei'

CONSTANTA

In sistemele de irigatii

Dupa cum se stie, in judetul Constanta sint mari suprafete amenajate pentru irigat. La indicatia comitetului județean de partid...

Constantin BORDEIANU

TULCEA

Nu-i pacat de pamintul ce asteapta?

Dupa incheierea campaniei de recoltare a orzului, ne spune Ing. Stefan Gavrilă, director al Direcției agricole județene Tulcea...

Inci in dimineata zilei de 26 iunie, mecanizatorii de la S.M.A. Castelu care lucreaza pe terenurile cooperatiste agricole Poarta Albă...

Intrucit solul nu are suficient umezala, iar temperaturile sint ridicate, organele de specialitate au indicat sa se faca udari de rasarire...

George MIHAESCU corespondentul 'Scintei'



Pe terenurile de pe care a fost strins recolta, membrii cooperativei agricole din comuna Plosca, judetul Telemorman, planteaza acum varza de toamna

SFATUL SPECIALISTULUI

Ce insamintam pentru furaje?

Pe langa porumb pentru boabe si masa verde, in cultura succesiva dau rezultate bune si alte culturi. Cercetatorul I. Moga de la I.C.C.P.T. Fundulea recomanda hibridul orz X Sudan...

foarte importanta stabilirea adincimii optime de ingropare a semintelor. Experienta statiunilor de cercetari si a multor unitati agricole demonstreaza necesitatea maririi adincimii de semant...

PRAHOVA

Si pe ogoare se poate lucra in flux continuu...

In judetul Prahova, pe terenurile ce se elibereaza acum, se vor cultiva 7.300 ha porumb si 1.500 ha legume. Pina la 26 iunie au fost insamintate 3.260 ha cu porumb pentru boabe...

aprovizionare a solului. Peste doua zile, acest teren va fi plantat cu varza de toamna si conopida, pentru care rasadurile au fost pregatite din timp...

si altii - sa lucreze noaptea pe tractor la executarea araturilor. O alta masura se refera la procurarea semintelor de sorg, pentru a fi insamintate suplimentar...

SITUATIA RECOLTARII CEREALELOR PAIOASE SI A INSAMINTARII CULTURILOR SUCCESIVE

(In cooperativele agricole la 27 iunie)

Table with columns: Județul, Suprafata (hectare) - Recoltata, Eliberata, Insamintata; and Insamintat (față de plan in procent). Rows include Tulcea, Constanta, Braila, Ialomia, Telemorman, Ilfov, Dolj, Olt.

CONTRASTE

Felicitari invingatorului!

Consemnam Intotdeauna cu multa satisfactie stiriile despre reusitele producatorilor romaneshti in confruntarea cu alte produse pe piata mondiala...

de dificil, doua din cele trei autoturisme „ARO-240” inscrise in cursa, s-au clasat la grupa autoturismelor cu o capacitate cilindrica de asemenea suta, care nu poate sa faca decat bucurie, ne-a sosit recent la redactie...

cund, dupa „Range-Rover”, si Inainte masinilor „Ford-Brom-co” si „Land Rover”, in testele intrinseci de succursala britanica a firmei Ford.

Calculatoarele in vilegiatura

In urma cu trei ani, s-a instalat in centrul statiunii de odihna Sirna o filiala a intreprinderii buciurestine de Intretinut si reparat utilaj de calcul. Edili orasului s-au opus...

de repartizati neli lucratori cu calificare corespunzatoare pentru a face fata fie si macar cerintelor beneficiarilor locali. Contabilul-secr. al O.J.T. Sirna...

există cadrele calificatice, utilajele si piesele necesare. Or, se procedeaza invers: angajatii din Capitala se deplaseaza la Sirna, unde rezolvă si treburile. In aceasta situatie se pune intrebarea: de ce a mai fost nevoie sa se infiinteze filiala la Sirna?

La C.P.L. Focșani

Prin modernizare - o productie sporita de mobila

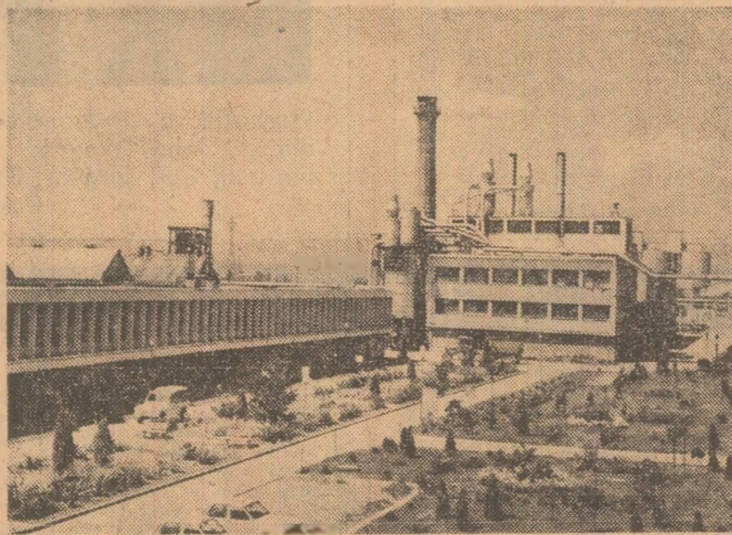

Combinatul de prelucrare a lemnului din Focșani - prezenta notabila in rindul unitatilor producatoare de mobila din tara, apreciat pe piata interna si externa pentru calitatea si diversitatea productiei...

crete, intre care o mai buna organizare a fluxului tehnologic. In sectiile de productie, utilajele au fost amplasate mai rationally si eficient...

Padurea e darnica numai cu bunii gospodari

Fondul forestier ocupa 53 la suta din suprafata judetului Suceava, reprezentand peste 7 la suta din suprafata padurilor tarii si aproape 11 la suta din volumul masei lemnoase.

presupunea, intre altele, si utilizarea unei noi tehnologii, n-a fost deloc simpla, usor. Reducerea pierderilor, folosirea catotilor rezultate in productie de celuloza...

Extinzindu-se utilizarea deseurilor rezultate din unitatile de prelucrare si industrializare, in productie de stratificate, se estimeaza ca in anul 1975 vor fi industrializate 300.000 mc de deseuri.

Din experienta colectivelor sucevene in valorificarea si economisirea resurselor de masa lemnoasa

foast obtinut un volum suplimentar de 30.500 mc chereștea de calitate superioara, iar volumul acumulatilor a sporit cu 21 milioane lei, din care 13 milioane lei beneficii suplimentare.

Acum, dupa trecerea primelor cincisprezece ani, bilanțul realizatilor obtinute prin aplicarea metodelor la care ne-am referit este bun.

(Urmare din pag. 1)

Hunedoara toata cantitatea de hulea pentru coș contractata pentru perioada care a trecut din acest an. Dar, intrucit hulea avea un procent de umiditate mai mare decat cel admis...

In asigurarea tuturor conditiilor pentru indeplinirea planului, a prevederilor din balantele materiale, citi si in urmirirea realizarii in total a structurilor planificate a productiei...

referim, de exemplu, la Ministerul Industriei Constructiilor de Masini Grele care, hotarand transferarea unor obligatii contractuale privitoare la executarea unor utilaje tehnologice pentru santierul metalurgic...

OBLIGATIILE CONTRACTUALE

catre intreprinderile din subordinea lor. Este cit se poate de daunatoare practica unor cadre de raspundere sau specialisti din ministere sau centrale de a da solutii in diferite probleme privitoare la aprovizionarea tehnico-materiala sau la cooperarea unor intreprinderi...

„I Mai” din Ploiesti la Intreprinderea de utilaje pentru materiale de constructii si refractare din Bistrita si la „Unio” din Satu-Mare - nu a mai controlat modul in care unitatea din Ploiesti se ocupa de asigurarea unor materiale, a unor piese si subsansamble in cooperare - care ramina in sarcina sa. Intreprinderea „I Mai” nu s-a ingrijit, asa cum s-ar fi cuvenit, de indeplinirea obligatiilor ce li re-

veneau si, ca atare, o serie de utilaje nu sint nici acum fabricate din lipsa unor subsansamble care se asigura prin cooperare, desi termenele de livrare au expirat de mult. Reiese deci ca, in fata unor probleme pe care le ridică activi-

ganizatiile de partid din intreprinderi. Ele au datorita sa exercite un control exigent si sa actioneze energetic pentru ca productia sa fie realizata in ficare unitate in mod ritmic, cu respectarea integrala a sarcinilor fizice sortimentale prevazute in plan si in contractele economice, precum si in graficele incheiate cu beneficiarii. Cu toate acestea, organizatiile de partid trebuie sa combata goana cu orice pret dupa „productie globala”, tendinta unor cadre de conducere si specialisti din intreprinderi de a lege din sortimentul planificat a ceea ce trebuie realizat in primul rind, realizarea indicatorilor valorici ai productiei. Nu trebuie sa se piarda nici un moment din vedere ca, pentru bunul mers al economiei nationale in acest ultim al cincinalului, mai presus de orice este ca in ficare intreprindere sa se realizeze zi de zi, decada cu decada, produsele fizice necesare activitatii altor unitati, fondului pietei si exportului.

Cea de-a doua cercetare-cadru, finalizata in cursul anului trecut, se refera la valorificarea lemnului de mici dimensiuni si a deseurilor din lemn. La elaborarea studiilor, comitetul județean de partid a antrenat, alaturi de activistii sai, un larg colectiv de specialisti de la Intreprinderea forestiera de exploatare si transport, inspectoratul silvic, combinatul de prelucrare a lemnului si combinatul de celuloza si hartie.

Desigur, in promovarea noului nu ne putem opri aici. Exista si in aceasta privinta destul loc pentru mai mult si mai bine. In Directivile Congresului al XI-lea al partidului sint formulate impede obiectivele si directiile in care trebuie sa se actioneze in domeniul la care ne-am referit. Măsurile pentru atragerea mai intensă in circuitul industrial al deseurilor din lemn rezultate din exploatare, pentru reducerea sistemelor de material de foc si inlocuirea lui cu alti combustibili, precum si pentru diminuarea continua a pierderilor de material lemnos la exploatare si prelucrare, prevazute in Directive, sau organizatiilor noastre de partid, a colectivelor din intreprinderi. Aceasta cu atat mai mult, cu cit ne aflam intr-o perioada hotaritoare pentru indeplinirea si depășirea planului pe acest an, pentru asigurarea celor mai bune conditii in vederea trecerii la productia viitorului cincinal.

Ing. Alexandru ILESCU secretar al Comitetului județean Suceava al P.C.R.





