

OBIECTIVE ȘI SARCINI ACTUALE ÎN ECONOMIE

ÎN AGRICULTURĂ

ÎNȚREȚINEREA CULTURILOR

cu participarea tuturor forțelor de la sate!

BOTOȘANI: Hărnicia cooperativelor se vede după suprafața prașită

Plouile scurte, urmate de intervale însoțite, călduroase, au favorizat răsarirea rapidă a tuturor culturilor de primăvară. Tocmai de aceea, oamenii muncii de pe ogoarele județului Botoșani participă în mare număr la întreținerea culturilor. Datorită măsurilor tehnico-organizatorice luate, până marți dimineața prima prașită manuală a fost executată, pe ansamblul județului, în proporție de 32 la sută sfecla de zahăr, 35 la sută la suta la cîmp pentru sămînță, 28 la sută la suta la culturile furajere prașitoare și 7 la sută la floarea-soarelui. Pe o bună parte din cele peste 9400 hectare prașite până acum, lucrările au fost executate în zilele de 30 aprilie, 1 și 2 mai. Consemnăm, în continuare, câteva constatări făcute pe teren în aceste zile.

La cooperativa agricolă din Vorona, până sîmbătă, 30 aprilie, prima prașită manuală se executase doar pe 50 hectare cultivate cu sfeclă furajeră. „Cînd veți trece la prașitul sfecele de zahăr?” — ne-am adresat vicepreședintelui consiliului popular comunal, Mihail Aruxandru. „Mîine declanșăm prașita manuală în toate fermele” — ne-a răspuns. Vor este în timp cel cooperativelor din cele 5 ferme? Am revenit în Vorona în ziua următoare, adică de 1 mai. Împreună cu tovarășul vicepreședinte al consiliului popular comunal urmăm desfășurarea lucrărilor. Din cei 385 cooperatori, pe a căror prezentă la lucru se baza dinsul, lipseau doar 7. Interlocutorul s-a arătat totuși neînclintat și s-a lăsat să stăie în discuție de vorbă personal cu fiecare dintre

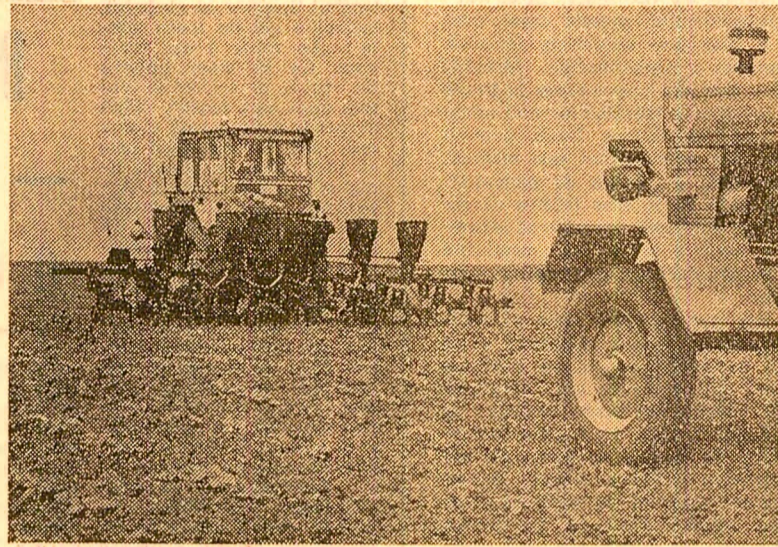

Pentru menținerea apei în sol și distrugerea buruienilor, prașitul mecanic — efectuat la timp pe toate suprafețele! Aspect de muncă de pe terenurile C.A.P. Vorona, județul Botoșani

cei absenți. Notăm și aprecierea lui Petru Aivăneș, șeful fermei nr. 2: „Densitatea plantelor se hotărăște acum, la prima prașită manuală. Anul trecut am scăpat din vedere acest fapt, iar toamna, cînd am cîntărit producția, am constatat că ne lipseau 80 kg ca să fi realizat 22 tone sfeclă la hectar. Nu vom admite să se mai repete această situație”. Am revenit în aceeași comună și în ziua de 2 mai, după-amiaza. De data aceasta, ne-a spus vicepreședintele consiliului popular comunal, avem efective suplimentare. Lucrează în cîmp peste 450 oameni, mulți dintre ei navetiști la Botoșani; fiind li-berii dau o mîna de ajutor la prașit. Seara, cînd șefii de fermă au raportat rezultatele, am aflat că în cele două zile prima prașită manuală a fost executată în comuna Vorona pe aproape 90 hectare din cele 300 hectare de sfeclă de zahăr aflate în cultură.

S-a muncit intens la întreținerea culturilor și pe ogoarele celorlalte unități agricole din consiliul agroindustrial Bucecea, precum și din consiliile agroindustriale Darabani, Trusești și Săveni, care se înscriu, de altfel, cu cele mai bune realizări. Lucrările trebuie însă intensificate îndeosebi în consiliile agroindustriale Albești, Frumosița, Ripiceni și Sulița. Spunem aceasta deoarece culturile au răsarit și aici în aceeași măsură și există pericolul îmburuienării lor. (Silvestri Alilenci, corespondentul „Șcientiei”).

MUREȘ: Cu răspundere pentru viitoarea recoltă de sfeclă de zahăr

În aceste zile, preocuparea principală a cooperativelor și mecanizatorilor de pe ogoarele județului Mureș este aceea de a asigura ca fiecare metru pătrat de pămînt din cele 13500 hectare cultivate cu sfeclă de zahăr să producă la potențialul ma-

xim. În acest scop, forțele satelor sînt concentrate la încheierea grabnică și de bună calitate a primei prașite manuale. Pînă în seara zilei de 3 mai, această lucrare a fost executată pe 11855 hectare — 95 la sută din suprafața planificată. În unită-

IRIGAȚIILE — oriunde plantele au nevoie de apă!

(Urmare din pag. 1)

du-se numărul necesar de udători și motopompi, astfel încît programele zilnice de udare să fie riguros îndeplinite.”

Esential este ac în fiecare unitate agricolă să se acorde atenție irigațiilor, culturilor care acum au cea mai mare nevoie de apă. După cum recomandă specialiștii, în această perioadă prioritară la irigații au legumele, grîul, orzul plantele furajere, precum și o serie de culturi de primăvară, în funcție de starea de umiditate a terenurilor. În ce privește legumele și culturile de primăvară, pornind de la necesitatea de a se iriga o suprafață cit mai mare, specialiștii din Ministerul Agriculturii recomandă să în această primă etapă să se aplice udări cu norme de apă de 300—400 metri cubi la hectar. În felul acesta pot fi irigate în plus, față de capacitatea sistemelor, circa 300000 de hectare săptămînal. După ce se face o primă udare cu norme mai reduse, necesare răsării și înrădăcinării culturilor de primăvară, se poate trece la programul obișnuit de irigare, prin aplicarea de norme de 600—700 metri cubi de apă la hectar și mutarea aripilor în două schimburi.

Intrucît în perioada imediat următoare, dacă nu vor cădea plot consistente, în anumite zone, mai ales din sudul și estul țării, deficitul de umiditate în sol va fi și mai pronunțat, este necesar ca irigațiile să se desfășoare cu toate forțele. În acest scop, la elaborarea programelor săptămîniale de udare a culturilor, specialiștii cu avizarea udărilor din cadrul sistemelor de irigații trebuie să țină seama de rezerva de apă din sol de pe fiecare parcelă, de stadiul de dezvoltare a plantelor și de culturile care au acută nevoie de apă într-o etapă sau alta.

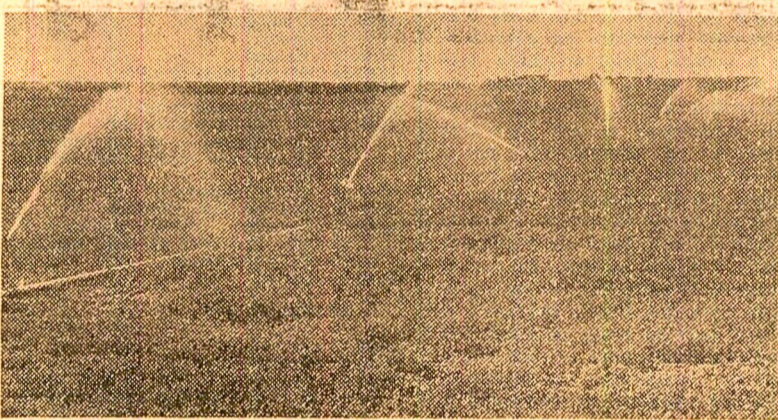

Ziua și noaptea, la I.P.L.F. Turnu Măgurele, județul Teleorman, culturile legumicole sînt irigate fără întrerupere. În imagine — aspect de la irigațiile mazărei

ce înseamnă că zilnic trebuie să se facă udări pe 63000 hectare. Evident, reușita acestei acțiuni depinde și de alți factori. Ne referim la asigurarea, potrivit repartițiilor și programelor stabilite, a cantităților de combustibil și energie electrică. Rădicăm această problemă intrucît din unele județe se semnalează insuficiența combustibilului și a energiei electrice necesare aplicării udărilor pe toate suprafețele programate. Iată de ce organele de resort și factorii în drept trebuie să analizeze temeinic această situație și să ia măsuri pentru aprovizionarea ritmică a sistemelor de irigații cu energie și a unităților agricole cu motorină în cantități strict corelate cu suprafețele prevăzute a se iriga. De aceasta depinde îndeplinirea riguroasă a programelor zilnice și săptămîniale de irigare a culturilor.

Ne aflăm într-o perioadă cînd cul-

ÎN INDUSTRIE

INVESTIȚIILE — în funcțiune la termen!

În articolul „Obiectivele din industria reciclării materialelor puse neîntîrziat în funcțiune”, publicat în ziarul nostru din 25 decembrie anul trecut, semnalăm că pe platforma coloana de absorbție (furnizor) — investiția urmează a fi pusă în funcțiune două capacități — unicat deosebit de important pentru economia națională. Este vorba de instalațiile de acid fluorhidric și crolit și de cele de acid formic și oxalic. În prima dintre aceste instalații vor fi produse anual 800 tone acid fluorhidric și 10000 tone crolit, materii prime adu-

de reacție — utilaj produs în prețmiera pe țară, în colaborare cu Întreprinderea de mașini grele București și întreprinderea „Independența” Sibiu; coloana de reciclare și marelui Combinat chimic din Timișoara de absorbție (furnizor). Întreprinderea de utilaj chimic Făgăraș). Ce s-a întîmplat între timp?

— După soluționarea importurilor de oțeluri speciale — ne spune dr. ing. Ioan Boitan, directorul combinatului — cele 237,4 tone utilaje de bază necesare fabricii de acid fluorhidric și crolit se află în execuție avansată la întreprinderea furnizoare. Esențial este acum ca acestea să sosească pe șantier pînă cel tîrziu la începutul lunii mai. Numai așa probele de producție vor putea începe la termenul stabilit.

Lista utilajelor restante mai cuprinde coloana de purificare, preincalzitorul de acid sulfuric și vasul de amestec (executate de Întreprinderea de utilaj chimic Făgăraș), precum și unele aparate de măsură și control — traductoare de nivel, detectoare electromagnetice de debit și termorezistențe (realizate de I.A.M.C. Otopeni). „Din verificările noastre — ne prezintă directorul combinatului — coloana metalică este terminată la I.U.C. Făgăraș. Lipsesc doar garniturile din teflon și grătarele din grafit. Drept care, la 26 februarie a.c., beneficiarul a solicitat livrarea și în aceste condiții coloana de purificare. Motivul? Montajul utilajelor presupune oricum existența buciilor de coloană. Dar livrarea în aceste condiții ar face ca proba de utilaj să aibă loc direct pe șantier și nu la furnizor. Cu toate că furnizorul dat asigurări că va livra utilajul

pe șantier! De ce? În mod cu totul paradoxal — ne spune Teodor Spineanu, secretarul comitetului de partid pe combinat — montorii, peste 80 la număr, au fost detașați, temporar, pe un alt șantier! „Acesta în condițiile în care peste 1200 legături tehnologice inventariate sînt necoacutate. Cu totul de neînțeles este și faptul că o serie de lucrări de construcții, ca decantorul de apă brută, tronsonurile de canalizare, racordul instalației de oxid de carbon s.a., sînt, și la această dată, nerealizate. Aici, întîrzierea finalizării investiției este efectiv determinată de perioada în care montorii lipsesc de pe șantier.

Dar în balanța întîrzierii cîntărește greu și modul responsabil în care acționează toate subantreprizele. Ceea ce denotă că nu au fost privilegii cu toată răspunderea termenelor stabilite pentru finalizarea celor două mari investiții atît de necesare economiei naționale.

Gheorghe GIURGIU
corespondentul „Șcientiei”

EXPORTUL — realizat ritmic, zi de zi!

În anul care a trecut, colectivul întreprinderii „Porțelanul” din Alba Iulia și-a îndeplinit planul de export în proporție de 206 la sută. De reținut: produsele fabricate aici au fost livrate în țări ca Italia, Franța, Canada, Anglia, Elveția etc., unde exigențele pietei sînt deosebite. Acest succes de prestigiu, împreună cu depășirile consemnate și la ceilalți indicatori de plan au situat colectivul unității pe locul I pe țară în întrecerea socialistă din cadrul ramurii, pe anul 1982, întreprinderea

zării din perioada care a trecut din acest an: „Pe primele patru luni Planul la export a fost depășit cu 9 la sută. În prezent, produsele — destinate exportului — reprezintă 18 la sută din întreaga producție a întreprinderii. Obiectivul nostru este să ajungem la sfîrșitul anului la 25 la sută. Este o dovadă a aprecierii de care se bucură peste hotare „porțelanul de Alba”. În prezent, pentru întregul colectiv exportul reprezintă un indicator de bază al planului de producție. În

La întreprinderea „Porțelanul” Alba Iulia Hotărîtoare sînt promptitudinea livrărilor și calitatea produselor

deplinirea lui în cele mai bune condiții presupune realizarea ritmică și la termen a produselor fabricate în cele încheiate cu partenerii externi a produselor destinate exportului. Cum se procedează?

— Exportul de porțelan are un specific: presupune termene scurte de realizare — în precizarea inginerului Petre Gurin, de la biroul producție. De aceea, fiecare comandă este lansată în fabricație pe bază de grafic de execuție.

— Cum este alcătuit un asemenea grafic?

— Graficul însoțeste pe flux realizarea produsului. În grafic se precizează orientatul, cantitatea și durata execuției pe zile și ateliere. Există astfel un control riguros asupra execuției produselor și calității acestora. Dealtfel, acest control se efectuează zilnic la nivelul conducerii atelierelor — fasonare, turnare, ardere, decorare — la interval de cîțiva zile de către inginerul șef sau de directorul adjunct și decadal de către director.

Este, firește, meritoriu faptul că în anul trecut nu s-au înregistrat întîrzieri în livrarea comenzilor. O atenție la fel de mare se acordă creșterii eficienței. În această privință, în primul trimestru al anului totală la o mie de lei producție-marfă pentru export au scăzut cu 9,5 lei, comparativ cu anul trecut. Pe aceeași linie descendentă se situează și consumurile energetice. Un alt aspect al preocupării pentru realizarea unui nivel ridicat de eficiență este realizarea la scîdere în greutate a produselor. Din acest punct de vedere sînt de evidențiat cele trei noi sortimente — garniturii cu zeci de piese diferite — create de curînd pentru export. Deci economii de materii prime, în principal de caolin. În comparație cu anul 1980, cînd pentru o tonă de produse din porțelan pentru export s-au consumat 0,63 tone caolin, în primul trimestru al anului consumurile au coborît la 0,57 tone caolin. Totodată, a fost extinsă în producția pentru export utilizarea de coloranți și decalcomanii realizate în țară.

Am insistat asupra acestor fapte pentru a evidenția importanța pe care conducerea întreprinderii, consiliul oamenilor muncii o acordă fiecărui factor care poate concura la desfășurarea ritmică a producției pentru export și la creșterea eficienței acestuia. Într-adevăr, în realizarea unei producții de finețe orice amănunt are însemnătatea sa. Organizația riguroasă a producției, urmărirea permanentă a fabricației pe flux reprezintă temelia solidă pe care colectivul întreprinderii „Porțelanul” din Alba Iulia și-a clădit succesele.

Stefan DINICA
corespondentul „Șcientiei”

Pe directorul Exploatării miniere Săsar, ing. Alexandru Corpade, l-am întîlnit la Institutul de cercetări, Inginerie tehnologică și proiectări pentru minereuri neferoase din Baia Mare, la o sedință operativă de lucru, pentru rezolvarea unor probleme de producție cu sprijinul cercetătorilor.

După cum se vede, colaborăm direct cu specialiștii acestui institut — unitate cu care dealtfel sîntem vecini, integrăm pe aceeași platformă, împreună cu institutul de învățămînt superior de profil — ne spune interlocutorul. O întrebare nu numai teritorială, ci mai ales de conținut, obiectivul comun fiind transpunerea în practică a sarcinilor care ne revin din hotărîrile Conferinței Naționale a partidului, a indicațiilor date de tovarășul Nicolae Ceaușescu la Conferința de lucru de la C.C. al P.C.R. Chiar acum se fac lucrările de pregătire în subteran pentru aplicarea la Borzasz (unitate din cadrul exploatării noastre) a noului tehnologii cu subetaje, iar la mina Sofia — a metodei de exploatare în feli verticală, care vor asigura recuperarea aproape integrală a masei de minereu și dublarea productivității muncii față de actualele tehnologii. Ele sînt rodul activității unor colective mixte alcătuite din cercetători, maștri și ingineri din producție, specialiști din centrul nostru, fiecare venind cu propria experiență profesională și lucrînd împreună cu noi.

— Toți oamenii muncii din institut, cercetători, proiectanți și tehnicieni, ne spune directorul institutului, dr. ing. Ilie Paraschiv, au primit cu multă satisfacție și bucurie recenta distincție ce ne-a fost conferită — Ordinul „Meritul Științific” clasa I — pentru locul fruntaș ocupat în întrecerea socialistă din anul 1982. Această distincție înrădăcește conștiința răspunderii de care o avem de a ne spori contribuția la dezvoltarea bazei de materii prime a țării. Datoria noastră este să colaborăm strîns cu unitățile miniere, să fim prezente acolo unde este nevoie de noi, alături de laborator, cit și în subteran. Numai așa vom reuși să ne îndeplinim sarcinile prioritare privind creșterea gradului de valorificare a minereurilor, ridicarea productivității, reducerea costurilor și a importurilor. O caracteristică a cercetării din acest sector de activitate este că procesul tehnologic trebuie permanent îmbunătățit, adaptat conținutului, pentru că, pe parcursul anilor de exploatare, conținutul de metal din zăcămintă scade continuu. Deși zăcămintele sînt mai puțin bogate, noile tehnologii trebuie să asigure un procent superior de extragere a metalelor.

Notăm că, în colaborare cu un colectiv de la Uzina de preparare din Târnăba, specialiștii institutului au elaborat un procedeu, verificat deja industrial, care permite creșterea extracției de cupru cu 5—7 procente față de metodele curente, iar a celui de zinc cu 10—15 procente. Tehnologia, aplicată pe o linie industrială, urmează să fie extinsă și la celelalte două linii tehnologice ale întreprinderii. În final, noul procedeu va asigura obținerea cîtorva sute de tone de metal în plus pe an — de cupru și de zinc.

Care este contribuția cercetătorilor la rezolvarea acestei probleme?

creșterea gradului de recuperare a rezervelor din zăcămint, dar exemplul pot continua. La Exploatarea minieră Rodna este aplicată o metodă originală de exploatare cu surplus în subetaje, care asigură 15000—20000 tone minereu la o singură pușcare și contribuie la

facem determinările proprietăților — fizice, mecanice, elastice — ale rocilor. În funcție de caracteristicile stărilor tehnologice cele mai adecvate condițiilor de rocă. Pe de altă parte, confruntînd numărul mare de date pe care le culegem în cursul aplicațiilor în unitățile miniere — deci în condiții reale — proprietățile determinate în laborator, obținem corelații cu valoare nu numai practică, dar și științifică; ele permit, ulterior, extinderea unor tehnologii sau a unor soluții tehnice și la alte zăcămintele.

Prin strînsa colaborare a cercetării cu producția

MINEREURI MAI MULTE PRIN APLICAREA TEHNOLOGIILOR MODERNE

Desigur, experiența acumulată pînă acum de mineri și specialiștii minierii este deosebit de utilă. Astfel, o nouă tehnologie de săpare selectivă a lucrărilor miniere, care poate fi aplicată și la zăcămintele cu filonate subțiri, permite excavarea separată a minereului de steril. De fapt este o metodă care se aplică și acum patru decenii, însă cu o productivitate foarte mică. Cercetătorii, în colaborare cu specialiștii din producție, au reușit să obțină acum indicatori tehnici superiori. Este una din contribuțiile cercetătorilor baimăreni la

creșterea productivității de la 7 la 8 tone pe post, concomitent cu asigurarea securității muncii. I-am întrebare pe cercetătorii în ce măsură poate fi extinsă ori generalizată această nouă tehnologie.

— Evident, ea poate fi aplicată numai în anumite condiții de zăcămint, ne spune dr. ing. Tosi Gal, șeful laboratorului de tehnologii miniere, pentru că, în fiecare situație concretă, trebuie efectuate cercetări în subteran, la fata locului, urmînd ca la institut, în laboratoare, să

proiectare și din exploatare — maștri, subingineri, în general oameni ai muncii cu o bogată experiență în producție și care cunosc bine problemele cu care se confruntă întreprinderea. În plus cercetătorii și specialiștii au sarcina de a sprijini în mod deosebit unitățile care întîmpină greutăți în realizarea planului. O astfel de situație s-a ivit la Exploatarea minieră Săsar, unde, datorită specificului zăcămintului, erau necesare soluții noi. Colectivele mixte alcătuite analizează, pe baza unui program special, situația din această mină, declarată mină micro-experimentală, pentru a asigura în cel mai scurt timp realizarea planului de producție și condiții bune de lucru.

Pe scurt, este cit se poate de evident că specialiștii institutului se preocupă de rezolvarea operativă, concretă, a problemelor pe care le ridică exploatarea minieră cu același profil de activitate, oferind soluții pentru creșterea extracției și productivității muncii în subteran, pentru ridicarea gradului de valorificare și a cantității minereurilor. O confirmare a competenței și spiritului de răspundere cu care se acționează aici o reprezintă atît recenta distincție acordată de statul nostru, cit și cele patru medalii obținute anul trecut de Saloni în cadrul concursului de la Bruxelles pentru elaborarea unor tehnologii originale, eficiente.

Elena MANTU

Exceleței Sale Domnului MOHAMED HOSNI MUBARAK

Stimate prieten, Este o deosebită plăcere pentru mine să vă adresez, cu ocazia aniversării zilei dumneavoastră de naștere, cele mai sincere urări de fericire personală, sănătate și succes...

NICOLAE CEAUȘESCU Președintele Republicii Socialiste România

Tovarășului SAMORA MOISES MACHEL

Cu prilejul reagerii dumneavoastră în înalta funcție de președinte al Partidului FRELIMO vă transmit cele mai calde felicitări. Imi exprim încrederea că relațiile de prietenie și solidaritate dintre Partidul Comunist Român și Partidul FRELIMO...

NICOLAE CEAUȘESCU Secretar general al Partidului Comunist Român

Exceleței Sale Domnului NICOLAE CEAUȘESCU

Mulțumesc Exceleței Voastre în modul cel mai sincer pentru amabilele felicitări ce mi le-ați adresat cu ocazia zilei mele de naștere și, la rândul meu, vă transmit cele mai bune urări.

HIROHITO Împăratul Japoniei

In Editura politică a apărut volumul: CONFERINȚA PE TARĂ A PREȘEDINȚILOR CONSILIILOR POPULARE 17-19 februarie 1983

Cronica zilei

Cu prilejul Zilei naționale a Olandei, marți după-amiază a avut loc în Capitală o manifestare culturală, organizată de Institutul român pentru relațiile culturale cu străinătatea...

vremea

Timpu probabili pentru intervalul 4 mai, ora 21 - 7 mai, ora 21. În țară: vremea va fi răcoroasă, mai ales noaptea și dimineața, cerul va fi senin...

Bacău. Sub genericul „Omagiu eroilor”

La Băcău, sub genericul „Omagiu eroilor”, la Tirgu Ocna se desfășoară în această săptămână o suită de manifestări politico-ideologice și culturale-artistice închinată memoriei celor care au luptat pentru independență și suveranitate...

Maramureș. La Institutul de învățământ superior din Baia Mare a avut loc sesiunea de referate și comunicări tehnico-stiințifice a studenților. Abordând teme de actualitate din domeniile minierii și metalurgiei neferoase...

● STIMULAREA MECANICĂ IMUNOLOGICĂ ALE ORGANISMULUI. Un nou medicament cu aplicații multiple a fost pus la punct de către industria farmaceutică poloneză pe bază de extract de timus de vițel...

● INSECTICIDE CU EFICACITATE SPORITĂ. Pyrethroidele sunt cele mai eficiente insecticide cunoscute în prezent: 50-100 grame de principiu activ sunt suficiente la un hectar...

TELEGRAMA Tovarășul Constantin Dăscălescu, prim-ministru al Republicii Socialiste România, a primit o telegramă din partea primului ministru al Australiei, Robert Hawke...

Expoziție de artă populară tradițională chineză

La Biblioteca „Mihail Sadoveanu” din București a fost deschisă, marți, o expoziție de artă populară tradițională chineză. Exponatele, executate într-o manieră originală, prin decupaie din hirtie colorată...



relatari ale reporterilor si corespondentilor „Scinteii”

■ In orașul Panciu a fost pusă în funcțiune o nouă capacitate de producție. Aici se vor fabrica scurți și băuturi răcoritoare din fructe de pădure: zmeură, afin, cireș, cătină, muguri de brad...

■ Oamenii muncii de la S.M.A. Mahmudia, județul Tulcea, au amenajat cu forțe proprii un atelier de reconducție piese de schimb pentru tractoare și mașini agricole...

SPORT • SPORT • SPORT • SPORT • SPORT • SPORT

Sportivi români la campionatele europene

Nouă boxeri s'... A fost alcătuită selecțiunea de box a țării noastre care, între 7 și 13 mai, va participa la cea de-a 25-a ediție a campionatelor europene de box...

În citeva rinduri

VOLEI. In ultima zi a competiției masculine de volei „Cupa Volan”, desfășurată la Szekesfehervar (Ungaria), selecțiunea României a învins cu scorul de 3-1 (15-7, 13-15, 17-15, 15-11) reprezentativa Ungariei...

FOTBAL. Azi, în etapa a XXVIII-a

Astăzi se vor desfășura meciurile celei de-a 28-a etape a diviziei A la fotbal. Iată programul jocurilor: F.C.M. Brașov - Universitatea Craiova; C. S. Tîrgoviște - Politehnica Iași...

CICLISM „Cupa Dinamo”

Marti a început competiția ciclistă internațională „Cupa Dinamo” la care, alături de cei mai buni rușii din țara noastră, participă și cicliștii de la clubul Gwardia Cracovia...

Suspendări U.E.F.A.

petiților intercluburi: Jimmy Hartweg (S.V. Humberburg), Claudio Pirandelli (Juventus Torino) - în „Cupa campionilor europeni”, Glenn Strömberg și Antonio Lopez (Benfica Lisabona) - în „Cupa U.E.F.A.”...

DEPRETUTINDENI trul spălării sticlelor. La Băzeglaz a fost instalată bateria solară pentru încălzirea serelor. În laboratoarele Academiei de științe a R.P. Bulgaria s-au proiectat uscătoare solare pentru produsele agricole...

Conceptia Partidului Comunist Român, a tovarășului Nicolae Ceaușescu, secretar general al partidului, președintele Republicii Socialiste România, cu privire la unitatea indestructibilă dintre armată și popor, izvor al capacității de apărare a patriei

(Urmare din pag. 1)

— este legătura ei de nezdărnicit cu poporul, credința ei nestrămutată față de popor”.

Si pe tărîm militar de moment de cotitură a fost marcat un curs accelerat împotriva ascensiunii țării noastre la Congresul al IX-lea, cu investirea tovarășului Nicolae Ceaușescu, prin voința unanimă a poporului, în demnitatea supremă ale partidului și statului...

Extinderea, după Congresul al IX-lea, a dimensiunilor apărării de la un atribut al statului la o sarcină publică se află în conexiune intimă cu lărgirea continuă a democrației noastre...

Conceptia activă, proprie Partidului Comunist Român, a tovarășului Nicolae Ceaușescu, prescrie forme și mijloace adecvate pentru potențarea unității dintre armată și popor.

— este legătura ei de nezdărnicit cu poporul, credința ei nestrămutată față de popor”.

Conceptia activă, proprie Partidului Comunist Român, a tovarășului Nicolae Ceaușescu, prescrie forme și mijloace adecvate pentru potențarea unității dintre armată și popor.

(Urmare din pag. 1)

— este legătura ei de nezdărnicit cu poporul, credința ei nestrămutată față de popor”.

Conceptia activă, proprie Partidului Comunist Român, a tovarășului Nicolae Ceaușescu, prescrie forme și mijloace adecvate pentru potențarea unității dintre armată și popor.

Conceptia activă, proprie Partidului Comunist Român, a tovarășului Nicolae Ceaușescu, prescrie forme și mijloace adecvate pentru potențarea unității dintre armată și popor.

(Urmare din pag. 1)

— este legătura ei de nezdărnicit cu poporul, credința ei nestrămutată față de popor”.

Conceptia activă, proprie Partidului Comunist Român, a tovarășului Nicolae Ceaușescu, prescrie forme și mijloace adecvate pentru potențarea unității dintre armată și popor.

(Urmare din pag. 1)

— este legătura ei de nezdărnicit cu poporul, credința ei nestrămutată față de popor”.

Conceptia activă, proprie Partidului Comunist Român, a tovarășului Nicolae Ceaușescu, prescrie forme și mijloace adecvate pentru potențarea unității dintre armată și popor.

Conceptia activă, proprie Partidului Comunist Român, a tovarășului Nicolae Ceaușescu, prescrie forme și mijloace adecvate pentru potențarea unității dintre armată și popor.

Conceptia activă, proprie Partidului Comunist Român, a tovarășului Nicolae Ceaușescu, prescrie forme și mijloace adecvate pentru potențarea unității dintre armată și popor.

Conceptia activă, proprie Partidului Comunist Român, a tovarășului Nicolae Ceaușescu, prescrie forme și mijloace adecvate pentru potențarea unității dintre armată și popor.

Conceptia activă, proprie Partidului Comunist Român, a tovarășului Nicolae Ceaușescu, prescrie forme și mijloace adecvate pentru potențarea unității dintre armată și popor.

(Urmare din pag. 1)

— este legătura ei de nezdărnicit cu poporul, credința ei nestrămutată față de popor”.

Conceptia activă, proprie Partidului Comunist Român, a tovarășului Nicolae Ceaușescu, prescrie forme și mijloace adecvate pentru potențarea unității dintre armată și popor.

Conceptia activă, proprie Partidului Comunist Român, a tovarășului Nicolae Ceaușescu, prescrie forme și mijloace adecvate pentru potențarea unității dintre armată și popor.

(Urmare din pag. 1)

— este legătura ei de nezdărnicit cu poporul, credința ei nestrămutată față de popor”.

Conceptia activă, proprie Partidului Comunist Român, a tovarășului Nicolae Ceaușescu, prescrie forme și mijloace adecvate pentru potențarea unității dintre armată și popor.

(Urmare din pag. 1)

— este legătura ei de nezdărnicit cu poporul, credința ei nestrămutată față de popor”.

Conceptia activă, proprie Partidului Comunist Român, a tovarășului Nicolae Ceaușescu, prescrie forme și mijloace adecvate pentru potențarea unității dintre armată și popor.

Conceptia activă, proprie Partidului Comunist Român, a tovarășului Nicolae Ceaușescu, prescrie forme și mijloace adecvate pentru potențarea unității dintre armată și popor.

Conceptia activă, proprie Partidului Comunist Român, a tovarășului Nicolae Ceaușescu, prescrie forme și mijloace adecvate pentru potențarea unității dintre armată și popor.

Conceptia activă, proprie Partidului Comunist Român, a tovarășului Nicolae Ceaușescu, prescrie forme și mijloace adecvate pentru potențarea unității dintre armată și popor.

Conceptia activă, proprie Partidului Comunist Român, a tovarășului Nicolae Ceaușescu, prescrie forme și mijloace adecvate pentru potențarea unității dintre armată și popor.

(Urmare din pag. 1)

— este legătura ei de nezdărnicit cu poporul, credința ei nestrămutată față de popor”.

Conceptia activă, proprie Partidului Comunist Român, a tovarășului Nicolae Ceaușescu, prescrie forme și mijloace adecvate pentru potențarea unității dintre armată și popor.

Conceptia activă, proprie Partidului Comunist Român, a tovarășului Nicolae Ceaușescu, prescrie forme și mijloace adecvate pentru potențarea unității dintre armată și popor.

(Urmare din pag. 1)

— este legătura ei de nezdărnicit cu poporul, credința ei nestrămutată față de popor”.

Conceptia activă, proprie Partidului Comunist Român, a tovarășului Nicolae Ceaușescu, prescrie forme și mijloace adecvate pentru potențarea unității dintre armată și popor.

