

Scinteia

ORGAN AL COMITETULUI CENTRAL AL PARTIDULUI COMUNIST ROMÂN

Anul LVIII Nr. 14 334 Marți 20 septembrie 1988 4 PAGINI — 50 BANI

ÎN LUMINA SARCINILOR SUBLINATE DE TOVARĂSUL NICOLAE CEAUȘESCU

PLANUL LA EXPORT — îndeplinit ritmic, integral, cu înaltă eficiență!

Sondajul „Scintei” în unități din județul Constanța

O pondere însemnată din producția industrială a județului Constanța este destinată exportului.

duse. Prin urmare, problemele realizării exportului în județul Constanța îmbracă forme aparte, complexe.

FLUXURI DE PRODUCȚIE MODERNE, REZULTATE SUPERIOARE ÎN PRODUCȚIE.

Despre activitatea de export a întreprinderii integrate de lină Constanța nu se poate vorbi și nu se pot emite aprecieri fără a ține seama de cel puțin trei elemente esențiale.

sini cu productivitate scăzută cu altele noi și de mare randament. Un important spor de producție și productivitate am obținut în acest an ca urmare a reutilizării seteiă țesătoare.

— În luna august, în cadrul Combinatului de îngășămintă chimică din Năvodari au fost executate și livrate partenerilor străini importante cantități de îngășămintă chimică, obținându-se un spor, față de prevederi, de 12 milioane lei.

măsură pentru îmbunătățirea activității unor formați de lucru, în mod deosebit principalele instalatii de pe fluxul tehnologic.

Georghe IONITA Lucian CRISTEA corresponsentul „Scintei”

(Continuare în pag. a II-a)

— Realizarea sarcinilor de plan în general și a celor de export în special a solicitat o puternică mobilizare a întregii forțe, a întregii mase a inginerilor, tehnicienilor, muncitorilor, de la școlarii, pământații, filiații și din viața muncii, toate au fost mobilizate pe linia așezării, a tehnologiei, a procedurilor de fabricație, au fost îmbunătățite tehnologiile, s-au înlocuit unele ma-

niul nostru de activitate. Concret ne preocupăm de rășinarea unor noi soluții în vederea scurtării termenelor de execuție a reparațiilor planificate și revizilor, într-un cuvânt urmărim să menținem în funcțiune instalatiile o perioadă cât mai îndelungată de timp.

MĂSURI FERME PENTRU ÎMBUNĂȚIREA ACTIVITĂȚII PORTUARE. Medgidia. La dana principială a noului port, un convol de barje cu ciment de la combinatul de lianși și abociment din localitate este preluat de două împingătoare puternice. Traseul? Canalul Dunăre — Marea Neagră. Stația terminus — portul Constanța. Nici nu se pune bine în mișcare convoiul, și alte barje sînt manevrate în vederea operației de încărcare. Retinem din discuția cu tovarășul Constantin Despa, seful portului, cîteva elemente deosebite:

Georghe IONITA Lucian CRISTEA corresponsentul „Scintei”

(Continuare în pag. a II-a)

TEZELE PENTRU PLENARA C.C. AL P.C.R.

— program de muncă pentru partid, pentru popor

DATORIA CIVICĂ DE A APĂRA ȘI CONSOLIDA PROPRIETATEA SOCIALISTĂ

„Proprietatea socialistă de stat și cooperatistă reprezintă singura bază trainică pentru progresul economico-social și făturinga cu succes a socialismului și comunismului”.

NICOLAE CEAUȘESCU

Avuția țării constituie nu numai rodul muncii întregului popor, ci și proprietatea sa. Iar statului socialist ca reprezentant al poporului, îi revine răspunderea de a administra această proprietate, de a veghea să fie bine gospodărită, să se întarească și să se dezvolte fără încetare.

Avuția țării constituie nu numai rodul muncii întregului popor, ci și proprietatea sa. Iar statului socialist ca reprezentant al poporului, îi revine răspunderea de a administra această proprietate, de a veghea să fie bine gospodărită, să se întarească și să se dezvolte fără încetare.

lor și cetățenilor, ci și păstrunderea spiritului lor, adoptarea unei atitudinii înaintate față de valorile sociale a unui comportament exemplar în muncă și în viață.

Acestă răspundere — fie că se referă la organismele societății, la instituțiile centrale, la unitățile economice și sociale, fie la oamenii muncii, la cetățenii țării — nu este facultativă. Ea are caracter obligatoriu. Atît Constituția, cit și numeroase alte legi prevăd această obligativitate. Proprietatea socialistă se înscrie între valorile fundamentale apărute de norme de drept.

Deputatul socialist românesc are un pronunțat caracter dinamic. El se distinge cu deosebire prin capacitatea de a răspunde în mod real, profund, în fiecare etapă, cerințelor dezvoltării economice și sociale a țării.

„Am încercat să găsim, în condițiile noastre, socialiste, noi forme care să ducă la creșterea coerențelor în realizarea exportului”, Este limpede, primul urmare, că într-un moment în care, la nivelu întregii noastre societăți, dobîndesc o importanță deosebită problemele legate de valorificarea superioară a resurselor țării, mai cu seamă în activitatea de export, legile intrucur normă care stimulează munca de înaltă calitate și competitivitate.

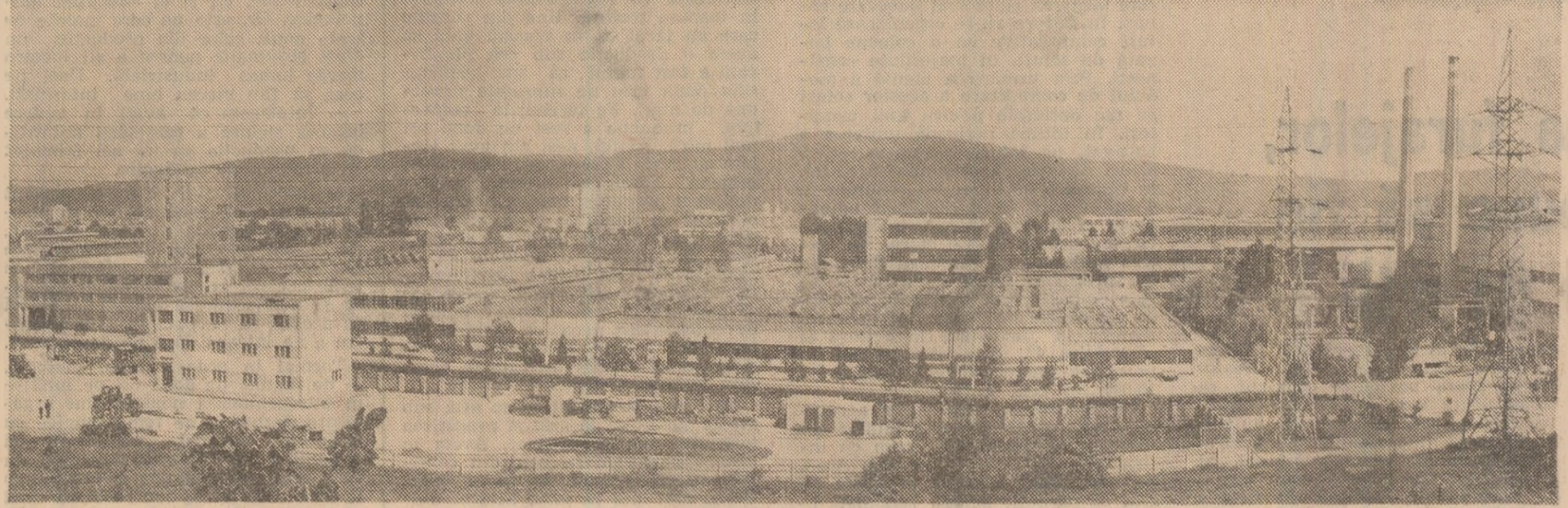

Adrian VASILESCU

(Continuare în pag. a III-a)

În anii construcției socialiste, și îndeosebi după Congresul al IX-lea, în toate județele țării au fost puse în funcțiune peste 8.000 de noi capacități de producție.

Foto: S. Cristian

Campania agricolă de toamnă — desfășurată exemplar!

- Prin mobilizarea puternică a tuturor lucrătorilor din agricultură și utilizarea cu randament maxim a mijloacelor mecanice, recoltarea, transportul și depozitarea culturilor de toamnă trebuie să fie mult intensificate.

- Urmărind-se urgentarea recoltării, specialiștii, cadrele de conducere din unitățile agricole trebuie să asigure, totodată, toate condițiile pentru accelerarea la maximum a ritmului însămînțării cerealelor păioase de toamnă, astfel încît această lucrare să se încheie la termenele stabilite.

În pagina a II-a: RELATĂRI DIN JUDEȚELE ARAD ȘI MEHEDINȚI

DEVA: Producție suplimențară, cu cheltuieli reduse

Colectivele de muncă ale unităților din cadrul Centralei miniereurilor Deva, puternic angajate în îndeplinirea sarcinilor de plan și a angajamentelor luate în întrecerea pentru a da parțiel cit mai mult minereu, se înscriu cu noi succese în producție.

DIN ACTUALITATEA SOCIALISTĂ A ȚĂRII

Nopti albe pentru „aurul negru”

Noptile petroliștilor sînt lungi ca noptile de iarnă. Parcă toate zilele sînt de fieră, la o sondă se adună noaptea și trebuie rezolvate din zori. De-aceia noaptea e cel mai potrivit să vezi o schemă de foraj, să-i cunoști pe petroliștii.

— Bună seara! Sînt subinginerul Vasile Mares, seful formației. — Cum merge? — Bine. Ne ținem de cuvînt. Terminăm cu două săptămîni mai devreme.

SPIRITUL REVOLUȚIONAR, SPIRITUL MUNCII DE CALITATE

CLUJ: Contractele — onorate cu promptitudine

Întreprinderea de prelucrare a lemnului din Cluj-Napoca este o unitate bine cunoscută pe piața externă și apreciată de parteneri din numeroase țări pentru calitatea produselor fabricate și pentru promptitudinea cu care își onorează contractele, ceea ce a făcut să sporască permanent volumul de producție destinat exportului.

„Cum rezolvăm noi cele mai grele probleme de concepție tehnică ori de eficiență economică? Cerem conducerii unității — ne spune Ion Grama, secretarul comitetului de partid din cadrul întreprinderii — mecanică fină Sinaia — să nominalizeze problemele care își așteaptă rezolvarea, să propună o ordine de prioritate și să pregătească o argumentare a necesității soluțiilor lor în cadrul întîlnirii lunare de o oră —Specialiștii dezbăt ideile pentru problemele fără soluții”.

— pentru toate problemele... insolubile. De ce am amintit acest scurt episod? Spre a aduce în discuție — în spiritul înnoitor al Tezelor din aprilie — o problemă de strategie, de stil de muncă, concret, aplicat, al

losite — antrenarea celor mai valoroși comuniști-specialiști în activul de partid, în comisiile pe domenii ale organelor de conducere colectivă, în colectivele de promovare a creației tehnice, în comisiile de perfecționare a organizării și modernizare

„Producția” de idei tehnice în atenția comuniștilor, a tuturor colectivelor

organizatorilor de partid cu specialiștii. Întrebarea care se pune este următoarea: acordă ele întodeauna atenție cuvenită tehnice și economice, și prin mijloacele muncii politico-organizatorice, a dublului potențial acestora, — de specialiști și de comuniști?

Viata arată că organele și organizațiile de partid au acumulat și în această direcție o vastă experiență. Dacă ar fi să schițăm numai cîteva din formele și metodele fo-

prindere a unor programe prioritare, vizînd modernizarea producției, creșterea productivității muncii, ridicarea nivelului tehnic și calitatii produselor, reducerea consumurilor și cheltuielilor materiale atestă, pe de o parte, preocuparea pentru elaborarea unei strategii clare, de perspectivă, iar pe de altă, antrenarea efectivă a comuniștilor-specialiștilor în elaborarea și înlățuirea lor.

De fapt — spune subinginerul Mihai Coman, seful biroului foraj al schelei — nu sondele sînt iluminate. Și niciodată nu vezi veda o sondă, pentru că sonda propriu-zisă este partea de sub pămînt. Ce se vede la suprafață este instalatia de foraj. Sau de extracție, după caz. Nici noi, petroliștii, nu vedem sondele. Le facem doar.

Poate acesta este motivul pentru care, după ce au gustat din frumusețea muncii în petrol, oamenii sondeilor devin atît de aiașăi de sonde, încît nu șiți-i imaginează făcînd altceva. Îți vorbesc despre sonde și petrol ca despre propria lor viață. Așa că foarte repede îți dai seama că adevărații petroliști nu pot seara timpul trăit de cel muncii. Amintirile sonduilor-sef Georghe Danciu, de

Emil ALMAJAN (Continuare în pag. a III-a)

Constantin PRËSCU

(Continuare în pag. a II-a)





