



intercontinentală

(Urmare din pag. 1-a)
armei atomice sau a armei termice...
In al treilea rând, perfecționarea rachetei intercontinentale va putea conduce la realizarea de mijloace ultrarapide de transport...

mosferei. La terminarea arderii, înclinarea traiectoriei ar trebui să fie de 25-30 de grade, racheta continuându-și drumul prin inerție...

utilă (bomba cu hidrogen). O astfel de metodă conduce la micșorarea preciziei lovirii obiectivului.
Alte metode pentru micșorarea vitezei ar fi folosirea frinelor de aer...

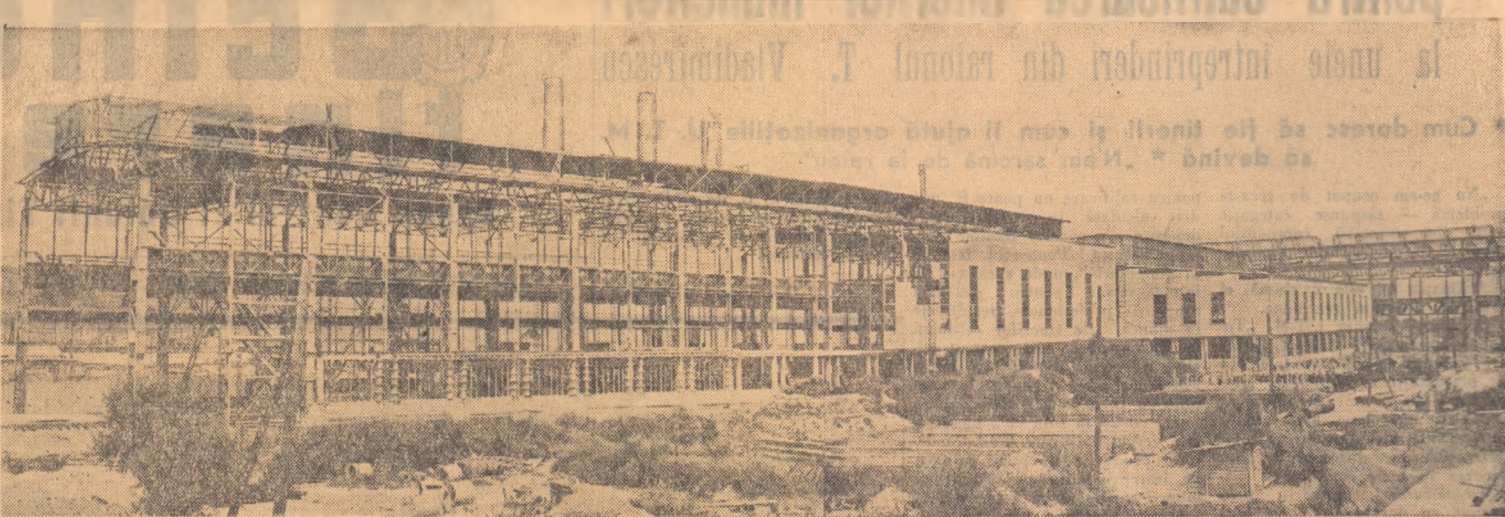

PUNCTE CARDINALE

LA SOFIA se lucrează în prezent la construirea unui aparat numit cronoscop care va permite măsurarea vitezei cu care sistemul nervos reacționează la excitanții auditivi, vizuali și tactili.

In apropiere de orașul Liumin (R. P. Chineză) a intrat în funcțiune o mare instalație pentru distilarea petrolului, o baterie de noi rezervoare și un laborator de chimie excelent utilat.

Firma vest-germană „Siemens-Schuckert” a construit cea mai mare priză din lume, priză ce este folosită în aparatul electroenergetic care se instalează la cariere.

După cum ne informează revista „Tehnika Molodioji” din regiunea vulcanică din Noua Zeelandă, unde se degajă din pământ vapori la o temperatură de 250 grade și o presiune de 28 atmosfere...

O firmă din California a construit o vilă amfibie cu o capacitate de patru persoane. Pentru a deplasa pe uscat — ca autoturism — ea este prevăzută cu două roți...

Guvernul R. D. Germane a alocat suma de 27 milioane mărci pentru extinderea uzinei de motoare Diesel din Rostock care va deveni astfel cea mai mare întreprindere din acest domeniu din R. D. Germană.

Din istoria tehnicii

De la recordul lui Stephenson la locomotivele atomice...

Istoria trenului a cunoscut o desfășurare mai puțin spectaculoasă decât a vedetei nr. 1, a mijloacelor de transport, avionul.
Totuși, rețelele de cale ferată sînt acelea care au schimbat radical fața pămîntului...

Locomotivele ajung la puteri de milioane de cai, accelerează și exprime viteza în mod normal cu o viteză dublă față de recordul lui Stephenson...

Locomotivele ajung la puteri de milioane de cai, accelerează și exprime viteza în mod normal cu o viteză dublă față de recordul lui Stephenson...

ELECTRIFICAREA

Progresul tehnicii curentilor tari care este legat de numele lui Delivo-Dobrovolski și al lui Tesla pune pe planul principal tracțiunea electrică...

Locomotivele ajung la puteri de milioane de cai, accelerează și exprime viteza în mod normal cu o viteză dublă față de recordul lui Stephenson...

INCEPUTURI

Ca și multe alte realizări ale tehnicii actuale, trenul a fost întîmpinat cu răceală. Mulți se întrebau de unde se vor lua sciele și atele de kilometri de șine...

Locomotivele ajung la puteri de milioane de cai, accelerează și exprime viteza în mod normal cu o viteză dublă față de recordul lui Stephenson...

DIESELIZAREA

Locomotiva cu aburi, credinciosul „cal de foc” cu toate avantajele sale, are totuși un randament energetic extrem de scăzut. Chiar și în cazul locomotivelor cu aburi ultramoderne cu turbine cu aburi...

Locomotivele ajung la puteri de milioane de cai, accelerează și exprime viteza în mod normal cu o viteză dublă față de recordul lui Stephenson...

CE NE REZERVA VIITORUL

Ne punem adeseori întrebarea dacă pe viitor locul trenului nu va fi luat în întregime de avion. Pentru un viitor mai puțin îndepărtat, acest răspuns este categoric nu.

Locomotivele ajung la puteri de milioane de cai, accelerează și exprime viteza în mod normal cu o viteză dublă față de recordul lui Stephenson...

Din realizările BIOLOGIEI ROMÎNEȘTI

Ati vizitat desigur standurile fibrării Academiei din Capitală și ați observat mulțimea cititorilor ce se interesează de noile fascicule ale „Faunei” sau „Faunei R.P.R.”. Opere de o uriașă importanță științifică, teoretică și practică...

reașă un colectiv de peste 30 de zoologi din București, Cluj și Iași, ca și din alte centre ale țării, au apărut pînă acum 19 fascicule...

demiei R.P.R. se efectuează astăzi studii anatomo-fiziologice la animale, cum sînt: studiile sistemului neuro-vegetativ la pisări, cai, ovine.

De vorbă cu prof. dr. Mihai Ionescu

membru corespondent al Academiei R.P.R.

Științificele are o mare importanță economică. Studiile biologice ajută organele statului nostru în folosirea ei mai rațională a faunei noastre.

La Iași, se fac cercetări în legătură cu epilepsiile experimentale. În ceea ce privește studiul florei țării noastre, cercetătorii au obținut mari succese.

Acad. prof. Traian Sîrbulescu a publicat două mari monografii — monografia urdinelor și a utilităților, rolul cercetărilor unui mare număr de ani, lucrări care sînt mult apreciate în străinătate.

Canada la cel de-al X-lea Congres internațional de Entomologie. Mulți oameni de știință din S.U.A., Cuba, Portugalia, Canada și alte țări au sosit să se trimită exemplare din „Fauna R.P.R.” care a fost mult apreciată în cadrul Congresului.

Pe lângă lucrările de sistematică și zoogeografie, zoologii și anatomii romini urmăresc și probleme de anatomie și embriologie, ca și cele de ecologie și biologie generală a animalelor.

— Încă cu mulți ani în urmă, România a dat o seamă de mari biologi care prin concepțiile lor, prin realizările lor sau prin rîndul marilor somități mondiale.

Pionieri ai științelor biologice în țara noastră, ei sînt pentru noi exemple de încordare uriașă pusă în slujba descoperirii adevărului, a îmbogățirii prin contribuție românească a patrimoniului științelor universale.

Se urmăresc studii asupra insectelor dăunătoare plantelor cultivate, în laboratoarele universităților, la Institutul de cercetări agronomice, la Institutul de cercetări silvice.

Mica pleiadă de scriitori de literatură de popularizare a științei s-a îmbogățit cu un nume nou: Dr. PETRE TAUTU.

Un subiect generos, palpabil, în care dramatismul luptei împotriva morții se împletește strîns cu emoțiile succeselor bătăliilor împotriva microbilor, a găsit în pana acestui tînar scriitor de literatură științifică de popularizare un entuziasm purtător de cuvînt.

Un avion de... 510 kg.

Sîntem obișnuiți ca atunci cînd vorbim de o mașină, fie automobil sau avion, să ne închipuim că fiecare din ele trebuie să cântărească peste 1.000-2.000 kg.

Un succes al chirurgiei bulgare

Ana Paunova din Sofia, în vîrstă de 20 de ani, aștepta primul copil. În luna 5-a s-a stabilit însă că tînră femeie suferă de o boală de inimă.

Un succes al chirurgiei bulgare

femeia a fost transportată la secția de chirurgie cardiacă unde a fost consultată și supravegheată în permanență.

Dictionar științific

Gradient geotermic — Cu cît coborîm mai adînc în scoarța pămîntului, temperatura crește. Această creștere este de aproximativ 1 grad la 33 de metri și poartă numele de gradient geotermic.

După cum aflăm din presa de specialitate, nu de mult automobilul de curse cu turbină cu gaze „Meteore” construit de firma franceză „Renault”, a stabilit un record mondial de viteză pentru automobilele cu aceste motoare.

Recenzie O carte INTERESANTA. Prezentare de un ridicat nivel literar, o trecere în revistă în ritm susținut a acestui distrez, să și în lungi epopei care a început cu mil de ani înaintea zilelor noastre și care urcă chiar astăzi către culmi, formează o lectură...

Un succes al chirurgiei bulgare. Ana Paunova din Sofia, în vîrstă de 20 de ani, aștepta primul copil. În luna 5-a s-a stabilit însă că tînră femeie suferă de o boală de inimă.

Un avion de... 510 kg. Sîntem obișnuiți ca atunci cînd vorbim de o mașină, fie automobil sau avion, să ne închipuim că fiecare din ele trebuie să cântărească peste 1.000-2.000 kg.

Un succes al chirurgiei bulgare. femeia a fost transportată la secția de chirurgie cardiacă unde a fost consultată și supravegheată în permanență.

Dictionar științific. Gradient geotermic — Cu cît coborîm mai adînc în scoarța pămîntului, temperatura crește. Această creștere este de aproximativ 1 grad la 33 de metri și poartă numele de gradient geotermic.

Lucrările laboratorului Burmîng de la Hurdooera conțin... se lucrează la construirea agregatei în fotografie; un aspect de pe garterul unde se construiește laminorul. Foto Agerpres.

Lunile secerișului

Vă veți înșela dacă credeți că numai în lunile de vară are loc secerișul culturilor cerealiere. Nu există nici o lună din an în care să nu se semene sau să se sece.

CE NE REZERVA VIITORUL

Ne punem adeseori întrebarea dacă pe viitor locul trenului nu va fi luat în întregime de avion. Pentru un viitor mai puțin îndepărtat, acest răspuns este categoric nu.

De la 300 la 4000 m. 1928 - 1957. Cercurile aeronautice de specialitate sînt preocupate tot mai mult de faptul că odată cu dezvoltarea aviației, crește nelcnetat lungimea pistelor de decolare.



