

URGENȚA I

ÎNTREȚINEREA CULTURILOR

Timpul umed și răcoros din prima jumătate a lunii mai a întârziat dezvoltarea culturilor prășitoare. A fost, în schimb, prielnic pentru buruienii, care au crescut rapid. Ploile, urmate de arșița ultimelor zile, au dus la formarea unei cruste groase la suprafața solului. Dacă buruienile nu sînt stîrpite la timp, dacă solul nu este mărunțit o parte însemnată din substanțele nutritive și umiditate va fi pierdută iar dezvoltarea normală a plantelor va fi în continuare stînjinită. Această situație cere cea mai mare atenție executării la timp și în condiții corespunzătoare a lucrărilor de întreținere. Sînt lucrări care necesită un volum mare de muncă. Iată de ce, în aceste zile, organizațiile U.T.M., mai mult ca oricînd, au datoria să-i antreneze pe toți tinerii din unitățile agricole la lucrările de întreținere.

Publicăm mai jos cîteva constatări ale reporterilor noștri din raidul întreprins în unele raioane din regiunile Dobrogea și Ploiești.

- Ce ne spune experiența anului trecut
- La timp și de calitate
- Taie ca să aibă ce cirpi
- Controlul trece... rățișoara rămîne

Unitățile agricole din raionul Negru Vodă au acumulat de-a lungul anilor o experiență valoroasă în ceea ce privește cultura porumbului. În ultimii ani în condițiile binecunoscute de secetă ei au obținut constant producții de peste 3000 kg porumb boabe la hectar. În cadrul întregului complex de lucrări care-l presupune această cultură, tîrînișii cooperatori, acordă o deosebită atenție executării la timp și la un bun nivel agronomic a lucrărilor de întreținere.

Nu numai numărul prașilor contează — ne-a spus tovarășul Radu Chiritoiu, președintele cooperativei agricole de producție din comuna Vlăcele — dar mai ales timpul cînd se execută, durata și calitatea lor. Experiența noastră ne-a arătat că o mare importanță o are, în special, efectuarea la timp a lucrărilor ce urmează imediat după semănat (aplicarea sapei rotative, prașitul mecanic și prima prașilă manuală). Acum plantațiile sînt plîpînde și numai prin executarea la timp a acestor lucrări li se asigură condiții optime de vegetație. Grăbind terenul la 3-4 zile după însămînțare, trecînd cu sapa rotativă cînd porumbul areva 3-4 frunze, efectuînd prima prașilă mecanică și manuală cu una și chiar două zile mai de-

Rezul prașilii demonstrat de experiența anului trecut la cooperativa agricolă de producție din comuna Nicolae Bălcescu, regiunea Dobrogea



Desen: M. CARANTEL

vreme decît celelalte brigăzi pe tarcițele brigăzilor 1 și 3 producția de porumb la hectar a fost cu 300-400 kg mai mare. Această experiență va fi extinsă anul acesta pe întregă suprafață. Date fiind condițiile specifice ale acestui an, cu timp răcoros și umed urmat de arșița ultimelor zile, cu stii mai mult se impune executarea la timp a acestor lucrări.

Vorbele președintelui sînt confirmate de fapți. Prima prașilă manuală s-a și executat pe toate cele 200 de hectare cu floarea-soarelui. Mecanizatorul au început lucrarea cu sapa rotativă pe întreaga suprafață ocupată cu porumb. Pentru că nu se putea intra la prașit cu tractorul, plantațiile fiind încă mici, s-a trecut la prașitul manual. Scăpate din câmpurile orizontale de buruieni, plantațiile sînt acum frumoase, se dezvoltă normal. Același rezultat se accedă efectuînd la timp a lucrărilor de întreținere și în comuna Stră-

ja. La floarea-soarelui prima prașilă a și fost executată, iar acum s-a trecut cu sapa rotativă pe întreaga suprafață ocupată cu porumb. În toate cooperativele agricole deservite de S.M.T. Albești, întreaga suprafață cu porumb a fost lucrată cu sapa rotativă, iar în cooperativele agricole din comuna Albești, Limanu și Cotu Vlă, s-a aplicat prima prașilă manuală pe o mare parte din terenul cultivat cu cultura de porumb. Lucrările executate cu intensitate în toate unitățile agricole din raionul Negru Vodă.

Ușoarea tîrînișilor cooperatori din raionul Adamicul se învecinată cu cele din Negru Vodă. Același condiții de climă și sol au fost în ambele raioane. Deținea tehnică este asemănătoare. Pînă la această dată, însă, în raionul Adamicul numai pe 5145 de hectare s-a trecut cu sapa rotativă, din cele aproape 19.000 cultivate cu porumb și floarea-soarelui, iar 1.882 hectare au fost prașite mecanic iar prima prașilă manuală a fost executată numai pe 1.985 hectare cu floarea-soarelui și 300 hectare cu porumb. De ce au rămas în urmă lucrările de întreținere în raionul Adamicul? În prilejul discuțiilor cu tîrînișii cooperatori, am avut ocazia să discutăm cu G. MIHAESCU și N. BARBU.

(Continuare în pag. 4 și 5)

Pe ogoarele G. A. S.

Pe ogoarele gospodăriilor agricole de stat din țară se lucrează intens în aceste zile la întreținerea culturilor prășitoare. Principala preocupare a lucrătorilor din aceste unități este ca lucrările să fie executate la timp și de bună calitate.

Folosind cu pricepere mașinile de care dispun, lucrătorii din gospodăriile de stat au făcut prașila I-a pe 60.000 hectare la floarea-soarelui, iar pe 70 la sută din suprafața ocupată de această cultură s-a executat prima lucrare cu sapa rotativă.

La porumb s-a făcut prima lucrare cu sapa rotativă pe mai mult de 200.000 hectare, iar prașila I-a mecanică pe 111.000 hectare. Gospodăriile agricole de stat din trusturile Alexandria, Urziceni, Fetesti, Birlad, Brașov și Călărași au executat prașila I-a mecanică la porumb pe 43-77 la sută din suprafață.

(Agerpres)



Omagiu...



„Si de la dumneavoastră e amintire-tovarăș de profesori”



„Clopotelul-succeselor” a fost predat celor din clasa I. Evident, el se află în mîini sigure. Fotografiile: ION CUCU

Biblioteca Centrală
Regională
Hunedoara-Deva

Proletari din toate țările, uniți-vă!



Scînteia Tineretului



Organ Central al Uniunii Tineretului Muncitor

Anul XXI, Seria II, Nr. 4985

4 PAGINI — 25 BANI

Joi 27 mai 1965

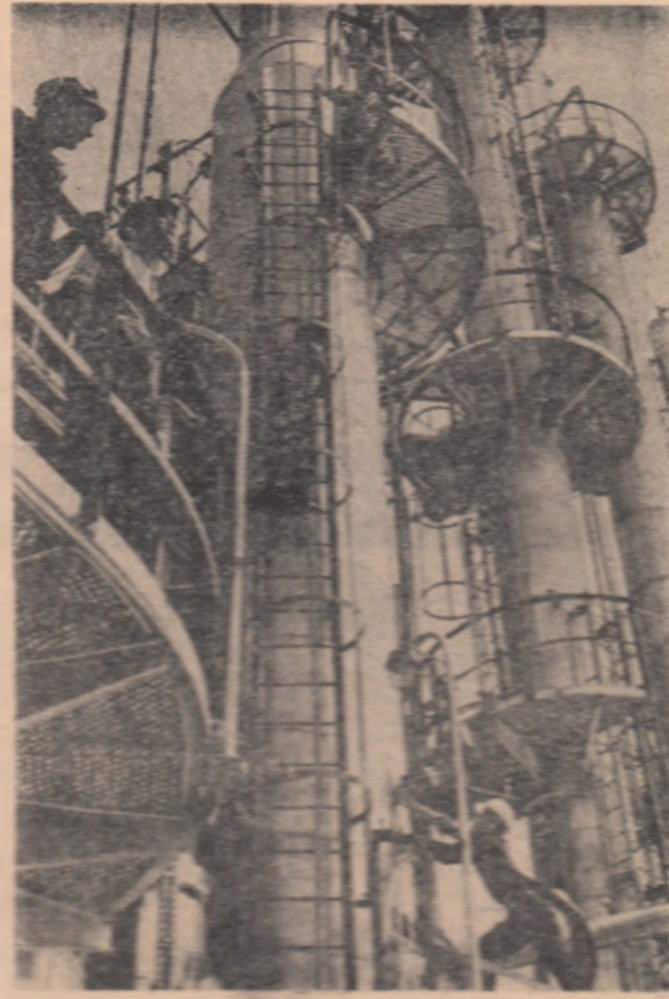

Una din instalațiile cele mai moderne ale Combinatului petrochimic Buzău: secția prelucrare

Foto: N. STELIORIAN

Metode moderne în construcții

Pe șantierul centralei electrice din Capitală — prima unitate de acest fel din țară — care va fi echipată cu turbine cu gaze — se aplică o metodă de lucru nouă. Întreaga structură de beton (stîlpi și pereți) a halei turbinelor se toarnă prin metoda gîșării. Pe măsura înălțării ei, se ridică, cu ajutorul unor instalații hidraulice speciale, și acoperișul metalic construit dinainte pe sol. Noua metodă, elaborată de un colectiv de ingineri ai întreprinderii de construcții de centrale termoelectrice-București, prezintă o serie de avantaje față de sistemele clasice de lucru. Astfel,

întreaga construcție a halei, care va avea înălțimea unui bloc cu zece etaje, va fi realizată în mai puțin de o lună de zile. Prin executarea acoperișului pe sol se ușurează construcția lui și se asigură o mai mare precizie de lucru. În plus, existența acoperișului încă de la începutul construcției permite executarea lucrărilor interioare, concomitent cu ridicarea halei.

Aceste avantaje, la care se adaugă importante economii de manoperă și material lemnos, asigură noii metode perspective de extindere în construcțiile similare (Agerpres)

S-a încheiat concursul:

„VIITORII TEHNICIENI AI AGRICULTURII SOCIALISTE”

Timp de 3 zile, Institutul agronomic „Nicolae Bălcescu” din Capitală, a găzduit faza pe țară a concursului „Viitorii tehnicieni ai agriculturii socialiste”.

Cei mai buni elevi dintre cei aproape 20.000 cîți au participat la fazele anterioare, s-au întrecut în a demonstra, teoretic și practic, buna lor pregătire profesională. Ei au dovedit astfel că în cele 300 de școli profesionale și tehnice agricole, re-

prezentate la concurs, se muncește cu sîrguință pentru însușirea unor cunoștințe multilaterale în profesia de alesă.

Concursul s-a desfășurat între elevi care — au reprezentat cinci profile de școli — contabilitate, mecanizare, veterinară, horticolă și agricolă.

S-au remarcat elevii: Stoica Elena, (Școala tehnică de contabilitate a C.S.A. — Buzău), Sălcianu D. Ion (Școala profesională de mecanici agricoli — Făcăieni), Baciu Dumitru (Școala tehnică veterinară a C.S.A. — Rădăuți), Toma Teodor, (Școala tehnică de horticultură a C. Ș. A. — Minii — Banat) și Ciocan Zenovia (Școala tehnică agricolă a C.S.A. Trifești — Roman), care au obținut locul I la profilele respective.

N. COTIGA

Ciștigătorilor concursului le-au fost atribuite premii.

Unități noi ale flotei fluviale

Navigația fluvială a țării noastre a primit de curînd două noi vase realizate la Turnu Severin: un șlep de 1.000 tone și un tanc petrolier de 1.390 tone. Tancul de 1.390 tone este prima navă de acest tip cu care se dotează flota țării noastre. El este realizat la nivelul actual de dezvoltare a tehnicii. Corpul lui, construit din oțeluri speciale, este alcătuit din secțiuni și blocuri de secțiuni preasamblate. Nava

dispune de instalații de comandă și supraveghere automată, de încălzire și descărcare mecanizată a mărfurilor, de încălzire a produselor petroliere grele în timpul iernii etc.

Îmbunătățiri constructive sînt aduse și noului șlep. Spre deosebire de tipurile cunoscute, care erau tractate, acesta poate circula atît remorcat, cît și împins.

(Agerpres)

Îți mulțumim, școală!

Ieri, în școlile medii din întreaga țară clopotelul a sunat elevilor dintr-o unsprezecea că ultima oră de clasă s-a încheiat. Peste 51.000 de elevi și-au luat rămas bun de la școală, de la profesori, care, cu atîta dragoste le-au călăuzit pașii pe drumul învățării.

După o lungă călătorie în universul cunoștințelor, iată-i la capătul celui de-al unsprezecelea an, la țîrm! Absolvenți!

CITITI PAGINA A III-A
CARE CUPRINE UN REPORTAJ
DESPRE ACEST EVENIMENT



Omagiu...



„Si de la dumneavoastră e amintire-tovarăș de profesori”



„Clopotelul-succeselor” a fost predat celor din clasa I. Evident, el se află în mîini sigure. Fotografiile: ION CUCU

