



Viața între două ședințe

UN LOC DE MUNCĂ, UN LOC DE DRAGOSTE DE MUNCĂ

ACCESUL LA COMPETIȚIE

Există în București o stradă, numită Seauca, care și pune la dispoziție trei numere (1, 3) unei instituții nu atât de gra...

dar nu singurul; că, adică, a invitat să se adapteze cerințele pieței externe, din ce în ce mai multe, mai mari și mai...

economistul Mihai Baron, dispune de o succedee de exemple care să demonstreze capacitatea de integrare a celor 97...

Atenția lor, a utochtonilor din întreprindere se concentrează, prin urmare, în direcția obținerii unor contracte care să...

Pe lângă, firește, exemplarele performanțelor pot fi puse în dreptul unor nume de tineri ca Florin Savu, Paul Ciolovici ori Cristina Zăvoianu...

ADAUGIND PERSPECTIVE... Ca pentru a închide cercul, ne-am întors, spre finalul documentarului, în biroul directorului general, Nicolae Constantin...

de care avem nevoie, am putea ca, de exemplu, dintr-o tonă de metal să scoatem 999 kg de utilaje... Din păcate, lucrurile nu stau încă așa, ceea ce duce inevitabil la încălcarea noastră...

ne-a spus inginerul Florescu, în colaborare cu Catedra de tehnologia utilajului chimic din cadrul Institutului politehnic București, privind posibilitatea executării acestor flange nu prin croirea din cercuri, ci prin sudarea benzilor de metal...

important, Secretarul comitetului U.T.C., logare un filtru presă cu bandă care, din cîte ni s-a spus, va fi solicitat și la export) și, în deosebi, instalarea pentru dizolvarea și distribuția îngrășămintelor solide și lichide prin sistemul de distribuție (autorul proiectului, inginer Dan Birăsteanu, o adevărată inovație în mo-

Festivalul național „Cîntarea României” „LUNA CĂRȚII ÎN ÎNȚEPRINDERI ȘI INSTITUȚII”

Dedicată celei de-a 40-a aniversări a revoluției de eliberare socială și națională, antifascistă și antiimperialistă și prezentată de către debateri, mes-

case de cultură, librării și alte asezăminte culturale. În cadrul lor vor avea loc lansări și prezentări de cărți, dezbateri, mese rotunde, simpozioane, multiple întâlniri ale cititorilor cu scriitorii, editorii, oamenii de cultură, știința și arta, în vederea unei...

artistică, iar în mod deosebit în perioada 16-22 aprilie va avea loc o suită de manifestări cu un profil bine precizat sub denumirea Zilele cărții tehnico-științifice.

De asemenea, bibliotecile au prevăzută desfășurarea unor largi acțiuni de informare bibliografică a cititorilor, pentru sprijinirea învățămîntului politico-ideologic de partid, U.T.C. și de sindicat, a universităților culturale-științifice și a comitetelor de răspundere a cunoștințelor culturale-științifice și tehnice.

„Eu cred că oamenii au inventat sărbătorile ca să-și aducă aminte de fetele, să se mai împlinească din când în când cu un cîntec, cu o glumă, cu o floare”. Să reținem îndurtoarea Lilianei A. și să le mai citim o dată la sfîrșitul rubricii de astăzi, stimați prieteni. Mariana spune: „Am prietenii să scriu unui mare actor, Sînclieț cunoscut peste tot. Nu cred că există un mare actor și în sensul material și în spiritual”.

Fără trucuri cu... George Mihăiță



„Eu cred că oamenii au inventat sărbătorile ca să-și aducă aminte de fetele, să se mai împlinească din când în când cu un cîntec, cu o glumă, cu o floare”. Să reținem îndurtoarea Lilianei A. și să le mai citim o dată la sfîrșitul rubricii de astăzi, stimați prieteni. Mariana spune: „Am prietenii să scriu unui mare actor, Sînclieț cunoscut peste tot. Nu cred că există un mare actor și în sensul material și în spiritual”.



Imagine din Slobozia, județul Ialomița Foto: GHEORGHE CUCU

data aceasta, direct pe aripile de stropit — să fie livrate chiar în cursul lunii aprilie, acestea pot intra în foarte scurt timp în producție de serie. U.T.C. Turnu Măgurele fiind capabil să le furnizeze tuturor celor interesați.

important pentru agricultură, și se adaugă extinderea „tehnologiei de sudare automată sub strat de flux” (autorii, ingineri Jana Brezale și subing. Florea Mitruș), cu carel eficiență economică se ridică la 2 milioane lei anual, conducînd la o creștere a productivității muncii echivalentă cu o economie relativă de personal de 25 de oameni, precum și „adaptarea de capete de frezată la robotizate pentru șanfranză tablă”, cu o eficiență de 1 milion lei pe an.

mentară a 250 tone utilaj chimic, creșterea productivității muncii cu 3 mil lei/om prin mecanizarea și automatizarea operațiilor de sudare, reducerea consumurilor normale de metal cu 90 tone și a energiei electrice cu 100.000 kWh. În acest sens au acționat și acționează brigăzile de tineri alături de constructori, în acest sens ne-am mobilizat, muncind și învățînd — să muncim mai bine, mai eficient, pentru a întîmpina cum se cuvine cele două mari evenimente din acest an: a 40-a aniversare a revoluției de eliberare socială și națională, antifascistă și antiimperialistă și Congresul al XIII-lea al partidului”.

Afirmăm — cum s-a văzut — pe deplin justificat prin tot ceea ce au realizat și pînă acum, prin modul în care s-au pregătit și se pregătesc pentru ca întreprinderea lor să se încadreze în rîndul celor mai bune unități de acest fel din întreaga țară.

ANGAJARE DEPLINĂ

dul de administrare a Ingrășămintelor chimice Experimentale și rezultate remarcabile în cadrul I.A.S. Lita (județul Teleorman), precum și al altor 6 stații de pompare din cadrul sistemului de irigație din zonă, cărora le-au fost livrate pînă acum 50 de asemenea instalații, urmînd ca alte 30 — ce vor fi montate, de

PUBLICITATE PENTRU TINERET • PUBLICITATE PENTRU TINERET • PUBLICITATE PENTRU TINERET

O lume întreagă pe micul ecran al televizoarelor cu circuite integrate!
● OLT ● SNAGOV ● SIRIUS ● DIAMANT
Televizoarele cu circuite integrate prezintă următoarele caracteristici:
— complet tranzistorizat;
— durată de folosire îndelungată;
— consum de energie electrică redus cu circa 33 la sută;
— imagine perfectă și sunet clar;
— funcționare normală, chiar și la variații mari ale tensiunii pe rețea;
— depanare mult simplificată deoarece în construcție prezintă module funcționale care se pot înlocui cu ușurință.

luna aprilie - luna curățeniei!
In „Luna curățeniei”, mai mult ca în celelalte luni ale anului sălăsarile, casa fiecăruia trebuie să... strălucască... ca o farmacie!
Igienizarea și întreținerea curățeniei se pot efectua rapid, cu rezultate excelente, dacă sîm utilizate PRODUSELE CHIMICE oferite de MAGAZINELE ȘI RAZANOALE SPECIALIZATE ALE COMERȚULUI DE STAT:
— UNIFIM, ELDET, DETIM, ASTRAL, PERLAN ALB — detergenți pentru spălarea rufelor;
— DERO CLAR, DEVAL-VESELA, LUXIL — detergenți necesari curățirii vesele, faianțelor, mozaicului;
— CARPETIN, ORIZON — produse chimice utile curățirii carpetelor, covorașelor și tapetelor;
— STOFATON, PATASCOT, PRIMA — produse indicate pentru scoterea petelor;
— APREYOL, APREDUR, DELIA — Apreduri care conferă țesăturilor un țesut plăcut, mîrlîndu-le durabilitatea,
MAGAZINELE COMERȚULUI DE STAT dispun de un vast asortiment de ustensile, absolut necesare efectuării curățeniei în gospodării:
— LUX și NUFAR — perii pentru matura și parchetului și lămoșului;
— UTIL — perie pentru șters praful;
— PERIL pentru platon, perii din material plastic destinate igienizării toaletei;
— PERIL pentru pahare și borcane mici;
— PERIL pentru spălat sticle de diferite capacități.

„Cristal 1” și „Cristal 2” — noile tipuri de mașini electrice de spălat rufe.
Mașinile electrice de spălat rufe „Cristal 1” și „Cristal 2” consumă mai puțină energie electrică decît celelalte tipuri de mașini de spălat, realizînd economii; au greutate redusă (20—21 kg), ocupă un spațiu limitat datorită dimensiunilor de gabarit reduse (430 x 430 x 730 mm).
Gospodine!
Folosind mașinile electrice de spălat rufe „Cristal 1” și „Cristal 2”, economisiți efort fizic și cîștigați mai mult timp liber pentru dvs.
Mașina electrică de spălat rufe „Cristal 2” este prevăzută cu o rezistență de încălzire și lampă de semnalizare.
Mașinile de spălat rufe „Cristal 1” și „Cristal 2” au termen de garanție un an de la data cumpărării, iar prețul de vânzare este de 1.570 lei pentru „Cristal 1” și 1.760 lei pentru „Cristal 2”.
Rețineți! CRISTAL 1 sau CRISTAL 2 — Indispensabile gospodăriei dv.!

AGENDA

Ministrul Afacerilor Externe, tovarășul Ștefan Andrei, a avut ieri o întrevedere cu Izet El Din Sayed, președintele Adunării Poporului a Republicii Democratice Sudan...

La cinematograful „Studio” din Capitală au început, marți seara, „Zilele filmului tunisian”. Spectacolul de gală a programat filmul artistic „Aziza”...

CARNET CULTURAL

Muzeul de artă din Ploiești organizează un ciclu de trei expoziții având ca temă portretul în arta plastică românească. Prima expoziție a înfățișat evoluția genului portretistic în pictura și grafica secolului al XIX-lea...

PEISAJ CU SONDE

Urmare din pag. 1)
ruloa ce ține (nu, nu-i bine zis, este) chiar sedul său, că briga de traie din rășpărieri spre a recupera ceea ce în lumile de lărnă s-a cam pierdut. Or, această luptă este oare înăvărită poveste, un sir de întâmplări zilnice spre a spori producția de petrol...

CINEMA

- GALAX: Victoria (orele 9,30; 13,30; 15,45; 18; 20); Melodia (orele 9; 11,15; 13,30; 15,45; 18; 20);
NOI PETIC DE CER: Timpuiri Noi (orele 9; 11; 13,15; 15,20; 17,45; 20);
VREAU SA ȘTIU DE CE AM ARIPĂ: Gravița (orele 9; 11,15; 13,20; 15,45; 18; 20);

SPORT

LIVERPOOL (prin telefon de la trimitul nostru special). Ne aflăm la Liverpool de luni după amiază. Aici, în orașul „beales”-lor, poartă deschisă spre mările și oceanele lumii. Timpul este prielnic, termometrul arată în jur de +10°...

CAMPANIA AGRICOLĂ DE PRIMĂVARĂ

Din plin — la semănatul porumbului!

Cu o suprafață planificată pentru cultura de porumb de 83.900 ha, județul ARAD se învecinează pentru zona de apreciere specială aradului este absolut firesc, ele constituind premise reale pentru realizarea unor lucrări de calitate, pentru obținerea unei bogății...

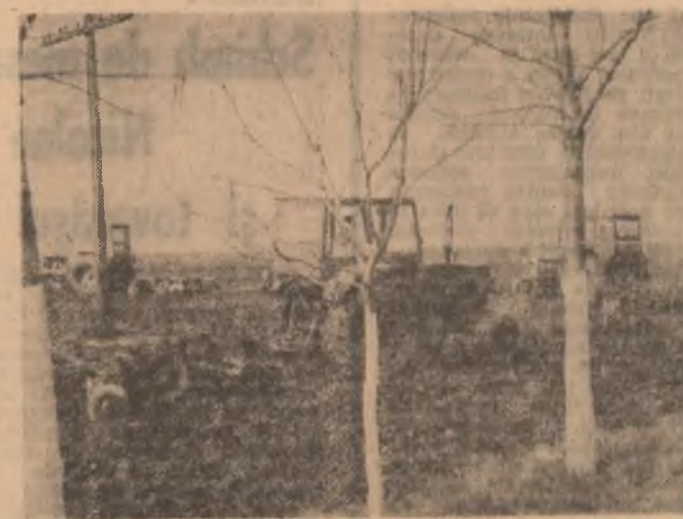

Activitate neîntreruptă în legumicultură

În unitățile agricole din județul ARAD, activitatea în legumicultură este în plin desfășurare. Se pregătesc răsăduri destinate plantării în teren, iar în câmpurile de cultură se realizează lucrări de întreținere...

Ritm și calitate la toate lucrările de sezon

Chiar dacă pe unele suprafețe se smălnășău plini temporare avem condiții să lucrăm esalonat la pregătirea terenului și semănatului. Dealtfel, plin acum am înregistrat realizări bune în bălău pentru recoltile record din acest an...



MERIDIAN

În urma disputelor partidelor întrerupte din ultima rundă, clasamentul final al turneului internațional de șah din Moscova se prezintă astfel: 1. Nana Iosellani (U.R.S.S.) 16,5 puncte; 2. An. Astanumova (U.R.S.S.) 16 puncte; 3. Dana Nutu (România) 15 puncte...

azi
INFORMAȚII-NOTE-SAH-FILATECIE-UMOR
INSEMNAȚII-MUZICĂ-JOCURI-EPIGRAMA

Pe cîțiva quadrati

Pește 500 de tineri din unitățile industriale ale județului Vrancea vor participa la acțiuni de muncă în producții suplimentare. Ei și-au propus să realizeze pește plan o contribuție suplimentară de 15-20 lei...

Foto-album



AȚIUNI EDUCATIVE DE AMPLUARE

La inițiativa Consiliului tineretelor fete de la nivelul Comitetului Județean Bihor al U.P.C. în această primăvară, dintr-o serie de unități economice și de învățământ, cămine muncitorești pentru tineret se desfășoară ample acțiuni de educare patriotică, civică și revoluționară a tineretului...

SALONUL INTERJUDEȚEAN DE UMOR — PLOIEȘTI '84

La Ploiești, în cadrul Festivalului Național „Cîntarea României”, s-a deschis în modernă sală de expoziție a Casei de cultură, Salonul Interjudețean de umor-educațional-a-II-a...

ALBUM DE FAMILIE

A grid-based crossword puzzle with clues in Romanian. The grid consists of 10 rows and 10 columns of squares, with some squares shaded to indicate non-letter positions.

