

# Alina tinereții

ORGAN AL COMITETULUI CENTRAL AL UNIUNII TINERETULUI COMUNIST

ANUL XL  
SERIA II  
Nr. 10 987  
4 PAGINI  
50 BANI  
MIERCURI  
26 SEPTEMBRIE  
1984



**congresul al X-lea**

**In numeroase puncte** de pe terasul de 30 de km al Canalului Poarta Albă...

**Voluntarii** au realizat lucrarile de reparații a digului pe o lungime de 300 metri...

**Minerii** de la Paroșeni au extras și livrat beneficiarilor de la începutul lunii septembrie...

## În spiritul indicațiilor și sarcinilor din cuvântarea tovarășului Nicolae Ceaușescu la recenta Consfătuire de lucru de la C.C. al P.C.R.

### RIDICAREA NIVELULUI TEHNIC ȘI CALITATIV AL PRODUSELOR, FACTOR DETERMINANT AL UNEI ÎNALTE COMPETITIVITĂȚI

Acum, prin profilul său, în peisajul industrial al județului Vrancea, întreprinderea de scule și elemente hidraulice din Focșani este, în același timp, una dintre cele mai tinere (1973 a fost primul an de producție) și mai moderne unități economice din această zonă a țării...

celor mai înalte exigențe ale economiei noastre de astăzi. Am asimilat, în același timp, distribuitorilor hidraulice pentru utilaje mobile (în special pentru utilajele agricole)...

#### La I.S.E.H. Focșani

Industria de mecanică fină, efort îndelungat și rezultate obținute pe primele opt luni ale acestui an...

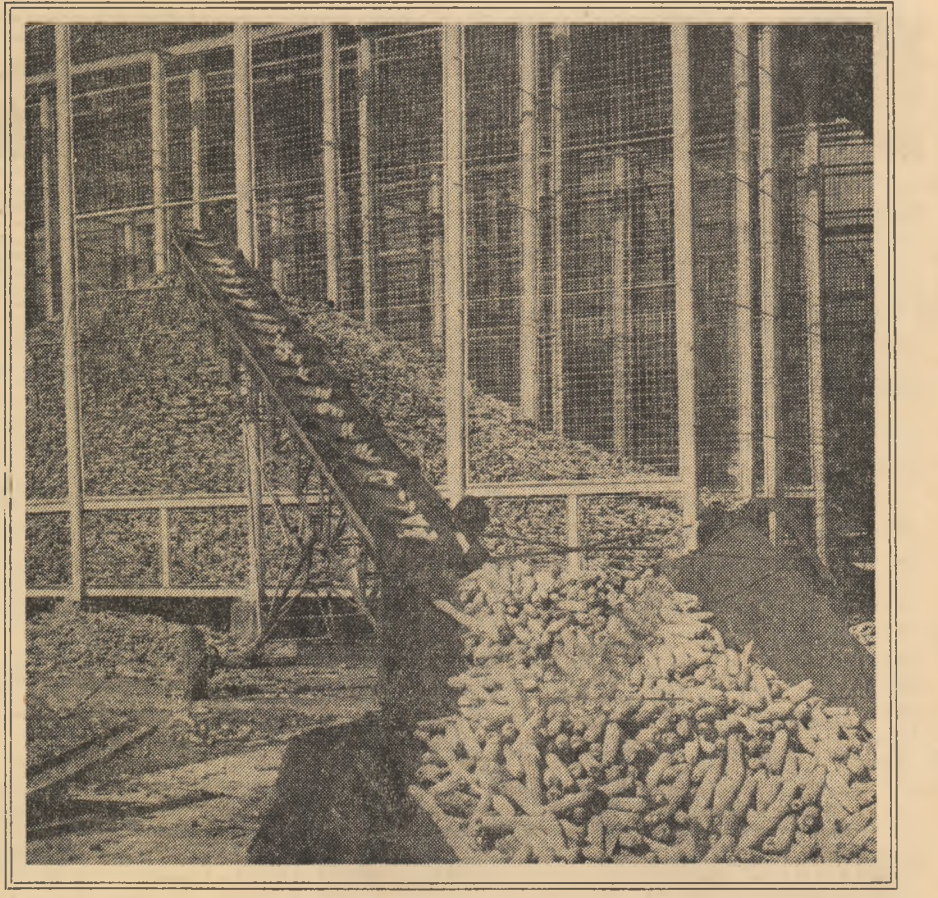

REPERELE ACTUALITĂȚII AGRICOLE

## Tehnologiile avansate — suportul producțiilor înalte, sigure și stabile

Neîndoielnic, experiența unităților agricole frunțate, care înregistrează an de an producții superioare...

Suprafața totală însămînțată cu grâu, orzonică de primăvară și orz de toamnă...

dobîndită de specialiștii și lucrătorii I.A.S. „Mihai Viteazul”, județul Cluj...

Laurețiu Olan

## PROIECTUL DE DIRECTIVE ALE CONGRESULUI AL XIII-LEA AL P.C.R. în dezbateră populului, a tineretului și al țării

Document de importanță cardinală pentru dezvoltarea economică și socială a patriei în deceniul 1980-1990 și în perspectiva până în anul 2000...

Electrotehnica și electronica — industria de vîrf cu rol determinant în promovarea progresului tehnic în toate sectoarele economiei naționale

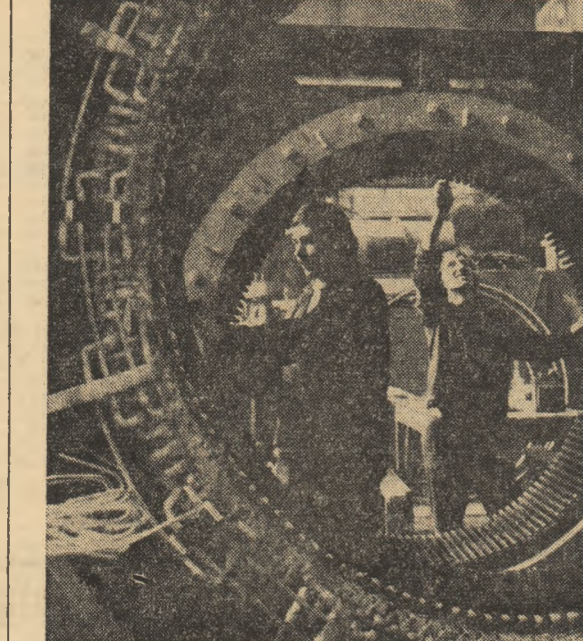

#### În pagina a 3-a

## Gînduri la sfîrșitul zilei EXPOZIȚIA

Lumina toamnei, sub aspect plastic, este cea mai prielnică vederii. Are o materialitate robustă...

este vorba de spectaculos — la care-am ajuns. Pe bucățele ne-am dormit cu încintare...



## CATALOGUL RECOLTEI

O colină spre soare, deasupra satului Izvoaru Dulce, comuna Merei, județul Brașov. O colină de unde, în fiecare dimineață, începînd cu 7 septembrie...

mulțumit de muncă elevilor. În fiecare an, școala ne-a fost de un real folos la strîngerea recoltei. Copiii sînt harnici și conștiincioși...

Mioara Vergu





Proiectul de Directive ale Congresului al XIII-lea al P.C.R., în dezbateră poporului, a întregului tineret al țării

ELECTROTEHNICA ȘI ELECTRONICA — INDUSTRII DE VÂRF CU ROL DETERMINANT ÎN PROMOVAREA PROGRESULUI TEHNIC ÎN TOATE SECTOARELE ECONOMIEI NAȚIONALE

„Industria electronică va pătrunde masiv în întreaga activitate economico-socială, fiind orientată în special spre dezvoltarea cu precădere a producției de componente electronice, mijloace de automatizare, echipamente de electronică industrială și profesională”

(din proiectul de Directive ale Congresului al XIII-lea al P.C.R.)



DEZVOLTAREA INDUSTRIEI ELECTRONICE inclusiv mijloace ale tehnicii de calcul în procente 1985 100 1990 162-167

CENTRUL DE CERCETARE, INGINERIE TEHNOLOGICĂ ȘI PRODUCȚIE INDUSTRIALĂ PENTRU TEHNICA DE CALCUL. Calitatea muncii noastre trebuie să se regăsească în înaltul nivel atins de produsele concepute

Mobilizare exemplară pentru realizarea de produse calitativ superioare

Diversificarea producției de motoare electrice și robotizarea — în centrul preocupărilor

Dezbaterea proiectului de Directive ale Congresului al XIII-lea al partidului în colectivele întreprinderii noastre — ne făcea cunoscut Emil Iova, secretar al comitetului de partid...

Industrială. Nouă ne revin sarcini speciale, cărora însă simțim pregătiti să le facem față. Căci, iată, din cele 82 de obiective pe care ni le-am propus în aceste luni, care au trecut de la începutul anului, 81 sînt...

recoanțe cu dispozitive tip FIDA, pe linie automată de stanșare și profilare din bandă. Lor tehnologii noi și produselor ce le creăm, adăugăm teme de cercetare a căror finalitate se subsumează aceluiași scop...

In industria electrotehnică una din principalele căi care va conduce la înscrierea de rezultate superioare în muncă, la creșterea accentuată a productivității muncii este diversificarea continuă a producției de motoare electrice, robotizarea proceselor productive...

siderurgie sînt în lucru noi tipuri de electromotoare, cu și fără frînă, cu și, în curs de asamblare, noi tipuri de electro-magneți destinați unor sarcini mari, la temperaturi de 500 grade. Pentru centralele nucleare vor fi realizate 13 tipuri de motoare...

INTREPRINDEREA „ELECTROBANAT”. De la loc de cinste, între unitățile Timisoara — este Filiala Centrului de cercetare, inginerie tehnologică și producție industrială pentru tehnica de calcul — I.T.C. Si aici, oamenii al muncii vîrșnici și tineri muncitori...

În campania de toamnă — amplă mobilizare de forțe la efectuarea lucrărilor de sezon

ÎN TOATE SECTOARELE — MUNCĂ LA COTELE MAXIME INTENSITĂȚI

Complexul tablou al lucrărilor agricole de toamnă capătă în această perioadă accente în plus datorită importanței prin care se impune cîteva din acțiunile principale ale sezonului: recoltatul porumbului, înămîntarea culturilor păioase, strîngutul legumelor și al fructelor. Secontele de acest fel...

executarea semănatului păioaselor, în rotație după porumb, în perioada optimă. Semănatul orzului stă sub semnul urgenței! Sînt de înămîntat aici 300 ha și deocamdată se acționează cu 3 semănătoare SUP-38, în timp ce la pregătirea terenului sînt folosite 10 discuri. Chiar dacă semănatul furajelor (105 ha) și al rapiței pentru boabe (60 ha) este o acțiune...



TRANSPORTUL — CORELAT STRICT CU RECOLTATUL

Ritmurile înregistrate în ultimele zile la recoltatul pe ogoarele buzoiene au fost sensibile marcate de prezența unor mari grupuri de tineri. Constituții în brigăzi și formații, își desfășoară activitatea în cîmp. Frontul de lucru cuprinde o bogată gamă de lucrări de la recoltatul și sortatul legumelor, la depășirea muncii permanente, care asigură un flux neîntrerupt muncii pe toată durata zilei.

Intr-un ritm intens se acționează și la recoltatul porumbului. Lucrarea a fost declanșată de mai bine de o săptămînă, antrenînd zilnic peste 200 cooperatori. Pentru a strînge întreaga recoltă fără pierderi, se acționează numai manual. Deocamdată, din cele 148 hectare cît reprezintă întreaga suprafață cultivată, au fost recoltate în jur de 85. Tarilele atacate sînt situate în punctele Buditeanu, Rusavăț și Gomolești. „Grupele timpurii au dat în această toamnă rezultate foarte bune, îmi preciza tînarul brigadier Ion Gușă. Numai la brigada noastră în tarlăua Spîtaru am obținut pînă în prezent peste 9 tone ștuleți la hectar.”



TEHNOLOGIILE AVANSATE

Pe ansamblu, luînd în considerare condițiile climatice densitate existentă în toamnă anul trecut și primăvara acestui an, rezultatele obținute pot fi apreciate ca favorabile. Tot atât de adevărat este însă și faptul că acestea puteau fi mult mai mari. O reunoaște însuși directorul unității, inginerul doctor Ovidiu Ciurdăreanu. „Ceea ce s-a realizat nu reflectă însă potențialul productiv al surselor cultivate al pîmîntului. Mă gîndesc în primul rînd la producțiile diferite înregistrate în cele două ferme de producție. Astfel, dacă la una din ferme s-a obținut 5 326 kg la hectar, la cealaltă s-au realizat 6 100 kg la hectar. Așadar, în ace-

astea au fost efectuate la timp și de calitate pe întreaga suprafață cultivată, ceea ce a permis dezvoltarea corespondenței a plantelor. Pentru combaterea bolilor foliare, în primăvara acestui an s-a aplicat un tratament specific, concomitent cu erbicidatul, un al doilea tratament executîndu-se în perioada de inflorescență a plantelor, în acest fel s-a asigurat creșterea viguroasă a plantelor, în final o recoltă bogată. Elemente tehnologice similare s-au aplicat și la cultura orzoacelor de primăvară, la care s-a realizat o producție de 6 283 kg la hectar și la cultura orzului de toamnă, producția obținută însumînd 8 253 kg la hectar. În aceste condiții unitatea a reușit să livreze suplimentar la fondul de stat o cantitate de 600 tone grâu și 179 tone orzoacă.

Înălțimea și înălțimea de producție, rezultate net diferențiate. Obiectivul stabilit pentru anul cîntărilor este realizarea unei producții medii de peste 6 000 kg la hectar. Un angajament sporit, dar pe deplin realizabil. Din timp au fost stabilite o serie de măsuri și acțiuni tehnico-organizatorice. Între acestea se evidențiază acoperirea necesarului de semințe numai din cultura biologică superioară, corespondența zonei de cultură în care unitatea își desfășoară activitatea. De asemenea, pe baza asolamentului existent, culturile de cereale păioase vor fi amplasate în continuare după plantele prăstinoare și leguminoasele pene, fapt ce se va repercuta favorabil asupra producțiilor obținute. În această direcție, în momentul de față, se depun eforturi susținute pentru eliberarea cîmii mînașă de insecte și a mînașă de insecte și a mînașă de insecte. Terenul este pregătit grădinarște, ceea ce va permite realizarea unor producții sporite în anul viitor. Cum e și firesc, lucrătorii și specialiștii unității sînt hotărîți să acționeze cu toată grijă și răspundere pentru obținerea nivelului de recoltă planificat, contribuind astfel la creșterea eficienței întregii activități economice.

