Proletari din toate țările, uniți-vă!

Steagul roșu

Organ al Comitetului raional P.M.R. Petroșani și al Sfatului popular raional

Anul XII
XVII Nr. 3395
Marți
13 septembrie
1960
4 pag. 20 bani

ECONOMII DE MATERIALE

Colectivul sectorului electromecanic de la mina Petrila este antrenat în întrecere pentru realizarea sarcinilor puse de cel de-al III-lea Congres al partidului. Obiectivul principal a activității colectivului — sprijinirea brigăzilor miniere — se traduce cu succes în viață. In același timp, colectivul luptă și pentru realizarea de cît mai mari economii în scopul reducerii prețului de cost al cărbunelui. La această luptă participă atît lăcătușul Merlac Ioan, cu întreaga lui brigadă de reparat vagonete cît și sudorii Traumer Iuliu sau Popiț Ioan, forjorii Páll Domokoș și ajutorul său, Fehervári Ioan, lăcătușii Crișan Petru, Mleziva Petru, Cozma Rudolf ca și toți ceilalți.

Pe luna care a trecut sectorul electromecanic a înregistrat o economie de materiale în valoare de aproape 50.000 lei, la care se adaugă și sutele de ore de muncă patriotică efectuate de tineretul secției în scopul sprijinirii producției. La economiile realizate, un aport deosebit a adus comunistul Merlac Ioan împreună cu Dobîrcenu Pavel, Tătaru Sava, Radu Virgil, Eftimie Constantin și alții, care, încă cu luni în urmă au hotărît să aplice un regim sever de economii la folosirea materialelor feroase. In luna trecută, harnica brigadă a lui Merlac Ioan a efectuat toate reparațiile de vagonete folosind numai piese de schimb recondiționate, contribuind astfel cu 17.050 lei la economiile sectorului.

Harnici ca și muncitorii de la reparat vagonete sînt și Mleziva Petru și Cozma Rudolf, care împreună cu membrul de partid Popiț Ioan, au lucrat mai multe zile la rînd în cadrul brigăzii patriotice la colectarea a 13 tone de fier vechi, rezultat din utilaje și piese degradate în urmă cu mulți ani și aruncate în spatele atelierului electric.

M. LAZUR

O reușită acțiune de muncă voluntară

In orașul Vulcan, la inițiativa grupei de partid din circumscripția electorală nr. 11, comitetul de cetățeni a mobilizat în ziua de 4 septembrie a. c. numeroși locuitori la acțiunea de muncă voluntară pentru repararea și pietruirea străzii Florilor. Participanții, în număr de 23, după ce au reparat unele porțiuni erodate, au împrăștiat 10 camioane basculante de pietriș. După 7 ore de muncă și voie bună, lucrările au fost terminate. Printre cei care s-au evidențiat se numără tov. Roman Mihai, Savici Alexandru, Zöldi Francisc, Batori Eva, Dabi Dumitru, Roman Florica, György Andrei, Dermijan Ana, Csaloka Mihai, Jitea Aurel și alții.

E. TOMA
corespondent

Minerii din brigada lui Năsăleanu Miron de la sectorul II Uricani apreciază ziarul ca un bun sfătuitor. In clișeul nostru trei membri ai acestei brigăzi, tov. Tatu Emil, Mînzat Ioan și Carpu Ilie citesc în ziar relatări despre succesele brigăzii lor și ale altora de la mina Uricani.

—o—

Succes deplin delegației țării noastre la sesiunea Adunării Generale a O.N.U.

Lucrările și hotărîrile recentei sesiunii extraordinare a Marii Adunări Naționale, constituie o dovadă grăitoare a politicii de pace pe care o promovează partidul și guvernul nostru. Iubitoare de pace, țara noastră aduce astfel o nouă contribuție la uriașa acțiune a lagărului socialist pentru apărarea păcii și preîntîmpinarea războiului, pentru făurirea unei societăți fără arme, fără războaie. De aceea, întregul popor muncitor din patria noastră salută cu multă bucurie hotărîrile recentei sesiuni extraordinare a Marii Adunări Naționale, programul politicii externe a statului nostru.

Alături de milioanele de cetățeni ai patriei noastre dragi, îmi exprim nemărginita bucurie că în fruntea delegației romîne la cea de-a 15-a sesiune a Adunării Generale a Organizației Națiunilor Unite a fost ales cel mai iubit și credincios fiu al poporului nostru, tovarășul Gheorghe Gheorghiu-Dej.

Cadrele didactice și studenții din cadrul Institutului de mine „Gheorghe Gheorghiu-Dej" din Petroșani sîntem convinși că delegația țării noastre la cea de-a 15-a sesiune a Adunării Generale a O.N.U., care are în frunte pe tovarășul Gheorghe Gheorghiu-Dej va aduce o contribuție de seamă la rezolvarea celei mai arzătoare probleme a zilelor noastre, dezarmarea generală și totală și va ridica și mai mult autoritatea și prestigiul țării noastre în fața tuturor popoarelor.

Tărîmul pe care trebuie să ne întrecem cu capitalismul este producția de bunuri materiale, știința, cultura și arta. De aceea sîntem conștienți că muncind fiecare cu avînt la locul nostru de muncă și luptînd pentru realizarea măreților sarcini trasate de cel de-al III-lea Congres al P.M.R. vom contribui la înflorirea patriei noastre dragi și la consolidarea păcii în lume.

Aprobăm cu căldură cele două propuneri făcute de țara noastră pentru ordinea de zi a apropiatei sesiuni a Adunării Generale a Organizației Națiunilor Unite: „Acțiuni pe plan regional în vederea îmbunătățirii relațiilor de bună vecinătate dintre state europene aparținînd unor sisteme social-politice diferite" și „Măsuri pentru promovarea în rîndurile tineretului a ideilor păcii, respectului reciproc și înțelegerii între popoare" și urăm succes deplin delegației țării noastre în frunte cu tovarășul Gheorghe Gheorghiu-Dej, la apropiata sesiune a Adunării Generale a O.N.U.

AUREL POP
lector universitar I.M.P.

—★—

In atenția școlarilor

Secția de învățămînt și cultură a Sfatului popular raional aduce la cunoștință tuturor elevilor și școlarilor din tot raionul (clasele I—XI) că în ziua de 14 septembrie a. c. are loc, începînd de la ora 8 dimineața, vizita medicală la care trebuie să se prezinte obligatoriu toți elevii și școlarii.

Secția a II-a a Filaturii Lupeni numără peste 40 fruntași în producție. Toți fruntașii participă la întrecerea pe profesii pentru titlul de cel mai bun în meseria respectivă.

Iată trei dintre ei: filatorii Ascunseanu Ioan, Tomescu Ioan și centratorul Vîrtosu Petru antrenați într-o discuție despre creșterea randamentului la mașina de filaj.

LECȚIA A PRINS BINE

Însemnări de reporter

— Măi, firar să fie de treabă! Voi nu înțelegeți că pentru transport de personal pe puț trebuie să fac cuplare. Ce, eu vă pun să veniți cu 2—3 ore înainte de șut?

Necăjit de refuzul categoric, grupul de mineri din schimbul II al brigăzii de tineret condusă de Roman Petru se retrase în așteptare lîngă o stivă de armături metalice. După un sfert de oră, cînd cuplătorul de serviciu de la puțul auxiliar al minei Aninoasa găsi o clipă de răgaz să se așeze pe un butuc și să-și aprindă o țigară, minerii îl înconjurară din nou. Fiecare încerca să-l convingă să-i transporte cu colivia pe puț, pînă la orizontul VII mediu.

— Ei, s-a făcut?

— Da' ce atîta grabă? Iacă, nu vă dau jos pînă ce nu termin cu transportul de materiale. Respectați și voi orele de intrare ca toată lumea.

Șeful schimbului, minerul Nedesca Mihai, după ce privi cu înțeles la ortacii săi, încercă o altă cale.

— Haideți băieți, coborîm pe scări pînă la VII mediu. Nu vedeți că-i este frică să transporte personal?

— Frică, mie?

— Ție!

— Măi firar..

— Atunci, poate ne dai o colivie pînă la VII mediu.

— Colivie? Nici vorbă.

Și, ca să-și întărească spusa, se apucă din nou să ajute pe ceilalți muncitori să încarce un cărucior de scîndură.

— Sucit om. Își bate joc de noi — exclamă cu ciudă vagonetarul Iftimie.

— Ba are dreptate — îl contrazise minerul Carol Gheorghe.

— Eu dacă a-și fi fost în locul lui aș fi procedat la fel. Disciplina-i disciplină.

Cînd s-a făcut cuplarea pentru transport de personal pe puț, schimbul lui Nedesca Mihai coborî în mină cu prima colivie.

La locul de muncă, tov. Roman Petru, șeful brigăzii îi întîmpină voios.

— După cum văd ați venit devreme. Noi ne-am hotărît să rămînem cîtva timp și în schimbul II să vă ajutăm la lucrările de prăbușire.

— He, he veneam noi și mai devreme dacă un încăpățînat și jumătate nu nea fi încurcat socotelile acolo sus, la ziuă.

— Despre ce încăpățînat e vorba? întrebă nedumerit șeful brigăzii.

— Păi de cuplător. Mai bine de o oră ne-am tot rugat să ne dea jos la orizont, dar el nici în ruptul capului nu a vrut.

— De care cuplător vorbiți voi cu atîta ciudă, nu cumva de cel de la puțul auxiliar?

— Ba chiar de el.

Minerii din schimbul întîi care se apucaseră să mănînce și auziseră discuția, deteră dezaprobator din cap.

— Mîine — spuse pe un ton categoric șeful brigăzii — să mergeți și să-i mulțumiți cuplătorului și muncitorilor de la transport.

— Noi?

— Da voi!

— Bine, dar pentru ce?!...

— Pentru că în timp ce voi i-ați sîcîit, ei ne aprovizionau cu materialul necesar pentru

A. NICHIFOREL

(Continuare în pag. 3-a)

Consfătuirea raională a cadrelor didactice

Duminică dimineața s-a deschis la Petroșani, în sala clubului C.C.V.J., consfătuirea raională a cadrelor didactice din Valea Jiului.

La consfătuire participă peste 600 de profesori, învățători, educatori, conducători ai unor instituții și întreprinderi din raion, precum și părinți. In prezidiul consfătuirii au luat loc tovarășii Szabo Carol, membru în Biroul Comitetului regional de partid, prim-secretar al Comitetului regional U.T.M., Vîjdea Gheorghe, secretar al Comitetului raional de partid, Șulea Gheorghe, președintele Sfatului popular raional, Panfilie Gheogrhe, șeful secției de învățămînt și cultură și alții.

La primul punct de pe ordinea de zi a consfătuirii, tovarășul Panfilie Gheorghe a prezentat „Darea de seamă asupra activității desfășurate de cadrele didactice în anul școlar 1959—1960". Apoi, tovarășul Morar Ioan, vicepreședinte al Sfatului popular raional a vorbit despre sarcinile școlii și cadrelor didactice în lumina hotărîrilor celui de-al III-lea Congres al P.M.R.

In prima zi a consfătuirii au luat apoi cuvîntul la discuții pe marginea celor două referate prezentate, un număr de 12 tovarăși care au arătat că rezultatele obținute în anul trecut trebuie să constituie un stimulent în activitatea cadrelor didactice în următorul an școlar avînd în vedere noile sarcini reieșite din lucrările celui de-al III-lea Congres al P.M.R.

Lucrările consfătuirii au continuat și ieri.

IN CLIȘEU: Un aspect din timpul consfătuirii raionale a cadrelor didactice din Valea Jiului.

FOTBAL

VICTORIE CLARĂ LA LUPENI

Înaintea începerii meciului, printre spectatorii de pe stadionul din Lupeni se răspîndise deja vestea că antrenorul echipei Minerul lipsește, fiind bolnav. Desigur, aceasta a determinat o oarecare teamă printre inflăcărații suporteri care-și priveau „11"-le făcînd încălzirea, fără prea mari speranțe. Și dacă adăugăm că în echipa lupeneană apăreau tineri ca Mihăilă (17 ani), Cucu (20 ani), Țurcan (20 ani) lipsiți de experiența întîlnirilor de categoria A, se înțelege ușor teama suporterilor echipei din Lupeni. În plus Farul se prezenta cu jucători ca Ciosescu, Olaru, Brînzei, Moroianu a căror valoare cunoscută întărea și mai mult pronosticurile de X și 2. Dar în ciuda tuturor acestor „cauze" Minerul Lupeni a obținut o victorie clară, pe deplin meritată. „Antidotul" principal care a anihilat efectul „cauzelor" de mai sus a fost voința de luptă, constantă 90 de minute, dorința celor „11" de a-i răsplăti pe cei 4000 spectatori din tribune printr-un joc frumos și eficace, rezultatul obținut fiind desigur și un „medicament" prețios pentru antrenorul lor.

Făcînd abstracție de unele deficiențe în comportarea nesigură a lui Coman și Mihaly din primul mitan, putem spune că am văzut duminică la Lupeni un joc „de zile mari" al Minerului. Spectatorii s-au „încălzit" de nenumărate ori aplaudînd faze palpitante la ambele porți, de fotbal clar, de calitate, în care au abundat șuturile puternice și precise apărate prin intervenții spectaculoase de cei doi portari. Chiar din primul minut de joc Minerul beneficiază de o lovitură de colț în urma căreia Țurcan reia cu capul puțin peste bară. Dar în același minut Vasilescu îl pune la grea încercare pe Mihalache șutînd puternic de la 16 m. Asistăm apoi la cîteva șuturi puternice și de la distanță ale lui Crăiniceanu, tendință îmbucurătoare în comportarea lui de a șuta de la distanță și din orice poziție. În minutul 14 Mihalache respinge și Olaru reia puternic pe lîngă poartă. Intensitatea jocului crește mereu. În minutul 21 același Olaru șutează din nou obligîndu-l pe Mihalache să intervină spectaculos. Peste 4 minute asistăm la o învălmășeală la poarta constănțeană în care Szöke șutează puternic, mingea ricoșînd din picioarele unui apărător constănțean în corner. Cîteva clipe mai tîrziu Crăiniceanu îl deschide foarte bine pe Țurcan care înscrie cu capul primul gol al lupenenilor. După o scurtă dominare a oaspeților, Cucu, o adevărată speranță de viitor a lupenenilor, centrează foarte frumos la Szöke, care din voleu reia puternic spre poarta constănțenilor. Am crezut că e gol. Dar un salt al lui Roman a oprit balonul aproape de linia porții. Către sfîrșitul primului mitan constănțenii au o perioadă de dominare, beneficiind de o lovitură liberă de la 17 m. pe care o ratează însă Ciosescu.

La reluare Minerul forțează ritmul jocului și în minutul 51 înscrie cel de-al doilea gol în urma unei frumoase combinații între Mihăilă, Szöke, Cucu și Țurcan, ultimul înscriind cu capul de la 12 metri. Minutul 53 — un moment greu pentru Minerul Lupeni: lovitură indirectă de la 10 metri. Dar... Mihalache salvează. În minutul 72 Datcu înscrie printr-un șut puternic, singurul gol al oaspeților. Departe de a se descuraja Minerul pornește hotărît la atac și în același minut Nisipeanu înscrie al treilea gol al gazdelor șutînd fulgerător printre doi apărători constănțeni și pe lîngă portarul Roman. Înainte cu 14 minute de sfîrșitul partidei, Plev (accidentat) părăsește terenul. Echipa Minerul dezorientată puțin rămîne numai cu Nisipeanu și Cucu la înaintare apărîndu-și rezultatul cu multă voință. Într-adevăr, deși Farul domină insistent, totuși rezultatul nu mai poate fi modificat, Minerul cîștigînd cu 3—1 o întîlnire în care puțini sperau în victorie. Aceasta desigur constituie un merit și mai mare al jucătorilor din Lupeni.

Arbitrul Cruțescu (București) a condus foarte corect următoarele formații: MINERUL: MIHALACHE — Plev, Coman, Dan II — MIHAILA, Mihaly — CUCU, Szöke, Nisipeanu, ȚURCAN, CRAINICEANU. FARUL CONSTANȚA: ROMAN — Straton, Brînzei, FLORESCU — Bibere, MOROIANU — Olaru, Ciosescu, DATCU, VASILESCU.

MIHAIL DUMITRESCU

HANDBAL ÎN 7

Un debut promițător

De fapt, debutul echipei de handbal în 7 Știința Petroșani, în campionatul categoriei A, a fost făcut duminica trecută în deplasare. În orașul Petroșani însă studenții handbaliști au dat primul „examen" în prima categorie a țării, duminică seara, întîlnind în nocturnă formația Dinamo Tg. Mureș. Interesul stîrnit de această întîlnire se datorește, în afara debutului echipei petroșănene, și faptului că spectatorii cunoșteau valoarea oaspeților din jocurile susținute de ei la Petroșani cu ocazia „Cupei 23 August". Dacă atunci Știința a dispus ușor de Dinamo, duminică, în cadrul campionatului, dinamoviștii s-au dovedit un adversar mult mai puternic decît ne așteptam. De la început ei preiau conducerea deși Sill deschisese scorul pentru Știința. Pînă în minutul 33 dinamoviștii conduc mereu cu toate eforturile studenților care se țin aproape, egalînd mereu. Dar în minutul amintit, cîteva atacuri puternice ale studenților fac ca scorul să fie 10—8, scor menținut pînă la sfîrșitul primei reprize.

La reluare, dovedind o formă bună, ca urmare a însușirii tehnicii moderne în acest joc, completată cu o mare voință de luptă petroșănenii reușesc să ridice scorul în favoarea lor la 18—11. Dar 5 minute ei sînt lipsiți de aportul lui Barabaș (eliminat de pe teren) și astfel oaspeții reușesc să aducă scorul la 18—16. În ultimele minute Franc ridică scorul la 19—16 pentru ca Nagy să înscrie din nou stabilind scorul întîlnirii la 19—17. Iată deci că debutul petroșănenilor în prima categorie a țării este destul de promițător. Afirmăm acest lucru în urma următoarelor constatări: dacă la dinamoviști un singur om (Berekmery) a înscris 11 goluri din 17, ceea ce înseamnă că dinamoviștii dispuneau de un singur trăgător bun, în schimb la petroșăneni trăgători sînt patru și destul de periculoși. De asemenea tactica aplicată de Știința s-a dovedit deosebit de eficace scoțînd din dispozitivul de linie apărarea oaspeților. Pe spectatori i-a bucurat în același timp și elanul deosebit cu care au luptat studenții ceea ce a contribuit în mare măsură la obținerea victoriei de duminică. Iată loturile folosite de cele două formații: ȘTIINȚA PETROȘANI: Florea, IRIMIE, Drig Horea, Drig Constantin, BARABAȘ, PINTEA, Achim, Franc, Bartmes, SILL. DINAMO TG. MUREȘ: Kiss, Kesler, Sos, BEREKMERY, Meze, DIMBOIU, NAGY, Suler, Lukacs, Antal, Erödy.

M. D.

Jiul Petroșani — Industria Sîrmei Cîmpia Turzii 1-1 (0-0)

Cei peste 4000 de spectatori prezenți pe stadionul din Petroșani au așteptat cu multă nerăbdare să-și vadă echipa favorită la lucru avînd în vedere că era primul meci acasă din categoria B.

Cu toate acestea, spectatorii au plecat de la stadion dezamăgiți, nu atît pentru scorul (puțin scontat și dorit) cu care s-a încheiat partida cît mai mult pentru jocul slab prestat de către Jiul. Cel mai dificil compartiment s-a dovedit linia de atac a echipei Jiul (vechea poveste!). Ea nu a reușit să practice un joc închegat, dînd multe pase greșite, iar puținele șuturi care s-au tras au fost imprecise. Prea puțin s-a simțit aportul lui Ciurdărescu, iar Crăciun s-a comportat sub valoarea lui, fără a mai vorbi de Toth care a jucat în nota lui obișnuită din ultimul timp: sub orice critică.

Nici mijlocașii nu s-au făcut simțiți pe teren, lăsînd, ca și altădată, mijlocul terenului descoperit. A mers bine doar apărarea. În special Farkaș a muncit foarte mult, reușind să anihileze multe din acțiunile înaintașilor de la Cîmpia Turzii. O comportare bună în apărare a avut-o Tîlvescu și Romoșan.

La jucătorii de la Industria Sîrmei s-a manifestat în schimb dorința de a obține cu orice preț un rezultat de egalitate. În special după ce au marcat golul cît și după ce au fost egalați, ei au „tras mult de timp".

În primele 15 minute ambele echipe desfășoară un joc lent, de cîmp. În minutul 31 spectatorii trec prin grele emoții: Adam, un atacant destul de periculos, rămîne singur, șutează dar mingea lovește pe Crîznic care prinde printr-un salt spectaculos, salvînd echipa de un gol aproape făcut iar pe spectatori de emoții. Pînă la sfîrșitul reprizei, jocul se desfășoară lent, cu multe greșeli și ocazii ratate.

La reluare Industria Sîrmei intră mai decisă. În minutul 66 Radu pasează mingea lui Adam, care trece de apărarea Jiului și șutează de la 16 m. în colțul din dreapta sus — gol: 0—1. Din acest minut oaspeții se retrag în apărare „trăgînd timpul".

Golul egalizator survine în minutul 75 cînd Manea scapă singur și șutează sec în colțul din dreapta jos: 1—1.

Meciul a fost condus cu scăpări de C. Mitran din cauză că nu se găsea pe fază mai niciodată.

Formațiile: JIUL: CRIZNIC — Romoșan, TILVESCU, FARKAȘ — Cosmoc, Crișan, — Toth, Cazan, Ciurdărescu, Crăciun, Manea. INDUSTRIA SIRMEI C. TURZII: Levendai — Chiriță, Ruzici, Brîndeanu — Apostolache, Chețan — CRAUS, Raab, ADAM, Drăghici, SURU.

Z. CART

VOLEI

ÎN PRIMUL MECI

Știința Petroșani — Spartak Praga 1-3

Duminică dimineața pe terenul Elevul din Petroșani a avut loc un interesant meci internațional de volei între echipele Știința și Spartak Potrubi Praga. Meciul a stîrnit un deosebit interes. Mult mai experimentați, oaspeții au reușit pînă la urmă să cîștige cu scorul de 3—1. Ei au jucat cu mai mult calm, dovedind în același timp o bună pregătire tehnică.

Meciul a fost presărat cu multe faze spectaculoase și pline de dinamism. Localnicii au prestat și ei un joc bun. Cei peste 300 de spectatori prezenți au aplaudat la „scenă deschisă„ ambele echipe pentru jocul prestat.

Toate seturile au fost viu disputate, victoria fiind asigurată în permanență de ultimele două mingi, dovadă scorurile deosebit de strînse în seturi.

În primul set echipa studențească ia conducerea și continuă să se distanțeze de echipa oaspete. Scorul devine la un moment dat 14—9 pentru studenți. Setul era aproape ca și cîștigat. Dar echipa Spartak își revine și cîștigă 7 puncte consecutive și odată cu acestea primul set la 14.

Setul al doilea aparține oaspeților. La un moment dat ei conduc cu 5—0. Este rîndul echipei studențești să-și revină și să ia conducerea la 11—10. Oaspeții egalează. Scorul devine 12—12, apoi 13—13 și cu un finiș mai puternic echipa cehoslovacă cîștigă și cel de-al doilea set la 13.

Deosebit de spectaculos a fost finalul la setul al treilea. După ce oaspeții conduc cu 7—2, 11—6, echipa studențească are o revenire puternică și termină învingătoare la 13. Scorul devenise astfel 2—1 pentru oaspeți. Setul IV a fost cîștigat de oaspeți care au jucat mult mai calm.

Deși a părăsit terenul învinsă, echipa studențească a luptat pentru un rezultat cît mai bun în fața unei echipe cu jucători valoroși ca Kucera, component al reprezentativei cehoslovace, campioană mondială de volei. Echipa noastră putea să cîștige dacă nu comitea cîteva greșeli: este vorba în primul rînd de blocajul defectuos care se făcea uneori, precum și serviciile înafara terenului. Loturile folosite de cele două echipe: ȘTIINȚA: Crivăț, BRANDENBURG, Rădulescu, C. GORNOVICEANU, COJOCARU, Lăpăduș, A. Gornoviceanu, Hornicaru, SANDULESCU, VASILIU. SPARTAK POTRUBI PRAGA: Jilek, ZELEZNY, Medonos, Satinka, JAN DELEJAL, KUCERA, Iaromir Delejal, NOVAK, Kiciz, SOPA.

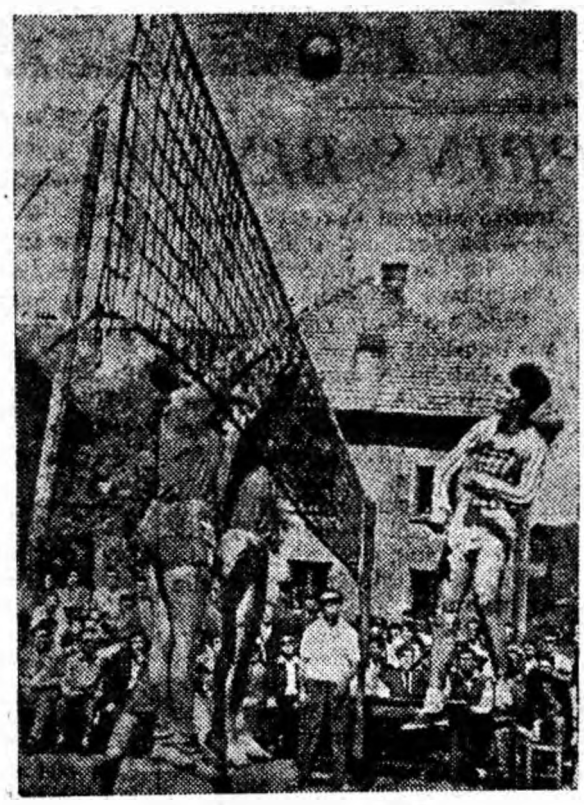

IN CLIȘEU: Gornoviceanu Coriolan trage puternic, dar balonul, întîlnind blocajul prompt al cehoslovacilor, revine în terenul Științei.

★

Aseară, în nocturnă, a avut loc întîlnirea revanșă la care publicul a luat parte în număr la fel de mare ca duminică. De data aceasta, Crivăț, cel mai bun trăgător al Științei, care duminică „a făcut tușă", a jucat aseară la adevărata lui valoare.

De asemenea toți ceilalți voleibaliști au jucat mult mai atenți, mai hotărîți, obținînd o victorie de prestigiu la 3—1 (15—17; 15—12; 15—4; 15—10). După cum se vede, deși au pierdut primul set, jucătorii petroșăneni au avut o puternică revenire, reușind să cîștige setul doi la 4.

C. COSTIN

Campionatul regional de fotbal

Parîngul Lonea — Retezatul Hațeg 5-0

În mare vervă de joc, echipa din Lonea a obținut o victorie categorică datorită în primul rînd liniei de atac care a prestat un joc simplu și eficace. Au înscris Mîrnea (3), Mac și Peciu. Jocul s-a desfășurat în limitele sportivității și la un nivel tehnic corespunzător.

Scor alb la Lupeni

Intîlnind pe Minerul Aninoasa, formația Minerul II Lupeni în primul joc al ei în campionatul regional, pe teren propriu, a obținut un rezultat de egalitate. Desfășurată în limitele sportivității, întîlnirea de la Lupeni a scos în evidență pe de o parte valoarea constantă a aninosenilor, iar pe de altă parte, o bună pregătire a rezervelor echipei Minerul din Lupeni. Deși întreg jocul a fost presărat cu nenumărate ocazii, totuși scorul a rămas alb pînă la sfîrșitul întîlnirii.

★

ALTE REZULTATE: Șantierul Hunedoara — Minerul Vulcan 1—5 (0—3); C.F.R. Simeria — Minerul Ghelar 2—0; Horia Cristur — Rapid Deva 0—3; A. S. Corvinul — Victoria Călan 2—1.

Brigada minerului Hegedüs Dănilă lucrează într-un abataj cu trepte răsturnate din sectorul II al minei Aninoasa și se numără printre brigăzile fruntașe în lupta pentru sporirea continuă a productivității muncii.

În luna august brigada a lucrat cu un randament mai mare cu o tonă pe post față de cel planificat. În primele zile din septembrie ea și-a depășit randamentul planificat cu 0,360 tone pe post.

ÎN CLIȘEU: Un schimb din brigada minerului Hegedüs Dănilă înainte de intrarea în mină.

BILANȚ RODNIC

Harnicii muncitori ai Întreprinderii de industrie locală „6 August" din Petroșani și-au încheiat nu de mult bilanțul activității pe luna august. Iată rezultatele:

Pe această lună planul producției globale a fost realizat în proporție de 110,9 la sută, iar planul producției la activitatea industrială a fost îndeplinit și depășit cu 41,37 la sută.

Secția fruntașă

Zi de zi cerințele oamenilor muncii din Valea Jiului cresc tot mai mult pe măsura ridicării nivelului lor de trai. Azi în oricare apartament sau locuință intri, găsești mobilă nouă, lucrată cu atenție și gust care dă un aspect plăcut și confortabil camerelor. Puțini știu cîte din aceste garnituri de mobilă au fost lucrate de mîna harnicilor tîmplari de la această întreprindere. Cerințele tot mai mari de mobilă precum și exigențele față de calitățile acesteia sînt cunoscute de tîmplari. De aceea, muncitorii din secția tîmplărie din Petroșani, fruntașă pe întreprindere, s-au angajat în luna iunie să dea peste plan pînă la sfîrșitul anului 100 garnituri camere combinate de calitate superioară.

Pînă în prezent ei și-au realizat angajamentul în proporție de aproape 50 la sută. Pe luna august, de pildă, muncitorii acestei secții și-au realizat planul de producție în proporție de 200,20 la sută. Fruntașe în muncă sînt brigăzile conduse de Popa Petru și Ioan Scroban care și-au realizat planul în proporție de 144 la sută și, respectiv, 162 la sută.

Prin celelalte secții

Secția de tapițerie Petroșani a obținut și ea rezultate importante. Procentul de 206,80 la sută în care și-au îndeplinit planul de producție pe luna august, vorbește despre hărnicia muncitorilor de aici. Ei au dat 60 bucăți dormeze și somiere precum și 5 canapele peste plan. Cei mai buni muncitori s-au dovedit a fi Nicolae Hancas, care și-a depășit sarcinile de plan cu 34 la sută, Tiberiu Leibovici cu 20 la sută și Maria Munteanu cu 10 la sută. La realizarea sarcinilor pe întreprindere a contribuit și secția de plapumerie și croitorie din Petroșani. Această secție și-a realizat planul în proporție de 105,64 la sută dînd peste plan 212 bucăți de plapume. Fruntașele secției sînt Magdalena Kiss și Ana Bîrăiac.

Magazinele noastre alimentare sînt aprovizionate tot timpul cu un bogat sortiment de mezeluri. La aceasta contribuie și muncitorii fabricii de mezeluri din Petroșani care pe luna august și-a depășit planul de producție cu 60,28 la sută dînd peste 23 tone de preparate carne. La această frumoasă realizare au contribuit în mare măsură tovarășii Ioan Rusu, Marin Nicolae, Francisc Acs și alții.

Și muncitorii celor două fabrici de pîine din Petroșani și Lupeni au avut frumoase depășiri de plan. De exemplu, fabrica de pîine din Petroșani și-a depășit sarcinile de plan cu 3,46 la sută, iar cea din Lupeni cu 7,40 la sută dînd amîndouă la un loc peste 108 tone pîine integrală peste plan.

Deși atelierul mecanic nu cuprinde un mare număr de muncitori, totuși această secție și-a depășit sarcinile de plan cu 68,45 la sută. Fruntași ai acestei secții sînt muncitorii Loy Maria, Lucia Iuliu și alții.

Toate aceste realizări se datoresc muncii întregului colectiv sub conducerea organizației de partid și a măsurilor tehnico-organizatorice luate de către conducerea întreprinderii.

C. COTOȘPAN

Datorie îndeplinită cu cinste

Într-una din zilele trecute, cînd bezna începea să învăluie orașul și împrejurimile, la mai multe locuințe telefonul zbîrnîia strident. De la un capăt al firului, dispecerul minei Vulcan anunța: avarie la puțul 7 Noiembrie!

Avarie? Păi, nu-i om să nu se betejească, de cum un puț — și-ar fi spus unii.

...La mai puțin de o jumătate de oră de la avarie o mînă de oameni au și sosit să-și ia posturile în primire. Începea o luptă dramatică. Minutele însemnau tone de cărbune, orele sute de tone de cărbune pierdute. Ce s-a întîmplat?

În timpul transportului de cărbune pe puțul 7 Noiembrie, puț principal de transport, cîrligul unui vagonet s-a agățat de ghidajul din puț. Colivia a rămas înțepenită într-o poziție înclinată. S-a așezat de-a curmezișul secțiunii de transport a puțului. Urmările avariei: au fost rupte trei moaze iar patru ghidaje au fost făcute ferfeniță.

Antal Ludovic, Pop Petru, Schmitz Augustin, Cocota Aurel, mineri la întreținerea puțurilor cumpăneau. Au măsurat din ochi treaba ce o aveau de făcut și și-au dat ușor seama că nu era glumă.

...Cineva care se afla printre minerii din puț i-a întrebat:

— Primiți să fiu eu șeful vost' de echipă?

Oamenii n-au stat pe gînduri și au răspuns:

— Primim! Dumneata să ne fi șef.

Acesta n-a fost decît începutul...

Minerii au legat cu centurile forțile vagonetului înțepenit. Pop și Schmitz erau sub vagonet. Sub ei era adîncul puțului. Vagonetul trebuia descățat și introdus în colivie iar aceasta readusă în poziția ei normală, verticală. Cu toții s-au înțeles ca la o comandă să tragă din răsputeri.

— Hei rup, hei rup! Nimic nu s-a clintit. Parcă așa ar fi fost înțepenite toate de cînd lumea. Șeful i-a îndemnat:

— Frații lor, încă odată să tragem zdravăn. Acuma! Hei rupp!! Vagonetul a alunecat ușor la locul lui în colivia care-a revenit la poziția ei normală.

— Ii a noastră, îi a noastră — au izbucnit minerii bucuroși. Mai erau multe de pus la punct. Într-un timp scurt au fost înlocuite ghidajele rupte. Oamenii erau cuprinși de nădușeală dar... se mișcau ca... iepurii după expresia unuia dintre ei.

Cînd să potrivească sania coliviei între ghidaje, ghinion! Nu mergea, moaza de fier era îndoită. Nu aveau vreme de pierdut. „Timpul înseamnă cărbune" — le-a spus Pop ortacilor săi și, apucînd barosul, cu zece lovituri zdravene a îndreptat moaza. Oamenii se cruceau: ai puteri de uriaș în momentele astea — își spuneau ei.

Cît de fericit te simți cînd răsufli ușurat. Totul era în ordine. Intervenția lor la timp, munca lor plină de abnegație a făcut ca pierderea de producție să nu fie decît de 100 tone de cărbune (altădată o asemenea avarie costa și 1000 tone de cărbune), pierdere care s-a recuperat în schimbul următor.

Oamenii se felicitau din priviri. Nu se simțeau istoviți deși observau că puterile îi părăsesc. Aveau inima tînără, plină de mîndrie și de bucuria datoriei împlinite.

...Colivia urca încet, încet spre ziuă. Deși afară era noapte, minerii au desluşit lumina palidă a lămpilor de la gura puțului. Pe cerul puțului străluceau stele. Erau așteptați. Au ieșit pe rînd din colivie. Primul a fost Pop. Jumătate în glumă, jumătate în serios el i-a întrebat pe cei care se grăbeau la gura puțului să-i strîngă mîna:

— Și în vremurile din trecut ar fi venit directorul să ne dea o mînă de ajutor la necaz?

Oamenii au ridicat din umeri a nedumerire. Nu înțelegeau unde voia să țintească Pop.

Ultimul a ieșit din colivie tov. Cotoț Iosif, directorul minei Vulcan. Director și pentru acele ore de muncă încordată, șeful lor de echipă.

...În ziua următoare, dimineața, tov. Cotoț semna o dispoziție de premiere. Cu 2800 lei au fost premiați minerii care au salvat producția minei, cei ce puteau fi cu inima împăcată că și-au făcut pe deplin datoria.

C. MORARU

Lecția a prins bine

(Urmare din pag. 1-a)

prăbușirea abatajului — și le arătă cu mîna stivele de scîndură, jumătăți și grinzi pentru poditură.

Această întîmplare petrecută cu cîtva timp în urmă a dat mult de gîndit fiecărui membru din brigadă.

— Faptul că noi înșine eram cît pe-aci să împiedicăm buna aprovizionare a locului nostru de muncă să ne fie de învățătură — spuse ortacilor săi Nedesca Mihai.

De atunci în cadrul brigăzii disciplina s-a îmbunătățit mult. Aceasta a făcut ca ea să se numere în prezent printre brigăzile fruntașe din sector. Lunar brigada realizează depășiri de plan între 10—28 la sută, obținînd în același timp importante economii prin recuperarea lemnului de mină. Recent, pentru realizările obținute în muncă, brigada de tineret condusă de Roman Petru a fost evidențiată la panoul de onoare al minei Aninoasa ca fruntașă în întrecerea socialistă și pe profesii.

● PUBLICITATE

I. R. Combustibil
DEVA
Filiala raională Petroșani
anunță

Tranșele 1 și 2 (taloanele 5 și 6) s-au prelungit pînă la noi dispoziții. Concomitent se livrează lemne și pe taloanele 7 și 8.

Posesorii de tichete de combustibil sînt rugați a ridica din timp combustibilul pentru a se evita aglomerația din ultimele zile.

O.C.L. Produse Industriale
— Petroșani —

Aduce la cunoștința cumpărătorilor că magazinele industriale din tot raionul oferă cumpărătorilor un bogat sortiment de articole pentru sezonul de iarnă.

Paltoane pentru bărbați, femei și copii, costume bărbătești și pentru copii, taioare femei, bocanci pentru bărbați, femei și copii, ghete pentru copii, cisme cauciuc, postav, finet, barchet, sibir etc.

T.A.P.L. PETROȘANI

Recrutează pentru Școala tehnică din București pentru meseria de mecanic frigotehnist tineri absolvenți ai școlilor de cultură generală cu diploma de maturitate, avînd vîrsta între 17 și 25 ani

Informații suplimentare la Direcțiunea T.A.P.L.

De asemenea se recrutează tineri și tinere avînd vîrsta între 14 și 16 ani, absolvenți ai școlilor elementare de 7 ani, pentru meseria de ospătar, pentru a fi școlarizați la Grupul școlar comercial din Arad.

13 septembrie — Ziua pompierilor din R.P.R.

La 13 septembrie, unitățile și formațiile de pază contra incendiilor sărbătoresc, alături de întregul popor muncitor, Ziua pompierilor din R.P.R.

Anul acesta ziua de 13 septembrie marchează împlinirea a 112 ani de cînd eroica roată de pompieri din București comandată de căpitanul Zăgănescu Paul s-a acoperit de glorie nemuritoare în luptele de la Dealul Spirii împotriva cotropitorilor turci.

Firul tradiției de luptă de la 13 septembrie 1848 întrerupt și călcat în picioare de către guvernele burgheze a fost reluat în anii regimului de democrație populară.

Prețuind exemplul de înalt patriotism de care au dat dovadă pompierii în lupta de la Dealul Spirii, C.C. al P.M.R. și guvernul R.P.R. au declarat ziua de 13 septembrie Ziua pompierilor din R.P.R.

În fiecare an ziua de 13 septembrie reprezintă și pentru pompierii din raionul nostru o zi de trecere în revistă a realizărilor dobîndite în lupta pentru apărarea bunurilor poporului împotriva incendiilor.

Merită a fi evidențiată în mod deosebit activitatea formației de P.C.I. de la E. M. Vulcan care în cadrul întrecerilor pe regiune a ocupat locul III. De asemenea și formațiile P.C.I. de la E.M. Lonea și E. M. Lupeni clasate pe locurile II și respectiv III, în întrecerile pe raion.

O activitate bună desfășoară și formațiile voluntare P.C.I. de pe lîngă sfaturile populare care au depus eforturi susținute în popularizarea regimului general de P.C.I. în rîndul populației.

În lupta împotriva incendiilor un aport prețios îl aduc comisiile tehnice P.C.I. organizate în majoritatea întreprinderilor din raionul Petroșani care împreună cu formațiile P.C.I. luptă pentru aplicarea și respectarea cu strictețe a măsurilor de prevenire a incendiilor. În raionul nostru, comisiile tehnice de la Termocentrala Paroșeni, E.M. Uricani, E. M. Aninoasa, Filatura Lupeni desfășoară o activitate rodnică. Aceste comisii tehnice au fost evidențiate și în cadrul consfătuirii regionale ținută nu de mult la Orăștie.

Ca semn de recunoștință pentru aportul adus în lupta pentru apărarea bunurilor poporului împotriva incendiilor, pe pieptul multor pompieri din raion strălucește distincția de „Fruntaș în paza contra incendiilor".

Formațiile P.C.I. din raionul nostru sînt hotărîte să-și perfecționeze necontenit măestria profesională, să desfășoare o tot mai susținută activitate de prevenire a incendiilor.

UNGUR GHEORGHE

Viața internațională

În preajma sesiunii Adunării Generale a O.N.U.

NEW YORK 11 (Agerpres). G. Vasiliev, corespondentul agenției TASS transmite:

Toate ziarele newyorkeze publică la loc de frunte informații din Moscova și Kaliningrad cu privire la plecarea lui N. S. Hrușciov la sesiunea Adunării Generale a O.N.U. „New York Times" publică în prima pagină o fotografie înfățișînd pe șeful guvernului sovietic în timp ce-și ia rămas bun de la persoanele care l-au condus la aerodromul Vnukovo. „Potrivit știrilor existente, scrie Caruthers, corespondentul din Moscova al acestui ziar, la Organizația Națiunilor Unite premierul Hrușciov va fi interesat în primul rînd în adoptarea propunerilor sovietice asupra dezarmării pe plan mondial".

Ziarele trădează tot mai clar tendința spre condamnarea poziției negative a guvernului S.U.A. față de apropiata sesiune a Adunării Generale. Autorii multor articole arată că intenția președintelui Eisenhower de a nu participa la o discutare constructivă la această sesiune a problemelor internaționale de cea mai mare importanță va submina și mai mult prestigiul S.U.A. care a scăzut deja considerabil în ultima vreme. „Washington Post and Times Herald" scrie într-un articol redacțional: „Hrușciov este în drum, indiferent dacă noi dorim aceasta sau nu, și ar fi mai bine dacă ne-am pregăti pentru a exprima în mod pozitiv părerile și țelurile noastre". Intr-un articol intitulat „A sosit timpul să acționăm" „Christian Science Monitor" își exprimă nemulțumirea în legătură cu faptul că Statele Unite nu iau inițiativa în problemele internaționale.

LONDRA 11 (Agerpres).

Presa engleză acordă o mare atenție apropiatei sesiuni a Adunării Generale a O.N.U.

Opinia publică engleză, scriu ziarele, insistă ca primul ministru Macmillan să răspundă la inițiativa sovietică și să plece personal la sesiunea Adunării Generale a O.N.U.

Comentatorul diplomatic al ziarului „Daily Mail" arată însă că Macmillan a renunțat să caute căi de îmbunătățire a relațiilor dintre Est și Vest prin intermediul O.N.U. Refuzul lui Macmillan de a pleca la New York, scrie ziarul „Daily Worker", se explică prin aceea că „puterile occidentale nu pot opune nimic vastelor și amănunțitelor planuri de dezarmare" ale Uniunii Sovietice. Guvernul, arată ziarul, este mai mult interesat în înarmarea militariștilor vest-germani decît în realizarea dezarmării generale.

Ziarul cere laburiștilor să exercite presiuni asupra lui Macmillan pentru a-l determina să plece la New York.

NEW YORK 11 (Agerpres). Ziarul „Worker" scrie că în condițiile în care continuă cursa înarmărilor, „pentru șefii guvernelor nu poate exista altă problemă mai importantă decît asigurarea păcii în întreaga lume".

„Fiecare american cu mintea lucidă, scrie în continuare „Worker", va saluta cu recunoștință și cu o nouă încredere în succesul luptei pentru pace și dezarmare apropiata vizită a premierului Hrușciov în țara noastră la sesiunea Adunării Generale a O.N.U., care se deschide la 20 septembrie".

„...Odată cu Hrușciov vor sosi și alți șefi ai guvernelor țărilor socialiste și ai marelui bloc al țărilor care se pronunță pentru pace... Intreaga Americă trebuie să ceară ca președintele Eisenhower, candidații la postul de președinte și personalități de stat să stabilească o colaborare deplină și să încheie acorduri care să garanteze pacea!".

—o—

Oamenii sovietici urează lui N. S. Hrușciov succes în misiunea sa

MOSCOVA 12 (Agerpres). — TASS transmite:

Acum cînd delegația sovietică, condusă de Nikita Hrușciov, este în drum spre New York la sesiunea Adunării Generale a O.N.U., pentru a apăra cauza păcii, toți oamenii sovietici doresc din toată inima șefului guvernului U.R.S.S. noi succese pe acest tărîm nobil, a declarat cunoscutul artist Mihail Țarev. Publicînd declarația lui Mihail Țarev, ziarul „Pravda" relevă că la redacția ziarului sosesc numeroase scrisori și telegrame din partea oamenilor sovietici care urează lui N. S. Hrușciov succes în misiunea sa de pace.

De pe bordul motonavei „Baltika"

12 (Agerpres). — TASS. Grupul de presă de pe lîngă președintele Consiliului de Miniștri al U.R.S.S. transmite:

De aproape două zile motonava „Baltika" pe bordul căreia se află șeful delegației sovietice la cea de-a 15-a sesiune a Adunării Generale a O.N.U., N. S. Hrușciov, precum și delegațiile Bulgariei, Romîniei, Ungariei, Ucrainei și Bielorusiei, în frunte cu tovarășii T. Jivkov, Gh. Gheorghiu-Dej, J. Kádár, N. V. Podgornîi și K. T. Mazurov, se află pe mare. Spre seară „Baltika" va intra în canalul Mînecii. Motonava a străbătut pînă în prezent aproximativ 850 de mile. Pe bordul „Balticii" se desfășoară o intensă muncă. Ca de obicei, N. S. Hrușciov studiază documentele, citește informațiile curente, ascultă emisiunile de radio cu știri despre viața Țării Sovietice, despre cele mai importante evenimente de peste hotare. Cei de pe navă au primit cu multă căldură vestea îmbucurătoare a strălucitelor succese repurtate de sportivii sovietici la Jocurile Olimpice de la Roma, despre succesele sportivilor din țările de democrație populară. N. S. Hrușciov a apreciat mult victoriile remarcabile ale acestor sportivi.

Jocurile Olimpice s-au desfășurat într-o atmosferă plăcută și fără îndoială ele au contribuit la întărirea încrederii, a înțelegerii reciproce și a prieteniei între popoarele din toate țările. Sportivii noștrii au îndreptățit speranțele oamenilor sovietici, a spus Nikita Sergheevici. Postul de radio de pe „Baltika" a recepționat telegramele de răspuns adresate lui N. S. Hrușciov din partea primului ministru al Danemarcei, V. Kampmann și a primului ministru al Norvegiei, E. Gerhardsen. In telegrama trimisă, dl. Kampmann exprimă mulțumirile sale lui N. S. Hrușciov pentru salutul trimis. Apreciez mult urările dv., se spune în telegramă, și vă transmit de asemenea sincere urări. Primul ministru al Norvegiei, dl. Gherhardsen, în telegrama sa de răspuns mulțumește președintelui Consiliului de Miniștri al U.R.S.S. Vă transmit sincere urări, se spune în telegramă, și profit de ocazie pentru a-mi exprima speranța sinceră că lucrările apropiatei sesiuni a Adunării Generale a O.N.U. vor constitui o reală contribuție la rezolvarea celor mai importante probleme și că în acest fel va contribui la înțelegerea reciprocă internațională, la stabilirea păcii generale.

—o—

Plecarea delegației albaneze la O.N.U.

TIRANA 12 (Agerpres).

In dimineața de 12 septembrie delegația albaneză la cea de-a XV-a sesiune a Adunării Generale a O.N.U., condusă de Mehmet Shehu, președintele Consiliului de Miniștri al Republicii Populare Albane, a plecat din Tirana spre Franța, prin Italia, urmînd să-și continue drumul pînă la New York cu vaporul.

—o—

O propunere ridicolă a cercurilor reacționare din S.U.A.

NEW YORK 12 (Agerpres). Revista „Editor and Publisher" a adresat unei serii de corespondenți americani rugămintea de a-și spune părerea în legătură cu propunerea unor cercuri reacționare din S.U.A. „de a trece sub tăcere prezența lui N. S. Hrușciov în Statele Unite". Toți cei 14 corespondenți chestionați și-au exprimat dezaprobarea față de această „propunere".

M. Ogde de la ziarul „Journal" care apare în orașul Providence a răspuns printr-un singur cuvînt: „ridicol". Corespondentul ziarului „New York Times", T. Catledge, a declarat: „După părerea noastră vizita d-lui Hrușciov la Organizația Națiunilor Unite constituie o noutate importantă. „New York Times" va căuta să o oglindească cît se poate de bine".

W. Lomoe, de la ziarul „Journal" care apare la Milwaukee a numit propunerea „absurdă și primejdioasă". „Noutățile sînt noutăți, a declarat el. Vizita lui Hrușciov va constitui încă un crîmpei al istoriei". R. Notson de la ziarul „Nortland Oregonian" a spus corespondentului revistei „Editor and publisher" că presa americană trebuie să oglindească șederea lui N. S. Hrușciov în S.U.A., indiferent de faptul dacă este sau nu pe placul cuiva. Vizita sa la O.N.U., a spus el, suscită un uriaș interes.

Revista a publicat interviul celor 14 corespondenți sub titlul „Propunerea ca vizita lui Hrușciov să fie ignorată prin tăcere este calificată drept ridicolă".

La Varșovia a fost semnat comunicatul comun polono-cehoslovac

VARȘOVIA 11 (Agerpres).

La Varșavia a fost semnat comunicatul comun polono-cehoslovac în legătură cu vizita în Republica Populară Polonă a delegației de partid și guvernamentale cehoslovace.

Din partea Poloniei comunicatul a fost semnat de W. Gomulka, prim-secretar al C.C. al P.M.U.P., și J. Cyrankiewicz, președintele Consiliului de Miniștri al R. P. Polone; din partea Cehoslovaciei — de A. Novotny, prim-secretar al C.C. al P.C. din Cehoslovacia, președintele Republicii Socialiste Cehoslovace, și de J. Dolansky, locțiitor al președintelui guvernului.

A fost semnat de asemenea acordul de colaborare economică și științifică între Polonia și Cehoslovacia, precum și acordul cu privire la crearea comitetului polono-cehoslovac pentru colaborarea economică.

★

VARȘOVIA 11 (Agerpres).

La 10 septembrie în Palatul Științei și Culturii din Varșovia a avut loc un miting cu prilejul vizitei în Polonia a delegației de partid și guvernamentale cehoslovace.

W. Gomulka, prim-secretar al C.C. al P.M.U.P., care a luat cuvîntul la miting, a vorbit pe larg despre reînvierea militarismului german în R.F.G., despre sprijinul pe care țările occidentale, și în primul rînd S.U.A., îl acordă acestuia. Faptul că noi urmărim cu vigilență și atenție evenimentele care se desfășoară de cealaltă parte a Elbei, nu se datorește unui sentiment de slăbiciune, a declarat W. Gomulka. Frontierele noastre sînt în prezent inviolabile. La baza acțiunilor noastre stă exclusiv grija pentru menținerea păcii în Europa și în lumea întreagă.

W. Gomulka a condamnat cu hotărîre poziția puterilor occidentale în problema dezarmării. El a subliniat importanța propunerii guvernului U.R.S.S. cu privire la discutarea în cadrul O.N.U. a problemei dezarmării la nivelul șefilor de guverne.

Apoi a luat cuvîntul conducătorul delegației de partid și guvernamentale cehoslovace A. Novotny, prim-secretar al C.C. al Partidului Comunist din Cehoslovacia, președintele Republicii Socialiste Cehoslovace.

El a subliniat că imperialiștii pot să intensifice încordarea internațională, însă nu vor mai putea niciodată să schimbe raportul de forțe dintre capitalism și socialism în favoarea lor. A. Novotny a declarat că Cehoslovacia sprijină eforturile Uniunii Sovietice îndreptate spre discutarea problemei dezarmării la sesiunea Adunării Generale a O.N.U. cu participarea șefilor de guverne.

Noi, a declarat în continuare A. Novotny, sîntem puternici prin unitatea țărilor lagărului nostru. Piatra unghiulară a acestei forțe este prietenia care leagă țările socialiste. Ne mîndrim cu această prietenie. Considerăm că este de datoria noastră să contribuim pe măsura tuturor forțelor noastre la întărirea puterii și unității țărilor lagărului socialist, la prietenia reciprocă a popoarelor noastre, la obținerea de succese pe drumul nostru comun.

„O acțiune plină de curaj și extrem de înțeleaptă"

MOSCOVA 11 (Agerpres).

Cunoscutul fruntaș al vieții publice din America Cyrus Eaton a declarat unui corespondent al postului de radio Moscova că este ferm convins că șefii tuturor statelor, tuturor guvernelor trebuie să participe la apropiata sesiune a Adunării Generale, să ia cuvîntul în fața întregii lumi și să expună punctele lor de vedere în legătură cu dezarmarea, „cea mai importantă și cea mai arzătoare problemă spre care este concentrată atenția întregii lumi".

Eaton a declarat că admiră faptul că N. S. Hrușciov vine la New York, la sesiunea Adunării Generale O.N.U. După părerea lui Eaton această călătorie constituie „o acțiune plină de curaj și totodată extrem de înțeleaptă". „Ea va avea o influență pozitivă uriașă asupra întregii lumi", a adăugat Eaton.

—o—

ÎNCHIDEREA CONGRESULUI MONDIAL DE ECONOMIE FORESTIERĂ

SEATLE (12 Agerpres). — Corespondență specială.

La Universitatea din Seatle — S.U.A. — s-au încheiat la 10 septembrie lucrările celui de-al cincilea Congres mondial de economie forestieră care a durat două săptămîni. Membrii delegației Republicii Populare Romîne, în frunte cu prof. Manea Mănescu, au susținut 14 comunicări cuprinzînd aspecte economice, silvicole, tehnice și social-culturale din domeniul economiei forestiere din R. P. Romînă. Delegații țării noastre au transmis din partea Academiei R. P. Romîne și a Ministerului Economiei Forestiere, o colecție de cărți tehnico-silvicole, economice și social-culturale universităților din Washington. De asemenea au fost prezentate filmele documentare „Retezatul" și „Delta Dunării" care s-au bucurat de un succes deosebit. La festivitate au fost de față și reprezentanți ai Legației R. P. Romîne din Washington.

PROGRAM DE RADIO

14 septembrie

PROGRAMUL I. 7,30 Sfatul medicului, 8,00 Din presa de astăzi, 9,00 Muzică ușoară, 9,30 Vreau să știu (reluare), 10,40 Cîntece de brigadieri, 11,03 Muzică de estradă, 12,00 Lectură din volumul „Un cîntec de departe" de scriitorul ceh F. C. Weiskopf, 13,05 Concert de prînz, 14,16 Muzică ușoară de compozitori sovietici, 15,40 Muzică distractivă romînească, 16,15 Vorbește Moscova! 17,30 In slujba patriei, 18,00 Program muzical pentru fruntașii în producție din industrie și agricultură, 19,25 Cîntece revoluționare, 21,01 Noi înregistrări de muzică populară estonă, 21,45 Muzică ușoară. PROGRAMUL II. 14,07 Mari ansambluri corale din țări prietene, 15,00 „Cînt pentru tine", program de muzică ușoară, 16,50 Curs de limba rusă, 17,20 Din proza noastră contemporană, 18,05 Prietena noastră cartea: „Povești de la fereastra mea" de Mihai Stoian, 19,30 Emisiune dedicată lui Luigi Cherubini la 200 de ani de la nașterea sa, 20,45 Muzică populară din Dobrogea, 21,58 Valsuri din operete.

—o—

CINEMATOGRAFE

14 septembrie

PETROȘANI — 7 NOIEMBRIE: Pudriera vorbitoare; AL. SAHIA: Pescarii din Arhipelag; PETRILA: Intrigă și iubire; LONEA: Moartea în șa; ANINOASA: Lanțul; LUPENI: Poznașa; BĂRBĂTENI: Ultima primăvară; URICANI: Război și pace (seria II-a).

REDACȚIA ȘI ADMINISTRAȚIA: Petroșani, Str. Gh. Gheorghiu-Dej nr. 56. Tel. interurban 322, automat 269. Tiparul: „6 August" — Poligrafie