



Steagul roșu

ORGAN AL COMITETULUI MUNICIPAL PETROȘANI AL P.C.R. ȘI AL CONSILIULUI POPULAR MUNICIPAL

REDACȚIA
ȘI ADMINISTRAȚIA
ZIARULUI

Petroșani, strada Republicii nr. 90

Telefoane: redactor șef - 1638;
redacție șef adjunct și secretariat de
redacție - 1662; secțiunile ziarului, prin
centrală - 1220 (1221); vicoia de partid
- interior 71; socială - interior 74;
economică - interior 53; cultură-invă-
țământ - interior 41; administrație -
interior 68; prin Centrala cărbunelui -
269. După ora 16, telefon de serviciu -
1663.



**În întâmpinarea
mării sărbători a celor ce muncesc**

CIFRE ȘI FAPTE MAJORE pe graficele întrecerii

De la un capăt la altul al Văii Jiului, în aceste zile de mare eferveșcență ale întrecerii socialiste ce se desfășoară într-o participare plină, entuziasă și de maximă responsabilitate - sub steagul mobilizator al partidului - colectivele unităților economice din municipiul cinstite marce sărbătoare a muncii și a solidarității internaționale a proletariatului - ziua de 1 Mai, inserând pe grafice, cu majuscule, realizări și fapte deosebite.

Zona III-a
a E.M. Lupeni

CĂRBUNE PESTE ANGAJAMENT

Muncii zonei a III-a din cadrul exploatarea carboniferă Lupeni, au făcut să cinstească ziua de 1 Mai cu sarcinile de plan și obiectivele din angajamentul de întrecere nu numai îndeplinite dar și depășite substanțial. Din abia pe la începutul anului și până ieri dimineață, 9.412 tone de cărbune - cantitate ce depășește cu peste 2000 de tone angajamentul (8.000 tone) luat pe acest an. De remarcă că această cotă peste nivelul angajamentului, colectivul muncitor și sirgulărilor din zona a atins-o în luna de față, iar la recerșirea ei au dat un aport laudabil muncii, inginerii și tehnicienii raionului II cu 1.600 tone și ai raionului III cu 800 tone extrase peste plan în perioada 1-24 aprilie. Din rândul brigăzilor miniere și-au înscris numele la obținerea succesului colectivele conduse de Mihai Blaga, Constantin Sirop și Vasile Ruscioru, de la raionul II, iar de la raionul III brigăzile minierilor Nicolae Tomolea și Mihai Dorner.

I. BALAN

(Continuare în pag. a 3-a)

Breviar

Între 20-24 aprilie 1970 au avut loc la București, lucrările celei de-a XI-a Sesiuni a Comisiei Mixte româno-ugro-slavă de colaborare tehnico-stiințifică. În cadrul lucrărilor s-a examinat muncă plină de interes și de înalt grad de tehnicitate, având o viteză de lucru de 1.500 impusături pe minut. Datorită performanțelor pe care le poate atinge, noul utilaj se ridică la nivelul produselor similare fabricate peste hotare.

(Agerpres)

• Legat de orașul de la poalele Paringului prin miile de fire ale bucuriei și satisfacției muncii • 48 de blocuri, 48 de file din cartea vieții unui om • Două miini harnice, pricepute și un milion de cărămizi • Ce spune glasul înălțimilor de beton și cărămidă

Măsurind clipele în cărămizi zidite

— S-au și născut vînturi să cred, ochilor, Mariuca... Tu muncă e? Iarba, aici, ne-ajungea la genunchi. Colo, era „amorturii” lângă pianotele de lingă lungă pînă apucatu să se-nalțe...

Vorba prietenului său, Traian, îi amintea lui Marin Rădulescu, de sigur, ce era acum 18 ani în locul actualului cartier Aeroport din Petroșani. Ce mult a trecut!... Avea pe-atunci 20 de ani, era militar, cînd a fost „lăsat la vatră”, în 1955, Marin Rădulescu dobîndise deja în anii ostășiei o meserie, aceea de zidar. Priese gustul de a zidi, de la prima cărămidă pe care o așezase cu teamă parca — „ansă” cu mortarul de legătură, în zidul la ceea ce avea să devină Fabrica de piine din Petroșani. Ii plăcuse gus-

tul meseriei. La savatul a-poi sus pe deal, călînd zidurile viitorului Institut de mine. Și gustul dinții a devenit pasione, hotărîre. N-a rîmas „la vatră”, în Dragănești-Oh, decît vreo lună. S-a întors în orașul de la poalele Paringului și viața lui nouă, alta decît pînă atunci, s-a contopit cu noua viață a Petroșaniului. Etapele din viața lui Marin Rădulescu s-au măsurat de-atunci în „blocuri prefabricate”, în blocurile la care el, cu oamenii din brigada lui muncă, și 48 au fost pînă acum. Rînd pe rînd, sub mîna și sub ochii lui Marin s-au înălțat alte și alte blocuri

I. MĂRGINEANU

(Continuare în pag. a 3-a)

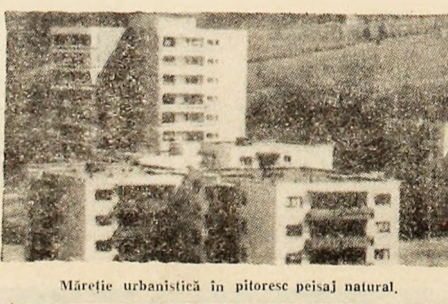

Măreție urbanistică în pitoresc peisaj natural.

ASOCIAȚII SPORTIVE ALE ELEVILOR

În licee, școli profesionale și postliceale iau ființă, în aceste zile, asociații sportive ale elevilor. Noile organisme — menite să răspîndească sportul de masă în rîndul frumoașă vîrstă a adolescenței, să atragă un număr cît mai mare de școlari în practicarea exercițiilor fizice, întru fortificarea organismului — vor funcționa, în Valea Jiului, sub direcția îndrumare a Comitetului municipal Petroșani al U.T.C., a Inspectoratului școlar și a Comitetului municipal pentru educație fizică și sport. Asociațiile sportive ale elevilor își prevăd să includă în calendarele de manifestări și competiții, încă din primele săptămîni ale trimestrului în curs, nu numai întîlnirea unei

caame variate de acțiuni sportive (campionate ale școlilor, pe clase și interclase, competiții la sfîrșit de săptămîna, crearea de cercuri pentru învățarea și practicarea unor discipline sportive) ci și acțiuni de amenajare și permanentă întîlnire a bazelor sportive simple de pe lângă școli, din localități. Factorii chemați să intereseze, de la început, în realizarea obiectivelor ce vor fi fixate, pentru a face din elevii — sportivi statornici iubitori ai arenei nu trebuie să scape din vedere, în alcătuirea programelor, solicitările acestora (doar pentru ei, elevii, se întîlnesc aceste asociații), căliunile către care există un larg interes. Aceasta nu înseamnă însă, că cei de la care or-

popularizare desîntărită, de tabele cu manifestatii și acțiuni, care se vor desfășura, de afise și reclame în tîș pe coridoarele școlilor au nevoie elevii sportivi din școli. Și nici de organizatori nepasionați de sport, lipsiți de inițiativă și pricepere, de membri în noile consilii neînțerrate cu calități, de „modele” neactive în întreaga viață școlară și în societate, nu au nevoie elevii sportivi din licee și școlile noastre profesionale. În conducerea asociațiilor sportive ale elevilor trebuie să fie incluși sportivi cu o tînută demnă, elevi sîr-

V. TEODORESCU

◆ Continuare în pag. a 3-a

Investițiile miniere Bilanț pozitiv, perspective certe

GHEORGHE DAVIDESCU,

inginer șef cu probleme de investiții al Centralei cărbunelui Petroșani

Pentru crearea condițiilor necesare asigurării unei dinamice de producție ridicate la toate exploatarea miniere din cadrul Centralei cărbunelui Petroșani, precum și pentru punerea în valoare a noilor cîmpuri miniere, se desfășoară o amplă activitate de investiții atât în subteran cît și la suprafață. Cu urmare a eforturilor de investiții finanțate din fondurile centralizate ale statului, anul acesta urmează să fie puse în funcțiune noi capacități de producție la toate exploatarea miniere din bazinele Văii Jiului. Dintre obiectivele de investiții mai importante din anul acesta care urmează să fie terminate și să intre în exploatare, menționez numai cîteva: instalațiile de extracție cu șelip de la minele Dilja, Petrița, Uricani, Aninoasa sud, stația de sortare și insuloare de la mina Dilja, L.E.A. 15 Kv Aninoasa sud — Petrița, stația de 33/6 Kv mina Uricani și altele.

Punerea în funcțiune a acestor obiective precum și a altora prevăzute în plan, la termen și la parametri proiectați, comportă o răspundere deosebită pentru toți factorii — beneficiar, constructor, proiectant — care concurează la realizarea investiției. Experiența anilor anteriori ne-a demonstrat că atunci cînd au fost create din timp condiții optime de execuție, cînd a existat o preocupare permanentă a tuturor factorilor de răspundere privind realizarea obiectivelor de investiții, rezultatele au fost dintre cele mai bune.

Pornind de la aceste considerente, în anul 1969 s-au luat o serie de măsuri hotărîte pentru crearea condițiilor corespunzătoare realizării sarcinilor de plan atât la lucrările de construcții și montaj industriale cît și în subteran. Astfel, s-au introdus în plan numai acele obiective de investiții care aveau asigurate documentațiile de execuție, amplasamente, utilaje și tot ce este necesar unei desfășurări normale a execuției lucrărilor. O atenție deosebită s-a acordat corelării termenelor de livrare a utilajelor tehnologice cu acelea privind punerea în funcțiune a obiectivelor (sarcină deloc ușoară, avînd în vedere acele aproape 200 lucrări din plan cu foarte multe tipuri de utilaje). S-a acordat atenție deosebită precizării la timp a tuturor amplasamentelor pentru lucrările noi, care urmează să fie atacate, precum și rezolvării mai operative a unor probleme de amplasament la lucrările în continuare. În primele trei luni ale acestui an s-au produs amplasamente pentru 45 obiective noi de investiții.

Pe trimestrul I a.e. realizările obținute la activitatea de investiții a Centralei cărbunelui Petroșani s-au situat, ca rezultat a preocupărilor depuse, pe linia indicațiilor primite: 24 la sută față de planul anual, respectiv un plus de 16,5 milioane lei, din care la construcții și montaje o depășire față de planul perioadei de peste 4,5 milioane lei. Este demn de remarcă faptul că depășiri substanțiale s-au obți-

nut în toate compartimentele planului; la lucrările miniere în regie toate exploatarea au depășit sarcinile de plan, iar la obiectivele de suprafață aflate în sarcina constructorilor de asemenen, cu excepția celor aflate în execuția I. E. Sibiu și M.P.T.

În această perioadă au fost terminate o serie de obiective industriale atât în subteran cît și la suprafața minier planului valoric al punerii în funcțiune fiind depășit cu peste 15 milioane lei. Dintre acestea este de menționat Instalația de brichetare Coroști, care a început să producă primele brichete în 8 martie a.e. Aceste rezultate se datorează în bună parte și colaborării mai eficiente între beneficiar — constructor și proiectant, pentru rezolvarea mai operativă a problemelor care au apărut pe parcursul execuției.

Totuși în această perioadă, au existat și unele lipsuri printre care nepredarea la timp către constructorii T.C.M.M. a documentației de execuție pentru trei obiective de investiții: atelier mecanic, baie și lampărie la mina Livezeni, grup social și centrala termică la mina Bărbănteni. În ce privește primele două proiecte de execuție, ele au trebuit să fie refăcute pentru reducerea ponderii volumului de „construcții”, precum și a consumului de metal cu cel puțin 15 la sută, conform recentelor hotărîri ale Consiliului de Miniștri.

◆ Continuare în pag. a 3-a

PAGINA A 2-A: MAGAZIN

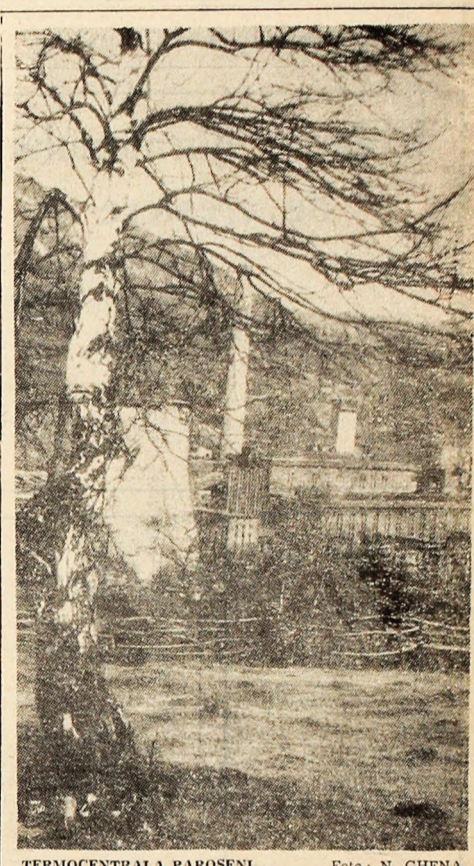

TERMOCENTRALA PAROȘENI Foto: N. GHENA

Cronică municipală

ÎNȚÎLNIRE CU POEZIA

În cadrul acțiunilor organizate de Comitetul județean pentru cultură și artă și biblioteca municipală Deba, în ziua de 23 aprilie a avut loc în comuna Rîu de Mori o întîlnire cu poezia, la care au participat membrii cena-

clului „Meșterul Manole” din Petroșani. Cei peste 300 de participanți au primit cu interes manifestarea, luînd cuvîntul la discuțiile purtate pe marginea procesului de creație literară.

Amenajări la linia publică

În ziua de 20 aprilie a.e., la linia publică de încălzire-descărcare din stația C.F.R. Petroșani, colectivul secției L 4 a terminat execuția lucrărilor de pavare — pe o porțiune de 40 mp —, precum și de amenajare a scurgerii apelor, din precipitațiile atmosferice.

De la Cabinetul municipal de partid

Programul Universității serale de marxism-leninism pentru ziua de 27 APRILIE 1970:
SECȚIA ECONOMICĂ — Anul I, Cursul se ține la cabinetul de partid, la ora 17.
SECȚIA FILOZOFIE — Anul I, Cursul se ține la clubul Centralei cărbunelui Petroșani, la ora 18.
SECȚIA SOCIOLOGIE — Anul I, Cursul se ține la Liceul teoretic Petroșani, la ora 17.
SECȚIA ESTETICĂ — Anul I, Cursul se ține la Liceul teoretic Petroșani, la ora 18.

Antene cu cinci elemente

În unitățile cu amănuntul ale O.C.L. produse industriale vor intra, spre a fi puse la dispoziția cumpărătorilor, antene cu cinci elemente — deja sosită în depozit — cu adaptare la simetrizor.

În spiritul educației prin muncă

Avlazi se încheie „Săptămîna primăverii” care a cuprins activități variate cu pionierii și școlarii pentru formarea unor deprinderi practice de muncă, pentru educarea lor patriotică cetățenească. Mii de elevi de la școlile din municipiul nostru au participat la acțiuni de înfrumusețare a localităților

Televizoare de tip nou

Zilele trecute, au apărut în depozitul I.C.R.N. Petroșani, 200 buciți televizoare de tip nou „Venus-5”, care urmează a fi deslucate la magazinele de specialitate în primele zile ale săptămîinii ce urmează.

Impăduriri, plantări de flori, ocrotirea naturii

— împăduriri, plantări de flori, ocrotirea naturii — precum și la întreceri sportive, serbări cîmpenești, reuniuni, expoziții etc. Detașamentele de pionieri care s-au remarcat la mod deosebit cu acest prilej vor primi distincția „Evidențiat în „Săptămîna primăverii”.

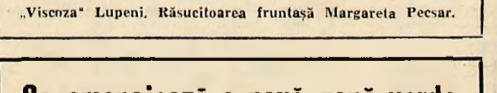

„Viziona” Lupeni, Răsucitoarea frunzoasă Margareta Pecsar.

Se amenajează o nouă zonă verde

Una din acțiunile de înfrumusețare, prevăzute pentru această primăvară în programul de lucru al Comitetului executiv al Consiliului popular orășenesc Petrița, a început de ieri să prindă viață. În zorii dimineții, cu un buldozer, s-a trecut la nivelarea unei porțiuni de circa 5.000 mp din imediata apropiere a pieței, pe malul drept al Jiului, lângă podul minci. Grămizile de gunoaie și de moloz rezultat din demolările efectuate nu de mult vor dispărea și o nouă zonă verde va încanta privirea. Urmează ca pînă la marea sărbătoare a oamenilor muncii de pretutindeni — 1 Mai — călătorii de aici să fie mobilizați pentru finisarea lucrului început și semnarea spațiului cu iarbă.

◆ Continuare în pag. a 3-a

TARA DIN MIJLOCUL NORILOR

Într-o frumoasă dimineață a anului 1852, intr-unul din birourile aparținînd ofițerului britanic din Nepal s-a pre-



cipitat un calculator de la Trigonometrical Survey. — Sir, am descoperit cel mai înalt munte din lume! E-le neîncredințat! Onorabilul John Everest avea chipul transfigurat de teroare, ca și cum ar fi datu-l luiși cea de-a opta miime a ei. (Himalaya, în sanscrită înseamnă „Muntele Cerului”. Este vorba, iară înduială, de cerul teologic, pentru că, celălalt, avînd năstul albulăstrui, cu scamele nărilor prînse de el se ația undeva, mai jos, depășit de solemnitătea rigidă a celor peste 8.000 de metri. Gosainthan — 8.013 metri; Mahalu — 8.481; Kanchenjunga — 8.603; Everestul — 8.882. Sînt muntii cei mai înalți din lume, singurii cătoro anulă preistoric le-a urmărit drumul sava înalt cu vîreo 600.000 de ani înaintea vremurilor noastre. Piscarii golașe și triste, cu tîni amoroase, morminte solitare și veșnice pentru alții lemerzi îndiagostii de cer și de munte. Atareori vîpăda, ca un cuvînt de țărăne, vine să-l a-linte, îndulcindu-le agresivitatea contururilor și înundîndu-i într-un orbilor și temut ocean de lumină violacee sub cerul alit de albastru și alii de aproape înclit ai senzuială, deslîndî brațele, li simți aluncîndă prinre degete. Venera ANGHEL (Continuare în pag. a 4-a)



— NU CREDEȚI CĂ SINTEM GEMENE?!



INVERSAREA SENSULUI DE CURGERE A FLUVIILOR ȘI ROTAȚIA TERESTRĂ

Inversarea sensului de curgere a unor mari fluvii, preconizată de americani și sovietici, riscă să încetinească rotația Pământului și să accentueze oscilația axei sale. Acesta este avertismentul pe care l-a dat la Casa UNESCO din Paris hidrologul Raymond L. Nace de la Geological Survey din S.U.A., care a făcut parte din delegația țării sale la Conferința internațională pentru studierea rezultatelor obținute în primele cinci ani ai Deceniului hidrologic internațional.



PHILOCACTUS — O GINGAȘIE EXOTICĂ

Izolarea hormonului de creștere

Cercetătorii științifici americani au reușit să obțină o substanță capabilă să izoleze hormonul de creștere din hipofiză. Această substanță se formează în hipotalamus și pătrunde în hipofiză prin lamboul său. Ea este o peptidă acidă cu greutate moleculară mică, în compoziția căreia intră 15 aminoacizi rezonanți. În timpul cercetărilor s-a folosit hipotalamusul de la 200.000 de porci. S-a constatat că o cantitate infimă (1 nanogram) din această substanță exercită o influență activă asupra cobaiilor de experiență. Dacă în cursul cercetărilor ulterioare se va dovedi că substanța nu posedă caracter de specie, ea va putea deveni folosită în tratarea nanismului și a altor boli provocate de insuficiența hormonului de creștere.

Invenție

Un mecanic auto din Pretoria (Republica Sud-Africană) a pus la punct, după un an de încercări, un ingenios aparat destinat „avertizării” șoferilor care nu își conduc autoturismul în mod corespunzător. Instalata în mod corespunzător, instalația constă într-un instrument care emite un semnal sonor specific, avertizându-l pe conducătorul auto că este în culpă față de țesutul circulației și aprinde în același timp o lumină roșie pe capota autoturismului, semnal de alarmă pentru ceilalți șoferi care pot pătrunde astfel distanța de siguranță față de pericolul lor confrate.

ȘTIATI CĂ...

Există persoane care pot vedea în întinerire deplin organele interne ale omului, iradiate cu raze Roentgen, fără să aibă pentru aceasta nevoie de ecran. Un grup de specialiști au verificat posibilitățile unui tehnician, care fără nici un aparat de control, pur și simplu pipăind cu mâna, a descoperit iradierea radioactivă. Din 12 cilindri metalici absolut identici care i-au fost prezentați el a stabilit imediat care conține cesiul radioactiv. Ștefătorii cu experiență văd o cântărire la 0,005 mm, în timp ce un ochi nec antrenat nu poate observa decât o cântărire de 0,1 mm lățime. Colorimetriștii și textiliștii pot dovedi cîteva mii de tonuri de culori și pînă la 10 de nuanțe numai ale culorii negre. Specialiștii bunii stabilise calitatea tesăturilor finite fără să le pipăie. Ei trec peste tesătură cu o buchetă și în numai 0,05 secunde stabilise cu precizie calitatea tesăturii. O pirulă de fier aruncată de o explozie cu dinamită a pătruns în craniul unui muncitor aflat în apropiere. Timp de vreo oră acesta a fost amețit. Apoi s-a revenit și pe drum spre spital a pierdut înșelăciunea. El a mai trăit 12 ani după acest accident, păstrându-și toate facultățile mintale. Într-o vizită de răzătoare din zona incheșturii regiunii din Canada au fost descoperite recent 24 de seminte de lupin arctic care datau de 10.000 de ani. Semănate, s-au din cele 24 de seminte au încolțit.

De ce i dai suroarei tale ciocolata cea mai mică? Uita-te la gîinca cum îi dai puștii cel mai mic viernișorul cel mai mare. — Și eu așa face la fel dacă ar fi vorba de viernișori... — Mergeți în oraș, domnule? — Da, de ce întrebați? — V-aș ruga să-mi dați în mașina de șasiu meu. — Desigur. Și unde să-l las? — Nu vă deranjați. Eu am să fiu în el și îl duc singur. — Sînteți inginer textilist, nu? Cum de ați ajuns să lucrați la o fabrică de bere? — Pentru că în luna de vară nu creau nite de vară nu creau nite de vară. — Pe masa de scris a lui Voltaire se găsea întotdeauna o biblie. — Un prieten care l-a vizitat i-a cerut o ex-plicăție întrucît știa că celebrul scriitor și fi-

ANECDOTE

DL. Coracș ascultă lozof era aten, eu mare atenție nu — Drayul meu, a concert. Doudat își răspuns Voltaire, a scoate batista și face un nod mare. — Ce faci? — îl întrebă soția. — Mă așez să scriu. — Melodia asta este minunată și mi-am făcut un nod la batista ca să n-o uit.

Am fost insultat. Mama ta m-a insultat. — Mama mea? — să mă rog ore de-a rîndul de ospătar ca să vizit i-a cerut o ex-plicăție întrucît știa că celebrul scriitor și fi-

Am fost insultat. Mama ta m-a insultat. — Mama mea? — să mă rog ore de-a rîndul de ospătar ca să vizit i-a cerut o ex-plicăție întrucît știa că celebrul scriitor și fi-

Am fost insultat. Mama ta m-a insultat. — Mama mea? — să mă rog ore de-a rîndul de ospătar ca să vizit i-a cerut o ex-plicăție întrucît știa că celebrul scriitor și fi-

Am fost insultat. Mama ta m-a insultat. — Mama mea? — să mă rog ore de-a rîndul de ospătar ca să vizit i-a cerut o ex-plicăție întrucît știa că celebrul scriitor și fi-

Am fost insultat. Mama ta m-a insultat. — Mama mea? — să mă rog ore de-a rîndul de ospătar ca să vizit i-a cerut o ex-plicăție întrucît știa că celebrul scriitor și fi-

Colectie de miniaturi

Muzeul din Paezyna a fost îmbogățit recent cu cea mai mare colecție de miniaturi din secolele XVII—XIX. Ea a aparținut unui colecționar polonez, care timp de 40 de ani a adunat 217 miniaturi cu dimensiuni de la o jumătate pînă la 15 cm. Printre ele se află portretele a două personaje istorice polonoeze, oameni de știință, executate pe pergament, fildeș, metal.

Noutăți medicale

CRASNITINA un nou preparat antileucemic

Medicamentul antileucemic L-Aparagină, experimentat de mai mult timp, va fi în curînd adus în comerț de firma de coloranți germană „Bayer” sub numele de Crasnitina. Preparatul, care poate fi folosit în anumite forme de leucemie, a trecut cu bine teste experimentale și clinice. La un simpozion s-a comunicat că după administrarea Crasnitinei 50—70 la sută din simptomele maladive ale tuzur leucemiilor limfactice au dispărut, cel puțin pe o anumită perioadă. S-a mai constatat că efectele secundare sînt mai ușoare de combătut decît la majoritatea mijloacelor antileucemice cunoscute pînă acum. S-a subliniat însă că Crasnitina nu este un panaceu general împotriva leucemiei, dar se poate considera ca sigur că noul preparat singur sau în combinație cu alte medicamente reprezintă un progres științific în tratarea leucemiei limfactice acute.

Portar norocos

Nu demult, a avut loc într-un oraș venezuelean un concurs al portarilor. Câmpionul concursului, care a mînat curtea, a luns ocazional și a stropit florile într-un timp record, a primit drept recompensă un magiar înecat cu un set complet de ustensile pentru mîncarea de porțar. Întrucît orășul natal era acut în nevoie pentru un asemenia laureat, acesta a pornit spre Caracas ca să arate colegilor trafelele.

Consecințele lipsei de curent

În ultimul timp, în comitatul Derby (Anglia) au intervenit dese intererupți de curent electric, ceea ce a provocat protestele energice ale fermierilor. Ei s-au plîns că în perioada în care mulgătoarele electrice nu pot fi folosite, vacile nu se lasă mulsu cu mîna.

Mesaj

Cu 20 de ani în urmă, dentistul irlandez T. Henry Thompson a avut ideea de a arunca în mare o sticlă cuprinzînd următorul mesaj: „Mă oblig față de gîștor, dacă se va prezenta la cabinetul meu din Dundalk, să-i fie dat gratuit dantura”. Sticla a fost pescuită recent pe coasta vestică a Norvegiei. Cel care a găsit-o este, dentist.

În ultima vreme la patiseria din Petroșani calitatea „cafeluței turcești” este depreciață de consumatori...

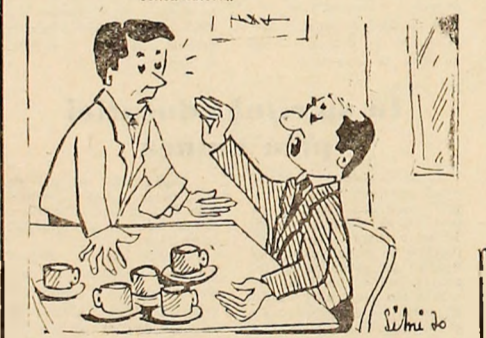

— Nu ești de acord, ca după toate cafelele astea, să mă servești și cu o... CAFEĂ? — 121



— Primavara asta, totuși, nu-i decît... o copie!... Desen de I. LICIU

UN EROU AL PLAURILOR HUNEDORENE

3. Pe bicicletă de la München la Bințiși

Vizitînd muzeul, cîteva obiecte își atrag cu deosebire atenția avînd darul să evidențieze și alte laturi ale personalității lui Vlaicu: o bicicletă, o motocicletă, o paterlon etc. Cu această bicicletă — te informează ghidul — Aurel a venit de la München, din Germania, pînă aici parcurînd distanța în 3 săptămîni. La un asemenia drum s'ar încumeta astăzi doar un îndrăgostit al sportului sau al tehnicii, dornic să experimenteze tot ce este nou și necunoscut cum era și bicicleta pe acele vremuri. Cînd luera la firma „Opel” era un pasionat al automobilului. Desi prăvălă angajat, a fînt să participe la un concurs automobilistic la care erau angrenate și cîteva mașini produse de uzina respectivă. După multe insistențe, patronul a acceptat, deși nu cu prea multă convingere. Punînd mîna pe mașină, primul lucru pe care l-a făcut a fost să aducă unele îmbunătățiri constructive motorului, fără însă să-l informeze pe patron. Acesta s-a minunat tare de tot cînd a aflat că echipajul din care făcea parte și Vlaicu a câștigat concursul lășînd mult în urmă pe celelalte mașini produse în uzină — dar acesta nu i-a divulgat nici odată secretul succesului său. Vizitatorul poate privi, de asemenia, motocicletă cumpărată de Vlaicu, în 1911, din capitala Franței cu care se deplasa frecvent prin țară. Cele două vehicule sînt electrice nu numai pentru a reflecta preocupările multilaterale ale aviatorului, ci ele pot figura cu același interes și într-un muzeu tehnice, înfăți-

șării lor primitive, schetetică, rîmănă pară din vremuri preistorice stîrnește azi zîmbete de compătimire înfățișînd progresul urias pe care l-au înregistrat chiar și aceste simple mijloace de transport. Fînt un om de o inventivitate genială, înță de la cea mai fragedă vîrstă, Vlaicu s-a aplecat cu interes asupra multor domenii ale științelor aplicative. Cu elev își distra cu nosenții cu fel de fel de experiențe și trucește ingenioase care, de multe ori, îi puneau în postura neplăcută. În gară, la Orăștie, observa că proprietărea sa își deschide cu destulă delicatețe cufărul și-i impută că mîncare. „O pun eu la punct!” — și-a zis, Aurel zîmbînd. Într-o zi, în lipă sa lui, hîrîna și-a repetat obiceiul. S-a apucat însă să deschidă bine cufărul că s-a și trezit cu o lovitură puternică în nas. A priceput cine i-a întins cursa dar, stîndu-se vinovată, n-a zis nimic. Înțorcîndu-se acasă Vlaicu nu s-a putut abține să nu întrebă de ce îi este nasul roșu și umflat, la care baba a răspuns: — Am vrut să-ți sterg cufărul de vrut și drăcovenia aia a dumitale m-a lovit. „Drăcovenia” era un arc prelungit cu o mîdică de lemn care, scăpat din strîngsoare, lovește năpraznic. Gîmbuşurile sale purtau însă amprenta unei aștătoare pa-

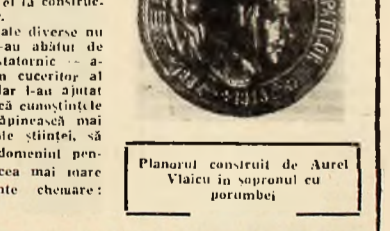

Planșorul construit de Aurel Vlaicu în sorașul cu porumb

REBUS • REBUS • REBUS

ORIZONTAL: 1) Indesată — Înțepă; 2) Solo timpun — Pe măgar; 3) A inversă — Cheamă rale; 4) Pierdut (fig.); 5. Pasăre — Rege în Pergam; 6) A scormoni — Speteză; 7) Cîntă la vioară... — La țavă! — Comună în Săla; 8) Atenție — Partat; 9) Fruct... — pătrat (pl). VERTICAL: 1) Metal vechi — Cu de toate; 2) Ultimul la șah — Spus pe îndelete; 3) Părinte (dim.) — Nu-i în „apele” lui; 4) La țară; 5) Stat... — „la înaintare”; 6) Cal — Notă muzicală — Prim; 7) Mal — Ung; 8) La biliard — Acaparat; 9) Prezentată... — pe loc.

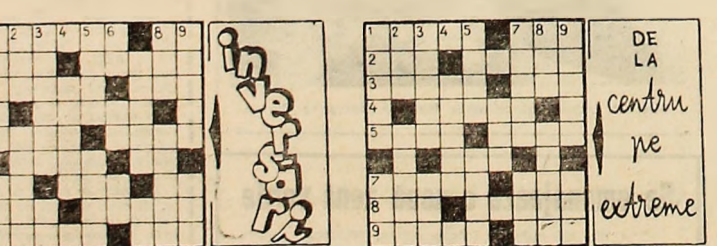

N. R.: Rugăm pe amatorii rebusiști care reușesc să dezlege în întregime aceste doua careuri „surprinză” să trimită și redacției dezlegările, însoțite, bineînțeles, de numele corect și adresa exactă. (Motivete solicițării — surpriză!).

DEZLEGARILE CAREULUI „CENTENAR V. I. LENIN” ORIZONTAL: 1) Proletariat; 2) Rusia — Partid; 3) A — TE — OR — Olee; 4) Vladimir — A — T; 5) DES — Căteșca; 6) An — Pagini — O; 7) ILC — TE — Armă; 8) INERTĂ — 11 — Aur; 9) S — N — 1144 — NM; 10) Kazan — Prusia; 11) RR — IDE — Toașt; 12) Ani-versa — STA.

