





Dezvoltarea continuă a producției de cărbune

(Urmare din pag. 1)
lu la suprafață, care a sporit
de peste 5 ori față de anul
1965.

losele cu pricepere mecanis-
mele, în abajate mecanizate,
producția și productivitatea
muncii au sporit între 50 și
100 la sută. Există, în prezent,

pacitate, cu grad înalt de me-
canizare.
Documente de partid și de
stat prevăd perfecționarea pro-
ceselor tehnologice de extracție
și preparare a cărbunelui, în
vederea obținerii în cantități
sporite a unor sortimente su-

succes. Minerii Văii Jiului au
dat peste plan în aceste 3 luni
20.000 de tone de cărbune. Me-
ritul să fie subliniat faptul că
în acest an jubiliu, cînd uni-
versăm semicentenarul Parti-
dului Comunist Român, colecti-
vele de mineri din bazinul
nostru obțin cea mai ridicată
indică tehnico-economică din
cei peste 100 de ani de când
se extrage cărbunele în acest-
ta depresiune dintre Parîng
și Relețaz.



Inceput de primavară; Foto: V. ONOIU

Table with TV schedule for April 30th, including times for news, education, and entertainment programs.

RĂSPUNDEM CITITORILOR

● Ioan Popescu, Preparația cărbunelui, Petrița. Pentru soluționarea problemei dv. privitoare la locuință, Comitetul popular al orașului Petrița, a emis ordinul de reparție nr. 65, pentru apartamentul nr. 30 din blocul 27.

Comparativism în predarea literaturii române

Raportarea constantă a fenomenului literar românesc, studiat sistematic, cronologic în anii de liceu, la cel universal deschide largii punți de înțelegere aprofundată a specificității sale în întințirea dinamicii interne de dezvoltare a procesului creației naționale.

de dezvoltare a culturii noastre vechi.
Influența radiată a clasicismului francez în întreaga literatură europeană a dus la originala formă în scrisul românesc (al lui G. Alexandrescu și I. H. Bădulescu, C. Fața și V. Alecsandri, Al. Doiciei și B. P. Muncaciu).

Decolare improbabilă (III)

Pînă la 30 martie, contribuția federală s-a ridicat la 966 milioane dolari. În total, proiectul a înghițit peste 1,1 miliarde dolari. Ministerul Transporturilor prezintă Congresului și un raport privind realizarea definitivă a structurii S.S.T. venitorilor realizate din vânzarea aparatelor ar fi totalizat în perioada 1979-1980, circa 25 miliarde dolari, contribuind substanțial la ameliorarea deficitului cronic al bilanțului de plăți a S.U.A. Acum însă, guvernul trebuie să suporte costul operațiilor de reziliere a contractului, declara Magdur, directorul programului, cost care se ridică la... 334 milioane dolari.

● Mihai Ureca, Lupeni. Cercetind cele relatate de dvs. am constatat că lucrările s-au petrecut întotdeauna cu le-ziuni decris. Pentru rezolvarea problemei, conducerea Secției L 4 C.E.F. Petroșani a dispus ca soba de teracota la care vă referiți să fie montată cel mai târziu pînă la data de 15 aprilie a.c.

NOTĂ CÎT COSTĂ CURĂȚITUL UNUI COȘ?

O bataie discretă în ușă. La invitația poliției, intrăm, își face apariția coșarul. — Am venit să curăț coșul. — Da? Juarle bine. — Vă rog, înalte taxa. Taxa curățării unui coș este de 2 lei. O atastă și chitanțele eliberate de coșarii sectorului I.G.L. Petrița. În ianuarie, însă, coșarul l-a taxat pe Toma Filippu cu 8 lei. Motivul? Cîră nu plăti taxa pe luna decembrie. La începutul lui februarie iar își face apariția coșarul. — Plășiți vă rog 4 lei să curăț coșul.

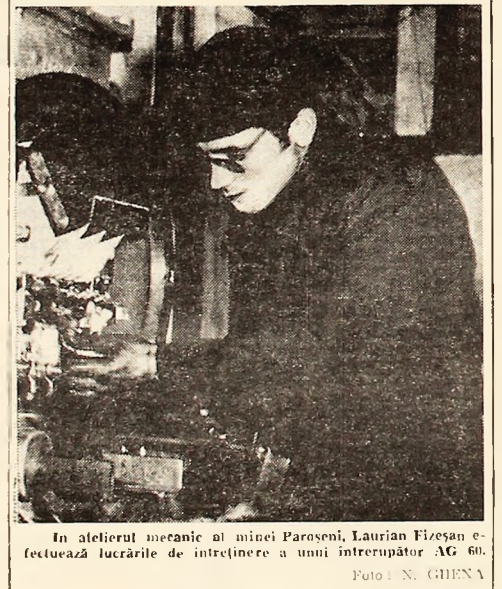

În atelierul mecanic al minei Paroseni, Laurian Fizeșan efectuează lucrările de întreținere a unui întrepringător AG 60.

Acțiuni tinerești
Căminul nr. 4 din Vulcan e nou și aspectuos. Imprejurimile lui mai păstrau însă urme de șanțier. Spre a le înlătura, comitetele de sindicat și UTC de la E.M. Paroseni au organizat în ziua de 11 aprilie o acțiune de muncă patriotică. Lucrătorii căminului au răspuns cu en-

ARGUMENTE CONTRA
Nimănui nu-i face plăcere să treacă, pur și simplu, la pierdere peste un miliard dolari, recunosc adversarii S.S.T.; dar finanțarea în continuare a unui program greșit conceput ar constitui o eroare și mai gravă, atît timp cît există necesități mai stringente care reclamă fonduri federale. Senatul Proximă argumenta că este puțin probabil ca guvernul să nu mai fie solicitat să finanțeze superonul după construirea celor două prototipuri. Dimpotrivă, se vor exercita, afirmă el, presiuni puternice pentru accelerarea producției de serie și intrarea avioanelor în circuitul aerian „pe baze comerciale”, adică prin subvenționarea în continuare a programului. După Proximă, costul total al S.S.T. ar fi pu- tea ajunze, în cele din urmă, la 4-5 miliarde dolari, fără să fi existat șanse reale de recuperare a acestor fonduri. Companiile aeriene, care se zbat

(Urmare din pag. 1)

cu precădere a energeticii, producției de materiale de construcție, chimiei și construcției de locuințe. Se prevede că, la sfîrșitul anului 1975, producția industrială a Slovaciei să cunoască o creștere de peste 52,5 la sută.

ÎNNOIRI ÎN SLOVACIA
Centrul de greutate îl va constitui intensificarea culturilor cerealiere și lănoșerie. Zootehnia se va orienta, în special, spre producția de carne. Importul de cereale urmează să scadă cu 2,3 la sută.

PERFORAJUL UMED

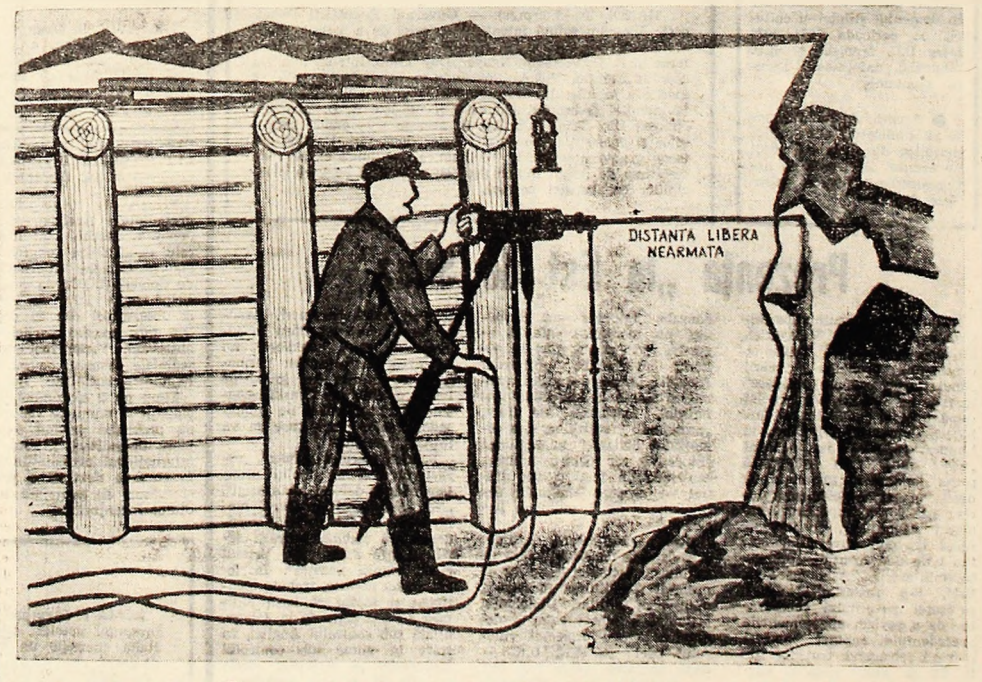

O METODĂ EFICACE DE PREVENIRE A SILICOZEI
În timpul perforării găurilor de mină se formează praf care se răspîndește în atmosfera de la locul de muncă. Acest praf este în cantitate foarte mare în cazul perforajului pneumatic și pericolul în lucrările ce se execută în rocă care conțin bioxid de siliciu. Praful inhalat de către muncitorii produce îmbolnăvirea profesională numită silicoză. Pentru combaterea lui se iau o serie de măsuri pe linie tehnică: protecția individuală cu mască captarea uscată a prafului și captarea pe cale umedă. Cea mai eficientă măsură este injectarea apei în fundul găurii de mină, captând astfel chiar la locul de forma-

Emitător pentru mineri
Colaboratorii Institutului de cercetări al industriei miniere din Ostrava (Cehoslovacia) au construit recent un emițător radio individual pentru mineri. Emițătorul folosește energie de la acumulatorii lămpii de pe casa de miner. Noua invenție este desăbșbit de utilă în cazul unor accidente de mină, făcîndu-se iminerul să poată fi repercut.

U. M. T. F. DEVA angajează CONDUCĂTORI AUTO pentru coloanele Petroșani și Lupeni în condițiile H.C.M. 914/1968. Informații se primesc la sediul coloanelor Petroșani și Lupeni, telefon 1739 și 169.

