

1971-1972 ani de maturizare a ECONOMIEI ROMÂNESTI

S-A IMPĂMÎNTENIT TRADIȚIA CA FIECARE AN NOU SĂ-L DEPĂȘEASCĂ PE PRECEDENTUL ÎN REALIZĂRI SUB TOATE ASPECTELE SOCIAL-ECONOMICE. PE FUNDALUL DEZVOLTĂRII ECONOMIEI NAȚIONALE, VIAȚA NOASTRĂ, A TUTUROR A DEVENIT MEREU MAI BUNĂ. DE LA UN AN LA ALTUL S-A PRODUS MAI MULT METAL, MAI MULT CĂRBUNE, ENERGIE ELECTRICĂ, TRACTOARE ȘI AUTOCAMIOANE, APARATE ȘI MOTOARE, ÎNGRĂȘĂMINTE CHIMICE, BUNURI DE CONSUM.

ANUL 1971, PRIMUL DIN ACEST CINCINAL SE ÎNSCRIE DIN TOATE ACESTE PUNCTE DE VEDERE CU REMARCABILE

BIRUINȚE. ANUL ÎN CARE AM PĂȘIT DE CURÎND, AL DOILEA AL CINCINALULUI, VA MARCA FĂRĂ ÎNDOIALĂ UN NOU ȘI SUBSTANȚIAL PAS ÎNAINTE ÎN MATUREZAREA ECONOMIEI ROMÂNESTI. PRODUCȚIA INDUSTRIALĂ ȘI AGRICOLĂ VOR ÎNREGISTRA MARI RITMURI DE DEZVOLTARE. UNELE DIN ELE SUPERIOARE RITMURILOR DE DEZVOLTARE PREVĂZUTE DE CINCINAL ȘI DE DIRECTIVELE CONGRESULUI AL X-LEA AL P.C.R.

ÎN PAGINA DE FAȚĂ ÎNCERCĂM SĂ ILUSTRĂM PRIN CIFRE, GRAFICE ȘI IMAGINI CE ÎNSEAMNĂ PENTRU ECONOMIA ȚĂRII ANII 1971-1972.

Un bogat program de investiții

1971 75,8 miliarde lei, din care:
42,8 miliarde lei în industrie

1972 87 miliarde lei, din care:
52 miliarde lei în industrie
10,3 miliarde lei în agricultură

Productivitatea muncii

1971 Productivitatea muncii sociale a fost cu 11 la sută mai mare ca în 1970.

1972 Productivitatea muncii în industrie va crește cu 5 la sută față de 1971.
— Pe întreaga industrie, productivitatea muncii în 1971 este cu 6 la sută mai mare ca în 1970.

Indicatori generali ai economiei naționale

În 1971 față de 1970 venitul național a crescut cu 12 la sută. În 1972 venitul național va crește cu 11-12 la sută față de 1971.

În repartizarea venitului național se menține în 1972 rata de 31,8 la sută a acumulării, stabilită prin planul cincinal și se prevede o tendință mai eficientă a fondurilor alocate.

Excedent bugetar 1970 — 2,4 miliarde lei.

Excedent bugetar 1971 — 5,3 miliarde lei.

Reducerea simțitoare a cheltuielilor materiale de producție

Economile obținute prin reducerea cheltuielilor de producție vor reprezenta în 1972 aproape 4 miliarde lei;
— Cheltuielile materiale de producție în industria republicană se vor reduce în 1972 cu 2,8 la sută;
— În totalul cheltuielilor de producție, ponderea cheltuielilor materiale va scădea în 1972 la 57,4 la sută față de 58,8 la sută în 1971.

NOI LOCURI DE MUNCĂ

— În 1971 au fost create 230.000 noi locuri de muncă;
— În 1972 vor fi pregătiți 240.000 de muncitori, adică de două ori mai mulți decât în 1970;
— Numărul salariaților va crește în 1972 cu 200.000 comparativ cu anul 1971.

Volumul de mărfuri distribuite către populație

Un indicator al creșterii nivelului de trai și volumul desfacerii de mărfuri către populație. În 1971 el a fost cu aproape 9 miliarde lei mai mare ca în 1970. S-au vândut cu 1
8,8 la sută mai multă carne;
10 la sută mai mult zahăr;
23,7 la sută mai multe ouă;
30 la sută mai mulți cartofi;
14 la sută mai multe confecții.

În 1972 valoarea vânzărilor de mărfuri către populație va fi de 108,8 miliarde lei. Față de realizările anului trecut, se prevăd creșteri de:

10 la sută la carne;
26 la sută la lapte;
16 la sută la brânzeturi;
25 la sută la unt;
7 la sută la zahăr.

Creșterea producției

INDUSTRIALE

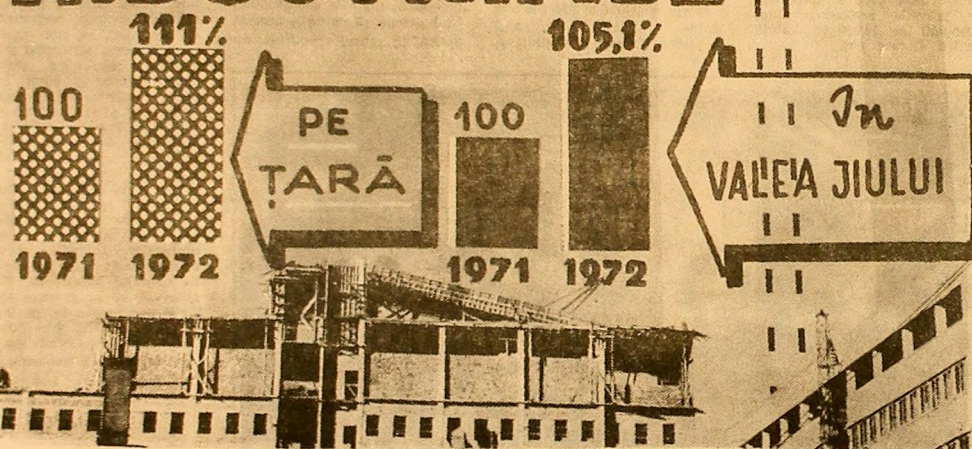

PRODUCȚIA INDUSTRIALA

1971, primul an al cincinalului în desfășurare, s-a încheiat cu un bilanț remarcabil pentru industria României socialiste.

— În raport cu realizările lui 1970, acest an

1972 va însemna o nouă treaptă câștigată pe verticala afirmării prin:

— menținerea unui ritm mediu anual de creș-

tere a producției de 11,2 la sută a producției industriale.

— Suma valorilor suplimentare obținute peste prevederile planului se ridică la cifra de 7 miliarde lei.

— asigurarea a 45 la sută din sporul de producție ca urmare a unei mai eficiente exploatare a capacităților existente.

De la bugetul țării, pentru stăpînii ei

Bugetul de stat al Republicii Socialiste România pe anul 1972 stabilește pentru finanțarea acțiunilor social-culturale și a științei:
42.620.000.000 lei, cu 1 miliard de lei mai mult decât în 1971.
În 1972 capacitatea grădinițelor-cămin și a caselor de copii va fi sporită cu peste 17.000 de locuri.

— Numai din fondurile centralizate se vor construi 2.000 săli de clasă, 15.000 locuri în internate școlare și cămine studențești, vor fi puse în funcțiune spații noi pentru învățământ cu o suprafață de 66.200 mp.
— Cultura, arta, știința vor beneficia în 1972 de alocății de la buget în valoare de 3,5 miliarde lei.

Valea Jiului — participant activ și beneficiar de frunte al tuturor transformărilor înnoitoare

— În 1972 producția globală industrială a municipiului va spori față de anul 1971 cu cel puțin 5,1 la sută;
— Producția de cărbune brut extras va crește cu 6,6 la sută, iar cea de cărbune net cu 8,7 la sută;
— Volumul de investiții va spori cu 17,2 la sută. Vor fi terminate construcțiile noului complex școlar al Liceului industrial din Petroșani, creșă-grădiniță cu 360 de locuri din orașul Petroșani.

— În anul 1972 producția de utilaje realizată la U.U.M.P. pentru exploatarea minieră din bazin va crește față de anul precedent cu 9,4 la sută, iar producția de stâlpi de abataj va spori cu 46 la sută;

● În acest an, pentru prima oară, în Valea Jiului se vor produce circa 20 de lipodimensiuni de elemente de automatizare, remarcându-se în acest sens aparatura de structură electronică;

● În ce-l de-al doilea an al cincinalului, la I.C.P.M.H. se vor cheltui pentru cercetare și proiectare peste 9 milioane lei; producția de stâlpi de abataj va crește cu 46 la sută;

● Volumul lucrărilor de construcție executate în vederea electrificării tronsonului de cale ferată ce străbate municipiul va fi în 1972 cu 45 la sută mai mare față de anul trecut.

— Se vor construi și da în folosință peste 800 noi apartamente, hotelurile-restaurant „Gambrius” și „Valea de Pești” etc.

AGRICULTURA ÎN DINAMICĂ PERMANENTĂ

1971 — Cea mai mare producție de la începutul cooperativizării
● creștere de 29 la sută față de 1970;
● 18 la sută mai mult decât realizările medii ale cincinalului trecut;

1972 — O producție vegetală cu 21 la sută mai mare ca în 1971; o producție animalieră cu 17 la sută mai mare ca în 1971.
— Industrie contribuie activ la dezvoltarea agriculturii asigurând:
● 113,6 mii tractoare și 4.450 combine auto-propulsate.

Livrarea la fondul central al statului a unor cantități sporite de produse vegetale și animale a permis satisfacerea în mai mare măsură a cerințelor populației cu produse agroalimentare și industriale cu materii prime.

● 1050,7 mii tone îngrășăminte.
— Condițiile naturale nu trebuie să influențeze în rău producția agricolă; în 1972 se vor realiza următoarele lucrări:
● Irigații pe 193,7 mii hectare;
● Indiguiți — desecări pe 109,4 mii hectare;
● Combaterile eroziunii solului pe o suprafață de 56,5 mii ha.

Recomandăm propagandiștilor și agitatorilor să folosească datele cuprin-

se în pagina de față în expunerile și convorbirile lor.

În 1972 se vor construi și da în folosință în municipiul nostru peste 800 noi apartamente



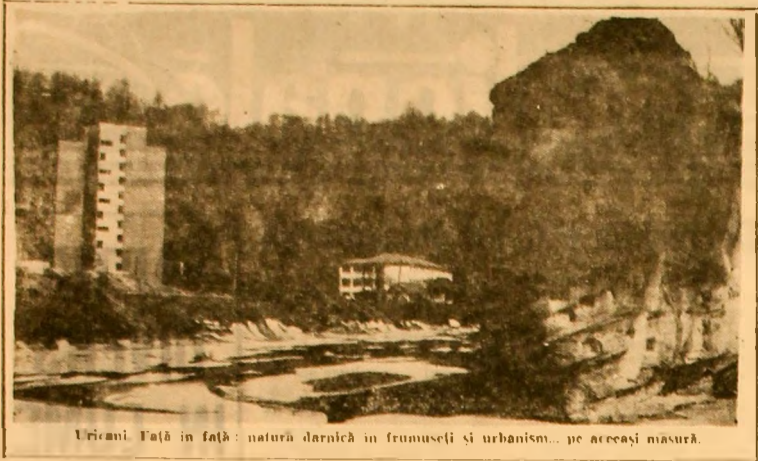

Urmasii. Față în față: natură darnică în frumusețe și urbanism... pe aceeași măsură.

SPORT • SPORT • SPORT • SPORT

Primul concurs al anului

În zilele de 8 și 9 ianuarie, școlile din masivul Păduș au găzduit primul concurs de schi al anului...

de un și asociațiile sportive amintite mai sus nu au beneficiat încă de nici un fel de asistență din partea sindicatelor respective...

venându-i amuzantului schior Alexandru Acs, de la Voința Petrosani; juniori mici: 1. Odile Krachius 2. Vergilia Coman...

SCHI

Să sperăm, însă, că nu se va repeta această situație și conducerea asociațiilor sportive se vor îngriji de asigurarea fondurilor necesare pentru a crea condițiile ce se cuvin sportivilor participanți.

lată rezultatele înregistrate în concursul inaugurat: slalom special, juniori: 1. Mihai Manu 2. Andrei Laszlo 3. Andrei Balint...

◆ TEATRUL DE STAT „VALEA JIULUI”. Sala Jubileu Petru, ora 19, spectacolul cu piesa „Escu” de T. Mușatescu.

Știri informativă utilitară Știri informativă utilitară



12 ianuarie Soarele răsare la ora 7,51 și apune la ora 16,37. Zile trecute din an — 12, zile rămase — 354.

EVENIMENTE 1866 — A murit Aron Duminel, cărturar, participant la revoluția din 1848 în Transilvania (n. 1818); 1876 — S-a născut scriitorul Jack London (n. 1916).

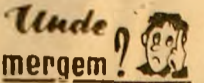

◆ TEATRUL DE STAT „VALEA JIULUI”. Sala Jubileu Petru, ora 19, spectacolul cu piesa „Escu” de T. Mușatescu.

◆ CASA DE CULTURA PETROSANI. Ora 17, sala mică: dezbateri pe tema: Sistemul muncii politice și cultural-educative de masă.

◆ CLUBURI Lupeni — ora 18, întâlnire a prietenilor artei cu instructorul cercului de artă plastică, D. Fanel Duina, care va vorbi despre opera lui Nicolae Grișorescu; Petruș — ora 17, deschiderea expoziției închinată lui V. I. Lenin și operelor sale.

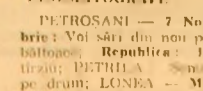

◆ TIRGUL DE IARNA În perioada 10 ianuarie — 12 februarie a.c. are loc Tirgul de iarnă pentru textile și încălțăminte. În cadrul tirgului, magazinele OCL profunde industriale Petrosani oferă spre vânzare populației numeroase stife din lână pentru răchi, diferite confecții pentru bărbați, femei și copii...

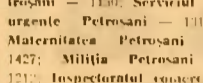

◆ Pompieri militari Petrosani — 1101; Serviciul de urgențe Petrosani — 1111; Materitatea Petrosani — 1427; Militia Petrosani — 1212; Inspectoratul comercial de stat — 1220, interior 42.

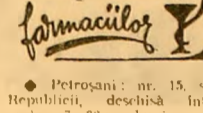

◆ Petrosani: nr. 15, Str. Republicii, deschis între orele 7—22; duminică — între orele 14—20; nr. 14 — Cartier Carpați, deschis între orele 7—21,30; duminică între orele 8—15; Cartier Aeroport, deschis în zilele de luni, marți și vineri între orele 7,30—15,30, iar marți, joi și sâmbătă între orele 7,30—12,30; 16,00—19,00.

Știri informativă utilitară Știri informativă utilitară

Deziderate în popularizarea acțiunilor culturale

apropiat. Căci pasiunile oamenilor — nefiind în discuție cele sterile — simt nevoia unor confruntări. Și unde se pot face acestea mai bine, dacă nu în sălile cluburilor? Cunoștințele, beneficiarii pot fi ei primii care să ajute la transpunerea în viață a proiectelor.

Să îndeplinim ciclul productiv cu o ritmicitate neabătută!

de partid, conducerea colectivă a minei, au decis ca, în acest loc de muncă, să lucreze ca șef de brigadă Ludovic Repas, de la sectorul V și, de asemenea, noi șefi de schimb, cu o mai mare experiență și cu mai multă trăsare de inimă.

De-ar fi fost zăpadă...

Școala generală nr. 4 Vulcan. Campionatul de șah pe unitate, concursurile de îndemnitate („Degetarul de aur” și „Mesterul Manole”), audii muzicale, consultarea presei, simpozion pe tema „Arhitectura Universitară” — întâi o parte din „suplinirile” ei, în timpul vacanței, nu de mult disu.

LIMITA AȘTEPTĂRII

Chibuleștii nemulțumi, a mers din nou la sectorul I.G.L. De data aceasta o comisie „ad-hoc”, s-a deplasat la fața locului și a întocmit un proces verbal de constatare a situației în ștrand.

INSEMNARE

atunci va vedea și de această problemă. Așadar, nici chiar dispozițiile expresse ale organului local, nu au fost de natură să pună în mișcare pe cel ce avea datoria să rezolve respectivul problemă.

Advertisement for safety with the headline 'INSUSITI-VĂ INSTRUCTAJUL PENTRU PROTECȚIA MUNCII' and 'SPRE A VĂ FERI DE ACCIDENTE'. It features an image of a worker in a hard hat and a diagram of a safety mechanism.

Advertisement for 'Scurt eșarfen' featuring a large image of a scarf and the text 'A fost încălțat...'. It also includes a small section about a lost item: 'Dar, oricât a fost de descuraj, a fost folosit reparat de organele de miliție care l-au încălțat de urgență...'

Advertisement for 'O „mică” schimbare' with the headline 'Tot căutînd, au găsit'. It describes the installation of an electrical cooperative and the discovery of a lost item.

Advertisement for 'Petitorii nărăvași' with the headline 'Poate nu-i-o fi plăcut mîreasa, poate nu s-a știut cum să-i cucerească inima...'. It includes a small image of a woman and text about a woman named Mihaela.

