



„Repertoriul teatrului răspunde programului politico-ideologic și cultural-educativ al partidului”

Interviu cu prof. IRONIA MUNTEANU, directorul Teatrului de stat „Valea Jiului” Petroșani

Anul acesta teatrul pe care-l conducem a intrat în a 25-a sa perioadă, eveniment care coincide cu sfârșitul de secol de existență a Republicii. Cum în timpurile noastre petresc aceste momente festive de aniversare...

Hauff. Dorim, în același timp, să răspundem prin repertoriul nostru și celorlalte categorii ale publicului. Experiența probează că genul concertei pare să fie predilect. Și în acest sens, pe lângă piesa „Nu te pune cu oltenecul” amintită mai sus, am inclus în repertoriu și piesa lui Tudor Mușatescu „Jura fericii”...

— Intra-adevăr, o experiență pe care, însă, vrem, s-o aducem la nivelul exigențelor contemporane. Alături de celelalte forme și modalități artistice, teatrul este chemat să fie prezent prin toate mijloacele de care dispune în rândul masselor.

absolviți recent I.A.T.C.-ul Speranță ca în felul acesta să ne putem înfăptui în mai bune condiții sarcinile care ne revin.

— Ne bucurăm că v-ați sădit ajutoare de nădejde. Este semnificativ faptul că anul acesta teatrul, pentru prima dată, are doi regișori în scenă, ceea ce nu e puțin lucru, știind însă că areți dificultăți cu sala de spectacole...

— Excluzând vicul creditar al marii sale distanțe de centrul orașului — asupra căruia ne stăruim aici — sala noastră este de luni de zile impracticabilă datorită faptului că se află în reparări capitale, începând încă din martie. Aceste reparații trebuiau încheiate la 1 septembrie, cel târziu, dar, după cum merge lucrurile, se pare că aceasta nu se va întâmpla nici la sfârșitul anului. Până atunci sistem nevoiți să pregătim și să prezentăm spectacolele în sala Casei de cultură din Petroșani.

— An în trei ani, teatrul a pornit o lăudabilă și sustinută acțiune de realizare a cîm mitor abonați pentru întreaga stațiune. S-a întreprins și anul acesta ceea în această direcție?

— Am continuat să ne preocupăm de acest aspect care prezintă avantaje atât pentru noi cât și pentru spectatori. Din păcate, însă, nu sîntem sprijiniți așa cum se cuvine de către conducerea întreprinderilor de responsabili sindicali. Excepție facem cadrele didactice din școlile municipiului (nu și de la I.M.P.), alte categorii de salariați nu au recurs decît sporadic la acest sistem. Poate este și vina noastră că nu am folosit toate mijloacele de convingere care ne stăteau la îndemînă, inclusiv anunțurile la ziarul local, dar este, fără îndoială, și în vina celor care, deși au sarcina să ne sprijine, nu au făcut-o. În încheiere, aș vrea să-mi manifest speranța că puștii se va sensibiliza la eforturile noastre și va remarca așa cum se cuvine saltul valoric evident pe care îl parcurgem în momentul de față.



În fotografie clasa a V-a de la Ș.C. generală de 8 ani Iseroni la prima întâlnire cu tov. profesoară și dirigintă Maier Elena proaspăt ieșită de pe băncile școlii. FOTO: Ioan ILINESCU

Noul orar al curselor „TAROM”

Întreprinderea de transporturi aeriene române „Tarom” a elaborat noul Orar al curselor aeriene externe valabil în intervalul 1 noiembrie 1972 — 31 martie 1973. Față de graficul „de iarnă”, noul orar are în vedere stabilirea unor conexiuni mai lesnicioase cu aeronavele altor companii care zboară pe traseele europene sau intercontinentale o corolare mai bună cu mijloacele de transport feroviare, rutiere și navale.

IA AUTOBUZUL DE UNDE NU-I

— Care-i necazul? — Necazul e că trebuia să plec cu autobuzul la Decești... — De ce? — Păi, nu știu ce s-o fi întâmplat, dar când am ajuns la ora de plecare în piața Victoriei din Petroșani — de unde plecam mașinile, ia autobuzul de unde nu-l... Am aflat noi ce s-a întâmplat, din surse neoficiale, dar sigur și vă putem dezvălui secretul: stația de plecare a autobuzelor I.T.A. — curse lungi, s-a mutat pe strada 6 Martie, mai precis la parcare de lângă clădirea judecătorească. Aici, de altfel, din bunăvoință nu știm a cui, s-a așezat o tablă mare cu plecarea și sosirea autobuzelor din orașul Petroșani. Sperăm că „autobuzele” să nu se supere pentru că le-au intrerupt jocul de-a năpoca. Și nici să înțeleagă că coordonează transportul auto (I.T.A. Decești) să nu se supere dacă le dăm o recomandare: orice schimbare în mersul autobuzelor e bine să fie anunțată în cunoștință publică înainte de a intra în rigoare. I. F.

PUNCTE DE VEDERE

Educația

Ajunși în fața unor probleme create în procesul de producție datorită disciplinei, un brigadier se adresează șefului de sector, cerîndu-i sprijinul. După rezolvarea cazului, deci, după restabilirea unui climat prielnic muncii, cu sprijinul conducătorilor sectorului, inginerul a comentat situația, spunîndu-i șefului de brigadă următoarele:

Responsabilitate

O apreciere critică, a unui nou angajat, la adresa unui maistru: — De cîteva săptămîni l-am întrebat pe tovarășul maistru, la ce va folosi lucrarea minieră pe care o executăm în subteran. Era vorba de o lucrare de pregătire. Maistrul a ocolit răspunsul dîndu-mi de înțeles că are, pentru moment, treburi mai urgente. În cele din urmă m-am dămîrit de la civiva mineri mai vîrstnici, rîmînd însă cu convingerea că maistrul nu cu-

Autocritica

— Organizația de linereț din sectorul nostru este mereu criticată pentru activitate slabă, pentru lipsa acțiunilor educative, eficiente. Cuvîntul care aparține din partea acestor comu-

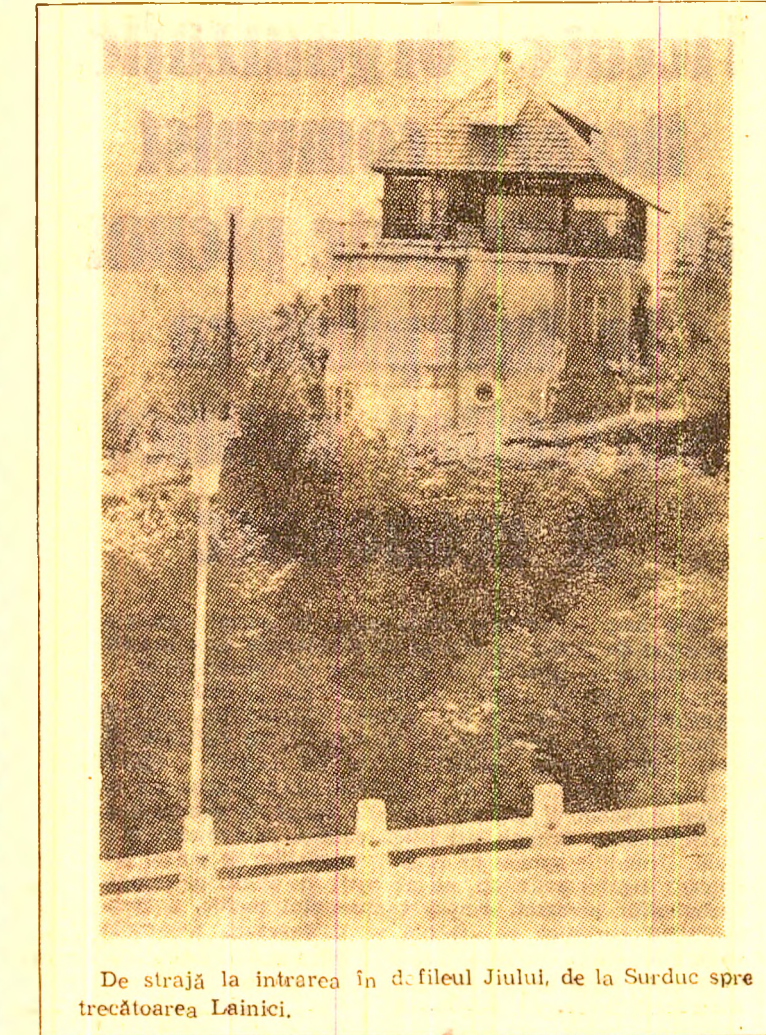

De strajă la intrarea în ș. fileul Jiului, de la Surduc spre trecătoarea Lăiniți.

EPIGRAMA UNUI GRADINAR PASIONAT Lucru-i arhicunoscut, Ai ajuns coșmonaut? Fiindcă tu, cu voce bună, Cultivi și, ridichi de lună... MORALA UNUIA CARE PRE- TINDE BACSIIȘ Bacsiiș, cîci i se cuvine. De vrei să te servească bine, E ca și cum salariul său Și-l ia să te servească... rîu UNUI SPERȚAR Fiindcă tot lăa plocon (faltel nu-i intrat în gratii) A dat peste ghinion Intrînd cînsul după... gratii UNUI PIERDE-VARĂ De cîte ori te vîd în tîrcoajă, Simt că împrăștii o mîreasă Nu mă sfîșie a rată: Miroase... trîndăvia ta UNUI BEȚIV NOTORIU: „Modest” cum fuses dînsul — laca, A început-o cu cinzeaca Astăzi însă nu-i o șagă: Ar goli... o cremă-ntregă N. POP

R.P. BULGARIA Într-vechile și tradiționalele meșteșuguri ale localităților din orașul Berkovita mai dănuie încă, și cel al vaiergeriei. ÎN FOTO: O adevărată artistă, lucrînd cu migală la un obiect de preț, într-unul din atelierelor de bijuterie din Berkovita.



mini-MAGAZIN

Un străvechi atelier dacic În apropierea localității Valea Seacă, din județul Vaslui, a fost descoperit acum cîțiva ani un străvechi atelier de prelucrare a cornelor de cerb. În urma săpăturilor întreprinse în ultimul timp, sub conducerea specialiștilor muzeului de istorie din Birlad au fost scoase la lumină alte 15 asemenea ateliere, ceea ce arată că aici a existat, cu mai bine de 2500 de ani în urmă, un adevărat centru meșteșugăresc de prelucrare a cornelui de cerb. (Agerpres)

REBUS REBUS ORIZZONTAL: 1) Meșterul lăncos (Eftimiu pl.); 2) Haimaialele (Pascaly); 3) Prietenii (Demetriu) fem, sing.; 4) Măscă (I. Sin. Gheorgiu); 5) Cîțofana (Solacolu) — Căpitaniul negru (V. Sejour); 6) Cărtanul (Negruzzi) — In „Manasse” (R. Roman) — Paradisul (Lovinescu); 7) Sanda (Al. Gh. Florescu) — Vulpea și strigării (Figueredo) — Intra studenții! (C. Brăescu și C. Xoni); 8) Lant muntos în U.R.S.S. — Ce din urmă (Gorki); 9) Eroii principala la școală — Cafeneaua cea mică (E. Bornard); 10) Din Colțoiana! (Solacolu) — In casa mare! (Drută) — Sîrugiul (Alessandri); 11) La răsărit (D. Fagure) — Intra un ceas bun! (Rozov) — In „Povara” (R. Voinescu); 12) Sîntinul inimii sale (P. Raynal) — Cu ușile închise (Sartre); 13) Un bal din lumea mare (Mila) — Calea Victoriei 352 (G. Moser); 14) „Pietoni” aerului (Ionescu) — Bătrăni (Goldoni). VERTICAL: 1) Troienele (Euripide) — Monte Carlo (F. Prof. Vasile MOLODET

CALEIDOSCOP Bloc circular O interesantă construcție a început recent într-unul din cartierelor de locuințe ale Moscovei. Este vorba de un bloc cu nouă etaje dispuse în formă circulară. Curtea blocului, care este tot în formă de cerc, va fi ferită de intemperii, de viscolose și de curentii reci, în această curte interioară vor fi amenajate grădini, vor fi plantați copaci și pomi traictiferi, construite terenuri sportive și pentru joaca copiilor. Automobil — lucrare de artă În S.U.A. face vogă moda automobilelor — lucrării de artă! Un oarecare Roger Patterson a construit pe un șasiu obișnuit o caroserie din fier forjat, utilizînd țevă de 12 mm diametru. Echipamentul interior nu a suferit nici o schimbare. Mașina însă cîntărește cu circa 200 kg mai mult și a fost asigurată de proprietarul ei pentru suma de... 50.000 dolari! Mars fără întrerupere Canadianul Philippe Latulippe s-a specializat într-un sport mai puțin vădit și anume marșul fără întrerupere. În luna aprilie act. el a mers fără să se oprise 275 de mile, stabilînd primul său record la vîrsta de 52 de ani! Zilele

știință = tehnică = știință = tehnică

Laserul croiește O rază de laser poate croi o sută de costume în numai trei minute. Generatorul cromatic optic care constituie „inimă” crotitorului automat este construit de specialiștii din Leninrad. Reflectată de o serie de oglinzi, raza laser croiește cu precizie 100 de structuri de stofă. Se lichidează și pierderile inerente la croitul semianual, pe etape. Flori în Antarctica?... Ultimele descoperiri ale cercetătorilor sovietici largesc cu cca 500 de km. spre sud aria mondială a plantelor florale. Pe insula Waterloo din arhipelagul New-Scotland specialiștii au descoperit înflorescențele unor plante cerealiere. Pînă în prezent, aici, pe pămîntul cel mai „cald” din Antarctica, fuseseră descoperiri doar mușchi și licheni. Una din înflorescențele descoperite nu a fost cunoscută pînă în prezent de botanici. Microbuz cu motor electric Compania de transporturi publice din „Clermont-Ferrand”, Franța, va încerca un microbuz electric în colaborare cu „Electricité de France”. Prototipul a fost construit de societatea „Sovel” din Villenbranne și are capacitatea de 22 locuri pe scaun. Autonomia microbuzului între două încărcări ale acumulatorilor este de 80 km la viteză maximă de 50 km/h. Printre caracteristicile remarcabile ale microbuzului se află acumulatoarele de 192 V care au fost miniaturizate, dispozitivele electrice de comandă și gradul de confort. Societatea „Sovel” lucrează la punerea în punct a altui autobuz electric cu capacitatea de 50 locuri și studiază adaptarea motoarelor electrice la taxiuri și autovehicule utilizare.

Ipoteze CÎINELE consideră, evident subiectivist privilegiate pentru că merg la vînătoare. Asta e, cîci, un sport nobil, ce nu stă la îndemîna oricui. Hai să zicem că ar avea dreptate în privința asta iepurii, pentru că sînt direct vizată. Un motiv asemănător ar mai putea avea vulpea, prelelia, și mai știu eu care. Dar, ce se leagă de mine urzului sau lupului, care nu se sfîșie să mă eticheteze — potale sfințită. Curată jîn de gît? Alte patrupele mă Dar, într-un coteț ciuruit, bălul de vînturi și plou, zguduit de friguri noi — sînt vizat? În plus, nici aici nu scap de același lant blestemat. Parcă mi-e sortit să fi însoțit pînă la moarte de acest ingrat obiect, care îmi strivește, pur și simplu, personalitatea. Of! Și cite asemenea ipoteze mă dezonoarează la tot pasul! Mă gîndesc atunci căi mai bine să fi ciobănesc. Ești la oază, mîșină: bine. Un rîu ar fi numai faptul că ciobăni nu au un limbaj prea ales pentru mine. Nu au limbaj, dar sînt mai deliciați decît cucoanele, că nu mi pun lațuri de gît, ci doar o ștergiură rare mi-e pămîntul. Contradictoriu! C. ARMEAN

PUTEREA DISCERNĂ. MÎNTULUI MATUR AL COLECTIVULUI

Adunarea generală pentru dare de seamă și alegeri a organizației de partid nr. 1 producției de la exploatarea minieră Lupeni...

consemna valoroasele propuneri făcute de ceilalți comunisti în cadrul adunării generale...

și probleme ale muncii de educație, ale muncii politice de masă, adunarea generală hotărînd în unanimitate să preia inițiativa...

Subliniind ceea ce a caracterizat întreaga adunare generală, și aminte matriștea, răspunde...

In dezbaterile adunărilor generale pentru dări de seamă și alegeri

Nutrind dorința unanimă de a face totul, de a nu precepuți nici un efort pentru ca îndrumările tovarășului Nicolae Ceaușescu să fie traduse în viață prin rezultatele tot mai bune ale minierilor...

Cum era și firesc, centrul de greutate al dezbaterilor, problema nr. 1 abordată de toți vorbitorii a fost realizarea planului de producție avînd în vedere că pînă la data desfășurării adunărilor...

„Modul în care am muncit în timpul trecut, rezultatele pe care le-am obținut ne-au bucurat pe toți, spunea tovarășul IIE JEJER șef de brigadă...

să și antreneze toți comunistii la elaborarea hotărîrilor. De altfel, în cadrul dezbaterilor tovarășul ing. ION POPESCU...

Dovedind aceeași grijă pentru bunul mers al sectorului, o neslabă întransigență față de unele abateri, adunarea generală a luat o altitudine hotărîtoare...

Adunarea generală a comunistilor sectorului I de la E.M. Lupeni a însemnat, prin întreaga desfășurare a lucrărilor sale, un moment important, hotărîtor în activitatea comunistilor...

„Tocmai în acest scop, cunoșcînd pericolul și consecințele deosebite ale izbucnirii accidentale a focului, trebuie să se ia din timp toate măsurile...

Se poate trage concluzia că în perioada anului friguros se creează numeroase condiții favorabile izbucnirii incendiilor, atunci cînd nu se iau la timp măsuri de prevenire corespunzătoare...

Este cunoscut faptul că în ultimii ani în cadrul șantierului

În atenția șefilor de șantier, loturi, maștri, șefi de depozite și ateliere!

Pentru protejarea bunurilor șantierelor împotriva pericolului de incendiu, se impune luarea următoarelor măsuri:

Se vor verifica sistemele de iluminat și de forță, înălțîndu-se toate deficiențele în exploatarea acestora astfel încît să nu existe pericol de incendii:

Se vor dota toate loturile și punctele de lucru cu materiale p.c.i. de primă intervenție (stingătoare, lopeti, cângi, lăzi cu nisip etc.)

Se va interzice cu desăvîrșire folosirea focului deschis de orice natură: încălzit, pregătutul hranei, sudura, topirea bitumului etc. în condițiile în care prezintă pericol de incendiu:

Se va interzice executarea de construcții improvizate pentru organizarea șantierelor cum ar fi: gherete, boxe pentru scule sau haine, sopronce, magazii etc. care nu corespund prevederilor normativului privind proiectarea și executarea din punct de vedere al prevenirii și stingerii incendiilor...

Respectați cu strictețe normele p.c.i. în perioada toamnă-ianuarie. Îndepliniți-vă cu simț de răspundere îndatorirea de a apăra de pericolul distructiv al focului bunurile materiale ale șantierului și beneficiarii lor.

Calendar, Informații utilitare, Filme, Radio, Duminică 15 Octombrie, Evenimente

VOINEA MARIN, Lupeni: Potrivit Legii 20/71, contribuția bănească se achită la locul de domiciliu. Urmează, deci, să solicite...

RĂSPUNDEM CELOR CE NE SCRIB

titularii ai contractului de închiriere, astfel că, în cazul dvs., stabilirea chiriei după salariul realizat de ginere, care locuiește împreună cu dvs., și realizarea cel mai mare salariu...

SIMION BELCIUG, Lonea: Nu s-a confirmat tovarășe Simion Belciug, că ați avut dreptate sesizarea trimisă redacției a fost justificată...

EFTIMIE MARDARE, Uricani: Ca și în alte situații în viața noastră, în cazul celei determinate de darea în folosință a noii piețe a orașului Lupeni, consiliul popular al orașului, împreună cu conducerea I.G.C. Petroșani...

Reînnoiți-vă abonamentele la ziarul „Steagul roșu”

Mica publicitate

E.M. BĂRBĂTENI angajează muncitorii cu următoarele calificări:

INSTITUTUL DE MINE PETROȘANI ANGAJEAZĂ:

SE INTERZICE:

FII ATENT! METANUL NU IARTĂ!

