



Steagul roșu



ANUL XXXIV 7 932

Sâmbătă, 4 martie 1978

4 pag. 30 bani

ORGAN AL COMITETULUI MUNICIPAL PETROȘANI AL P.C.R. ȘI AL CONSILIULUI POPULAR MUNICIPAL

Colectivul I.M. Uricani demonstrează cum se reduce consumul de ENERGIE

La I.M. Uricani se manifestă o constantă preocupare față de reducerea consumurilor de energie electrică. Argumentul cel mai veridic îl constituie în acest sens economisirea până la această dată, de la începutul anului a 1 milion kWh — în condițiile când în lunile ianuarie și februarie mina înregistrează depășiri substanțiale la producția de cărbune. Și pe o durată mai lungă — ultimii trei ani — acest fapt este limpede exprimat de graficul pe care-l prezentăm.

Trebuie să spunem că producția de cărbune a minei Uricani a crescut anual, în perioada la care ne referim, în medie cu 20 000 tone. Mai ales modernizarea intensivă a proceselor de extracție a impus mărirea într-un ritm susținut a puterii instalate de energie electrică. De pildă, față de 1975, puterea instalată a minei a sporit, în 1977, cu cca. 5 500 kWh, respectiv cu peste 30 la sută. La prima vedere aceasta ar fi însemnat creșterea an de an a energiei electrice consumate, dar printr-o folosire judi-

A. HOFFMAN

În primele două luni din 1978 — un milion kWh economie de energie electrică

Creșterea puterii instalate și consumul de energie electrică la I.M. Uricani

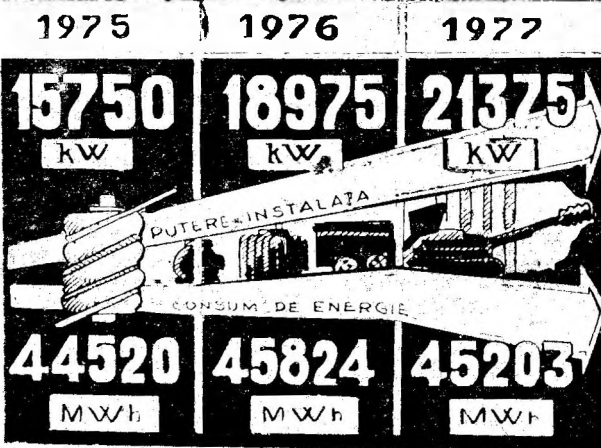

Activitatea de gospodărie comunală și locativă într-o nouă formulă organizatorică

Directorul promite:

SERVIRE PROMPTĂ ȘI CIVILIZATĂ

După cum se știe, printr-un decret al Consiliului de Stat, s-a hotărât înființarea Grupului de întreprinderi de gospodărie comunală și locativă, subordonat Consiliului popular al județului Hunedoara, cu sediul la Deva. Cum una din aceste unități își desfășoară activitatea pe teritoriul municipiului nostru, am solicitat amănunte din partea directorului întreprinderii de gospodărie comunală și locativă Petroșani, ing Gheorghe Romoșanu.

— Rațiunea înființării grupului de întreprinderi a fost dictată — remarca la începutul discuției noastre tovarășul director Romoșanu — de necesitatea de a rezolva cu mai multă promptitudine toate problemele generate de gospodăria comunală și locativă. **Întreprinderea din Valea Jiului este constituită, astfel, din trei exploatare: una, cu sediul la Petroșani, va acoperi zona estică a municipiului (Petroșani — Petrița), în vreme ce exploatarea din Lupeni își va desfășura activitatea în Uricani, Lupeni, Vulcan și Aninoasa. Cea de a treia exploatare, cu sediul tot în Petroșani, va dirija toate mijloacele de transport în comun, taxi și taximetramarfă, autovehicule necesare producției, cu alte cuvinte întregul parc auto al întreprinderii.**

— Care sînt liniile de „de ofensivă” pentru a se realiza dezideratul propus — promptitudine, în condițiile unor lucrări de calitate? — În primul rînd, cetățeanul care apelează la serviciile noastre va merge într-un singur loc pentru a-și rezolva problemele. Va exista un dispecerat central, al cărui număr de telefon îl vom comunica la vreme. Aici se vor lua în evidență toate reclamațiile privind încălzirea la blocuri, apa caldă, ascensoarele, canalizarea etc. Odată semnalată o defecțiune, echipa de intervenții se va și deplasa pentru remedierea ei.

Interviu consemnat de Ion VULPE

(Continuare în pag. a 2-a)

In abatajul mecanizat condus de Vasile Burlec, de la sectorul I al minei Aninoasa, se obțin producții sporite de cărbune. In clișeu, complexul mecanizat în plină funcțiune la front.

Foto: I. LICIU

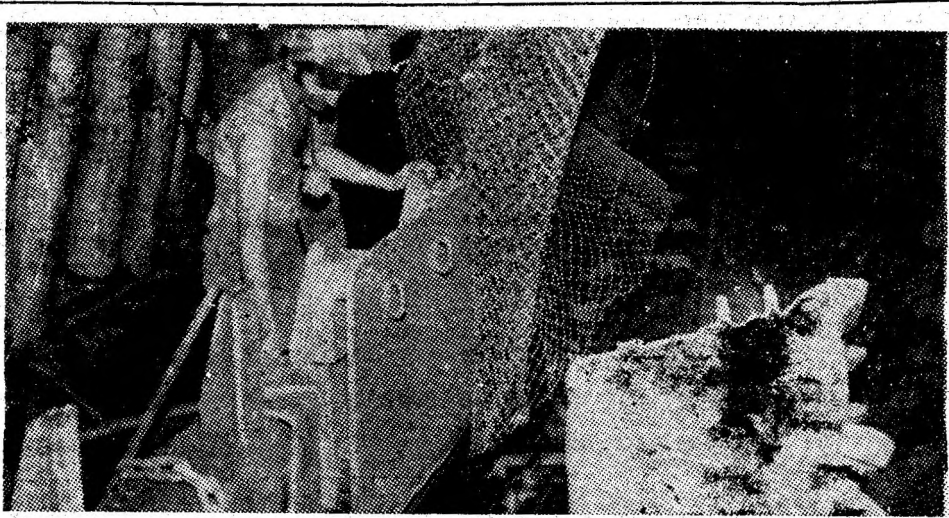

Vă informăm

STAȚIE DE BETOANE. În vederea modernizării preparației Petrița, I.C.M.M. amenajează în prezent o modernă stație de betoane. (I.V.)

PODUL DE LA CIMPA amenință să intre în anecdotă. Dacă nu vor fi luate măsuri urgente de consolidare a pilorilor va deveni...

ÎN NUMAI DOUA ZILE

Brigăzile raportează cîte 60—80 tone cărbune peste plan

Demaraj foarte bun în luna martie înregistrează la I.M. Petrița două din colectivele sectoarelor situate și în primele două luni ale anului pe locuri de frunte ale întrecerii socialiste — sectorul IV, cu 298 tone extrase peste plan, și sectorul I, cu 240 tone. Remarcabil este faptul că în acest din urmă sector întrecerea dintre brigăzi este foarte echilibrată și se materializează prin plusuri de cărbune cuprinse între 50 și 80 de tone. Astfel de succese obțin brigăzi cum sînt cele conduse de Vasile Avarvarei, Constantin Alexe, Ștefan Purice, Mihai Crișmaru și Gheorghe Borșoș.

Cu o lună în avans

Brigada condusă de Augustin Demeter a încheiat în numai trei luni, față de patru cum era prevăzut prin grafice, „gulerul” puțului principal al I.M. Livezeni — cea mai mare capacitate de extracție a Văii Jiului în viitor, care va fi dotată cu patru șchipuri pentru cărbune. Brigada a efectuat lucrarea în acord global, reducerea duratei de execuție realizîndu-se pe seama depășirii lună de lună a planului de productivitate a muncii cu peste 30 la sută.

Tovarășul NICOLAE CEAUȘESCU a primit pe participanții la-masa rotundă pe teme economice organizată în colaborare cu Asociația „Business International”

Președintele Republicii Socialiste România, tovarășul Nicolae Ceaușescu, a primit, vineri dimineața, pe participanții la masa rotundă pe teme economice, organizată la București în colaborare cu Asociația „Business International” — președinți, directori generali, experți și specialiști ai celor 30 de societăți, companii și firme membre ale Asociației, din S.U.A., Japonia, Europa occidentală. Această importantă manifestare, desfășurată sub înaltul patronaj al șefului statului român, este menită să contribuie la mai buna cunoaș-

tere a posibilităților existente pentru promovarea relațiilor de cooperare dintre organizații și întreprinderi din țara noastră și companiile și firmele membre ale Asociației.

Subliniind intenția pe care Asociația îl manifestă față de extinderea relațiilor economice cu România, ședintele Asociației „Business International”, Elliott Haynes, a arătat că scopul actualilor dezbateri de la București este de a studia posibilitățile de colaborare, de a

(Continuare în pag. a 4-a)

Criteriul de apreciere a perfecționării stilului și metodelor muncii de partid

E F I C I E N Ț A

Horia TOMA,

prim-secretar al Comitetului orașenesc de partid Lupeni

Viața demonstrează, cu tot mai multă putere de convingere, adevărul exprimat în documentele de referință sub semnul cărora se desfășoară întreaga activitate politică, economică și socială din etapa actuală — pentru îndeplinirea exemplară a sarcinilor ce ne revin este necesar un permanent efort de perfecționare a stilului și metodelor muncii de partid, de căutare și promovare a noului în gândirea și acțiunea comunistă, în actul de conducere exercitat de organele și organizațiile de partid în toate domeniile vieții economico-sociale. Documentele Congresului al XI-lea, ale Conferinței Naționale ale partidului, cuvîntările tovarășului Nicolae Ceaușescu scot în evidență, în mod grăitor, această cerință a perfecționării. Este suficient să ne

referim la necesitatea creării unei noi calități, a transformării acumulărilor cantitative într-o calitate superioară, subliniată de secretarul general al partidului.

Pornind de la acest imperativ calitativ, organele și organizațiile de partid din orașul Lupeni acționează cu consecvență pentru perfecționarea stilului și metodelor muncii de partid. Se are în vedere, în mod deosebit, ancorarea muncii de partid în realitățile concrete ale colectivelor de muncă, legarea sa strînsă de preocupările cotidiene ale oamenilor muncii pentru realizarea sarcinilor economico-sociale. Deplasarea centrului de greutate al întregii activități de partid în organizațiile de bază, în brigăzi și sectoare, acolo unde se hotărăște realizarea producției, a intrat ca o practică curentă în stilul de muncă al comitetului orașenesc, al comitetelor de partid din unitățile economice. Repartizați pe unități, pe obiective de producție și de investiții, membrii biroului și ai comitetului orașenesc sprijină activ organele și organizațiile de partid în planificarea muncii, în desfășurarea tuturor acțiunilor pentru îndeplinirea hotărîrilor superioare și a celor proprii. În aceeași măsură, sub îndrumarea comitetului orașenesc, membrii comitetelor de partid și ai birourilor organizațiilor de bază sînt repartizați, în mod judi-

(Continuare în pag. a 2-a)

CAMPANIA DE CONTRACTĂRI de animale și produse animaliere este în plină desfășurare în satele Petriței. Acțiunea s-a terminat la Jief, dar din păcate, achiziții unităților beneficiare se remarcă doar prin... lipsă. Ce părerile au conducătorii întreprinderilor care organizează această activitate? (I.V.)

PRIMĂ CUPĂ EXCAVATA. În urmă cu o zi, în

strada Horea din Petroșani, un excavator a „mușcat” cea dintîi cupă din fundația viitorului bloc ce se va construi aici pentru Combinatul minier Valea Jiului. Tot în acest an în Petroșani este prevăzut să înceapă construcția unor cămine muncitorești destinate minerilor și constructorilor de utilaj minier. (A.H.)

vă informăm

