



Steagul ROȘU



ORGAN AL COMITETULUI MUNICIPAL PETROȘANI AL P.C.R.
ȘI AL CONSILIULUI POPULAR MUNICIPAL

ANUL XXXIV, NR. 8175

VINERI, 15 DECEMBRIE 1978

4 pag. — 30 bani

I. M. DÎLJA

Producția acestor zile este cu 3,8 la sută
mai mare decât nivelul anului viitor

COTA ATINSĂ TREBUIE MENȚINUTĂ INSISTÎND PE RITMICITATEA REALIZĂRIILOR ZILNICE

• În luna octombrie, planul a fost realizat în proporție doar de 94,8 la sută, în luna noiembrie însă toate sectoarele au obținut producții superioare sarcinilor de plan, iar pe întreprindere procentul de realizare a fost de 102,8.

• În primele zile ale celei de a doua decade a lunii decembrie, producția medie zilnică realizată depășește nivelul mediu zilnic planificat al anului viitor cu 3,8 la sută.

La începutul trimestrului IV, producția realizată, în luna octombrie, de colectivul minei Dîlja, nu era deloc satisfăcătoare — 94,8 la sută, procent de reali-

zare, iar productivitatea muncii, pe întreprindere, era sub nivelul planificat cu 8,7 la sută. Motivul era unul singur: activitatea necorespunzătoare din

transport datorită lipsei, vreme îndelungată, a pieselor de schimb necesare reparării vagonetelor și numărului insuficient al lăcătușilor pentru revizii și reparații; din această cauză peste 80 la sută din parcul de vagoane a fost scos din circuitul normal al producției. Cu forțe proprii și cu sprijinul C.M.V.J. și I.R.I.U.M.P., o bună parte, sau mai bine zis cea mai mare parte a acestor probleme au fost rezolvate. Dovadă elocventă — care confirmă totodată și asigurarea liniei de front active la nivelul sarcinilor planificate și continua îmbunătățire a organizării muncii — în luna noiembrie toate sectoarele de producție își realizează sarcinile de plan, iar la nivelul întreprinderii, procentul de realizare a fost de 102,8 la sută. Totodată, a fost obținută și o creștere a productivității muncii cu 1,1 la sută față de sarcina de plan. După succesul înregistrat în luna noiembrie, în decembrie ritmicitatea realizărilor, urmărind situația zilnică, lasă de dorit. Situația apare și mai evidentă în graficul alăturat. Pentru

Dorin GHETA

(Continuare în pag. a 2-a)

IN PAGINA A 3-A

INSTITUTUL DE MINE

Trei decenii rodnice în formarea specialiștilor pentru minerul românesc

- Invățământ aplicativ
- O laborioasă activitate de cercetare-proiectare
- În continuă dezvoltare și modernizare

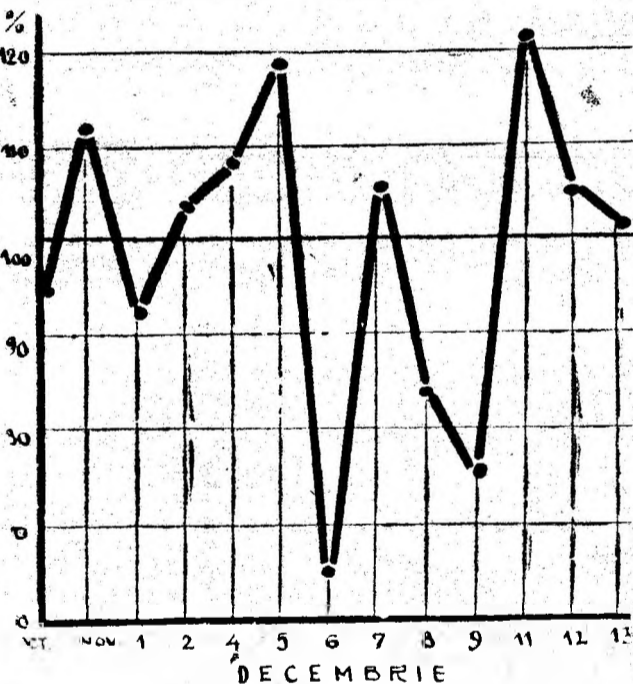

La E. T. Petroșani, în 11 decembrie
35 la sută din
CAPACITATEA DE TRANSPORT
începenise pe platforma
garajului

La Exploatarea de transport Petroșani am urmărit, în aceste zile, modul cum se face întreținerea parcului auto, calitatea reviziilor și a reparațiilor. De la maestrul Leon Cazacu aflăm că din totalul de autobuze de care dispune întreprinderea, luni, 11 decembrie a.e., staționau în garaj 24 de autobuze pentru reparații curente, 6 pentru revizii de gr. I, 2 pentru revizii de gr. II, iar 13 autobuze necesitar reparații la motor și pentru care nu erau piese de schimb.

Deci, numai într-o singură zi, peste 35 la sută din capacitatea de transport staționa din diferite motive. Așa stînd lucrurile, ne-am interesat de coeficientul de utilizare al mașinilor,

care în primele 11 luni ale anului este de 79 la sută în loc de 85 la sută cit era planificat. Cum se justifică acest lucru, că doar o bună parte din autobuzele din dotare sînt noi? Și de această dată explicația ne-a fost furnizată de Leon Cazacu, interlocutorul nostru, care ne spunea: „Durata de funcționare a mașinii depinde în mare parte de modul cum este exploatată în trafic, de pregătirea profesională a conducătorului auto. Am avut, și din păcate mai avem încă, șoferi care nu întrețin și nu exploatează rațional mijloacele de transport pe care

C. GRAURE

(Continuare în pag. a 2-a)



Echipe de fierar betonisti condusă de Gheorghe Ristea în plină activitate la blocul K-1 din Lupeni.

IN PAGINA a 4-a

MINERII POLONEZI

Institutul de mine- școală a vieții și pregătirii specialiștilor mineri

Institutul de mine sărbătorește astăzi trei decenii de activitate destinată pregătirii specialiștilor pentru mineritul românesc și cercetării științifice, neîntrerupt raportată la imperatiile vieții politice, social-economice și cultural-educative din patria noastră. Instituția noastră de învățămînt superior se înființa în toamna anului 1948, an în care poporul nostru, sub conducerea clarvăzătoare a Partidului Comunist Român, a înlăptuit actul revoluționar al naționalizării principalelor mijloace de producție, punînd astfel fundamentul dezvoltării României pe magistralele construcției societății socialiste.

În acești 30 de ani de la existență ne-am creat o experiență și tradiție proprie în pregătirea cadrelor ingineresti capabile să asigure dezvoltarea și modernizarea industriei miniere. Dezvoltarea institutului nostru în acest vechi și puternic centru muncitoresc se integrează organic în procesul înnoitor care caracterizează școala românească contemporană ale cărei scopuri formativ-educative se împletesc tot mai strîns cu viața social-economică a patriei. Che-

mat să formeze specialiști cu înaltă calificare și competență pentru soluționarea problemelor complexe ale organizării și conducerii producției, Institutul nostru și-a adus o contribuție valoroasă la pregătirea unor cadre temeinic calificate, cu personalitate multilateral dezvoltată, capabile să aplice la locul de muncă cele mai noi cuceriri ale științei și tehnicii. Cei 5400 de ingineri și tehnicieni care au absolvit institutul și muncesc pe tot cuprinsul patriei, au contribuit cu numeroase soluții originale la dezvoltarea tehnicii românești.

Urmînd noabătut directivele trasate de conducerea de partid și de stat, indicațiile secretarului general al partidului, tovarășul Nicolae Ceaușescu, în timpul vizitelor de lucru efectuate în Valea Jiului, învățămîntul superior minier din Petroșani s-a adaptat necesităților de integrare activă și eficientă cu producția, cu cercetarea științifică și proiectarea.

Prof. univ. dr. docent ing.
Ilie CONSTANTINESCU,
rectorul Institutului
de mine

(Continuare în pag. a 3-a)



Întîlnire cu cetățenii

1978, vorbitorul a arătat că producția globală planificată a fost realizată în proporție de 100 la sută, iar productivitatea muncii de 100,6 la sută. Au fost date în folosință numeroase obiective gospodărești-edilitare, apartamente, s-a diversificat gama serviciilor.

Prezentînd prevederile principale ale planului economic-social în profil teritorial pe anul 1978 și principalele direcții de dezvoltare a municipiului în anul 1979.

Relevînd rezultatele cu care colectivele de oameni ai muncii din municipiu au încheiat primele 11 luni ale anului

1978, vorbitorul a arătat că producția globală planificată a fost realizată în proporție de 100 la sută, iar productivitatea muncii de 100,6 la sută. Au fost date în folosință numeroase obiective gospodărești-edilitare, apartamente, s-a diversificat gama serviciilor.

de salvare și un complex stomatologic, un nou hotel, amenajarea sediului teatrului de stat și alte obiective.

Luînd cuvîntul în numele cetățenilor prezenți la adunare tovarășii Petru Iorga, muncitor la întreprinderea de construcții și montaje miniere și Nicolae Popon, pensionar și-au exprimat satisfacția față de prevederile planului economic-social în profil teritorial, apreciînd că ele vor putea fi traduse în fapte numai prin munca unită fondică a tuturor colectivelor întreprinderilor, a tuturor cetățenilor, în frunte cu deputații.

Oă informăm

Ieri, în sala de apel a I.M. Petrița a avut loc o festivitate de un gen deosebit. Minerii sectorului IV, care și-au îndeplinit înainte de termen sarcinile anuale de plan, au fost întîmpinați, la ieșirea din șut, în mod sărbătoresc. Felicitărilor comitetelor de partid, sindicat și conducerii minei li s-au adăugat buchetele de flori oferite de pionierii celor merituosi, iar fanfara a oferit harnicului colectiv un frumos program de cîntece. (C.D.)

În urma unei hotărîri adoptate de C.O.M. vizînd îmbunătățirea asistenței medicale, la I.M. Urzicani au fost reorganizate și dotate cu materiale igienico-sanitare toate punctele de prim ajutor. Asistența medicală este în prezent asigurată zilnic la cabinetul medical din incinta întreprinderii, iar pe schimburi este repartizat un cadru mediu sanitar pentru eventualele intervenții la orice oră din zi sau din noapte. (V.S.)

Constructorii șantierului nr. 2 Petroșani au turnat pînă în prezent două nivele la blocul din strada Horia, aparținînd C.M.V.J. Avansul luat va asigura premisele ca în prima parte a anului viitor blocul să fie predat beneficiarului. (C.I.)

Oă informăm

1948 Institutul de Mine 1978

Trei decenii rodnice în formarea specialiștilor pentru minieritul românesc

O laborioasă activitate de cercetare-proiectare

◆ Numai în anul universitar 1977-1978 au fost realizate 47 de lucrări de cercetare, pe bază de contract, în valoare de aproape 6 milioane lei.

◆ 550 studenți au elaborat 85 teme științifice în 1977; în 1978 — 753 studenți cercetează 90 teme.

◆ **PREOCUPĂRI:** stabilirea de noi tehnologii și metode de exploatare a stratelor groase în Valea Jiului; mecanizarea complexă a lucrărilor miniere subterane; studii metalogenetice asupra mineralizațiilor hidrotermale auroargintifere și neferoase din Munții Apuseni ș.a. **REALIZĂRI:** centrală dispecer de teleseminalizare, telemăsură și teleînregistrare; model de instalație de tracție minieră cu schip, automatizată; stand pentru studiul unor parametri ai uneltelor pneumatice ș.a.

◆ Valoarea totală a contractelor corespunde unei participări de peste 50 000 lei/cadru didactic.

◆ 80 la sută din planul valoric reprezintă comenzi pentru industria minieră (în special Combinatul Minier din Valea Jiului) și 20 la sută pentru industria metalurgică.

◆ În 1978 au fost înaintate 4 **PROPUNERI DE INVENȚIE:** Dispozitiv de fixare rapidă a cuțitelor de combină; Metodă de exploatare prin autosurparea zăcămintelor de șisturi bituminoase cu grosime și înclinare mare; Centrifugă universală NASHA; Centrifugă de limpezire și desecare a șlamurilor șterile și a apelor reziduale rezultate de la uzinele de preparare.

◆ În 1978 — 2 **BREVETE DE INVENȚIE:** Metodă și dispozitiv pentru realizarea alinierii forțate a lucrărilor topografice de transmitere a orientării de la suprafață în subteran; Aparat pentru determinarea rezistenței la forfecare a pământurilor.

◆ Peste 25 de studenți au fost distinși cu diplome în cadrul concursurilor de creație tehnico-științifică din cadrul Festivalului național „Cîntarea României”.

„Am pus la temelia școlii imbinarea strinsă a muncii, învățămîntului și cercetării — trei factori primordiali pentru progresul și civilizația omenirii, pentru construcția socialismului și comunismului în patria noastră”.

NICOLAE CEAUȘESCU

Învățămînt aplicativ

De la un an la altul activităților cu caracter aplicativ din planurile de învățămînt (lucrări de laborator, proiecte de an, practica productivă) li s-a acordat o deosebită importanță. În anul universitar precedent ponderea lor a fost de 65 la sută — Facultatea de mine și 57 la sută — Facultatea de mașini și instalații miniere.

Integrați efectiv în formațiile de muncă, studenții au realizat în perioada practicii din 1978: 6 500 tone minereuri cu o valoare de aproape 4

milioane lei; 29 000 tone cărbune cu o valoare de aproape 6 milioane lei.

Practica productivă se desfășoară compact și continuu, în întregul an universitar, în unități miniere și de cercetare din Valea Jiului, Rovinari, Motru, Deva, Dobrogea, Baia Mare și alte centre miniere din țară.

În afara burselor — în 1977 numărul lor a crescut cu peste 50 la sută comparativ cu 1972 — studenții primesc gratuit uniforme și haine de protecție. În timpul practicii, în valoare de 8 000 lei.

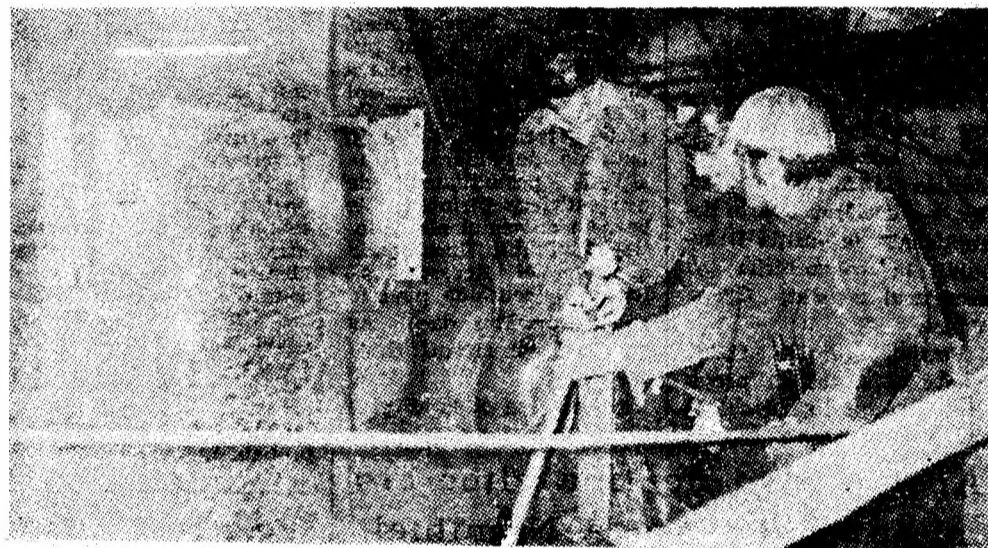

Astăzi Institutul de mine din Petroșani aniversază 30 de ani de existență. Este un eveniment cu multiple și adevărate sensuri pentru minieritul românesc, în care mii de absolvenți ai acestei prestigioase instituții de învățămînt superior tehnic muncesc aplicînd în practică pregătirea acumulată în timpul studiului.

ÎNVĂȚĂMÎNT — CERCETARE — PRODUCȚIE A REPREZENTAT CONȚINUTUL ȘI SENSUL FORMĂRII SPECIALIȘTILOR. În ultimii ani, stimulat de acest cincinal al revoluției științifico-tehnice, întreg învățămîntul românesc, prin grija constantă a partidului și statului, și-a sporit participarea formativă la procesul afirmării și integrării active în viața a tineretului studios.

Mii de studenți actuali sau absolvenți, de mineri din Valea Jiului și din toată țara, își îndreaptă astăzi, gîndurile încărcate de emoție și recunoștință spre Institutul de mine — instituție care și-a elădat un trainic prestigiu în știința, tehnica și școala românească contemporană.

În continuă dezvoltare și modernizare

● De la 700 mp cit însuma în 1948 suprafața spațiilor destinate învățămîntului, s-a ajuns, în 1978, la peste 8 000 mp.

● Cu 30 de ani în urmă existau doar 4 săli de curs, 3 laboratoare și o sală de desen. Astăzi, Institutul de mine — în 1952 a fost construit corpul A al clădirii actuale iar în 1962 corpul B — dispune de 50 laboratoare moderne, 2 ateliere de cercetare-proiectare și microproducție, 16 amfiteatre și numeroase săli pentru seminarii și studiu. Biblioteca dispune de 198 000 volume, cu 25 000 mai mult decît în 1977.

● Suprafața totală a întregii baze materiale depășește 28 000 mp, din care peste 18 000 sunt destinate amenajărilor sociale — cămine, cantine, clubul cultural studențesc. Valoarea actuală a dotărilor: 37 milioane lei.

● Peste 45 la sută din studenții institutului sint trimiși în fiecare an în tabere și stațiuni de odihnă.

Integrare armonioasă în viața social-culturală a Văii Jiului

Activitățile sportive — desfășurate sub egida marii competiții naționale „Dacia” — cunosc tot mai multă amploare — sint binecunoscute în acest sens echipele de rugbi, fotbal, baschet, handbal.

Clubul cultural studențesc, integrat în Festivalul național „Cîntarea României”, a devenit un activ centru metodic de îndrumare și desfășurare a activității cultural-educative și artistice în rîndul studenților.

Din bilanțul celor 30 de

ani: 60 de participări ale cadrelor didactice la conferințele științifice internaționale, 45 de brevetați de soluții tehnice, 50 teze de doctorat susținute în cadrul institutului.

Școală a vieții și pregătirii specialiștilor mineri

● (Urmare din pag. 1)

Acest comandament social-economic major ne-a stimulat preocupările și activitatea urmînd implementarea armonioasă a pregătirii teoretice a studenților cu practica nemijlocită în colectivele de muncă, sursă inepuizabilă de selecție a ideilor pentru cercetarea științifică. Activitatea celor două facultăți are ca principale forme de integrare cercetarea științifică pe bază de contracte, proiectarea și practica în unitățile miniere.

Drumul parcurs de învățămînt superior minier din Petroșani în acești 30 de ani reproduce drumul ascensiunii dinamice social-economice și culturale a Văii Jiului în anii socialismului. Însăși atmosfera de muncă și responsabilitate comunistă atît de specifică Văii Jiului, tradițiile muncitorești, s-au răsfrînt asupra activității Institutului de mine, contribuind la modelarea caracterelor, la stimularea studenților și corpului profesoral spre o participare efectivă și dinamică la viața științifică și social-economică. Cadre-

le didactice și specialiștii din întreprinderile miniere — colective mixte în care se află tot mai mulți studenți — cunosc nemijlocit necesitățile producției, elaborează studii și proiecte a căror valoare se verifică în practica economică potrivit orientărilor și sarcinilor stabilite de Congresul al XI-lea și Conferința Națională ale partidului, de expunerea tovarășului Nicolae Ceaușescu, secretar general al partidului, la deschiderea acestui an universitar. Institutul nostru va participa în următorii ani cu și mai multă eficiență la progresul minierului, la valorificarea superioară a zăcămintelor minerale utile și creșterea productivității și asigurarea securității muncii în subteran, la sporirea capacităților de producție și reducerea prețului de cost. În preocupările noastre, actuale și de perspectivă, pornind de la experiența de pînă acum, vom contribui la introducerea în circuitul economic a unor rezerve neexploatate, la reducerea consumurilor de materiale și energie, la mecanizarea intensă a minierului.

Continuînd cele mai bune

tradiții ale învățămîntului superior tehnic din țara noastră, Institutul de mine din Petroșani se prezintă la această sărbătoare cu un bogat bilanț de realizări pe care sintem hotărîți să-l sporim sub conducerea organizației de partid și împreună cu Asociația Studenților Comunisti. Procesul complex de formare a viitorilor specialiștii în minieră, toate activitățile de învățămînt, practica în producție, cercetarea științifică și proiectarea vor avea un unic scop: **pregătirea cadrelor de ingineri și subingineri la școala muncii și educației comuniste** în așa fel încît să se integreze armonios și eficient în viața, pentru a fi constructori de nădejde ai societății socialiste multilateral dezvoltate pe pămîntul României. Avem toate condițiile pentru intensificarea introducerii noului în producție, pentru ca Institutul de mine din Petroșani să fie o instituție care dă economiei, societății noastre socialiste cadre tehnice multilateral dezvoltate, însuflețite de spirit revoluționar, participanți activi la dezvoltarea rapidă a economiei și științei românești.

IMP	2388
STUDENȚI	STUDENȚI
4 SĂLI DE CURS	226 CADRE DIDACTICE
3 LABORATOARE	16 AMFITEATRE
1 SALĂ DESEN	50 LABORATOARE
500 mp SPAȚII DID.	2 ATELIERE DE CERCETARE - PROIECTARE - MICROPRODUCȚIE
1948	30 ALTE SĂLI
	90 TEME CERCETARE ȘTIINȚIFICĂ - VAL: 6 000 000 LEI
	28 000 mp SPAȚII DID.
	1978

