



# Steagul ROȘU



ORGAN AL COMITETULUI MUNICIPAL PETROȘANI AL P.C.R.  
ȘI AL CONSILIULUI POPULAR MUNICIPAL

ANUL XXXVI, NR. 8582

MIERCURI, 9 APRILIE 1980

4 pag. - 30 bani

## Centrul de greutate al muncii politice — în complexitatea procesului de producție, acolo unde se hotărăște realizarea sarcinilor de plan

Gheorghe SĂCALUȘ,  
prim-secretar al Comitetului orașenesc de partid  
Vulcan

Pentru îndeplinirea sarcinilor ce stau în fața colectivului de muncă din orașul Vulcan, comitetul orașenesc de partid își intensifică preocupările în direcția perfecționării continue a metodelor muncii de partid în conducerea vieții politice și economico-sociale. Pornind de la necesitatea apropierii permanente de locurile unde se hotărăște realizarea indicatorilor de plan, a cunoașterii tuturor posibilităților productive și resursele interne de care dispun întreprinderile, organul orașenesc de partid va continua practica de

a fost dobândită o bună experiență, de a muta centrul de greutate al muncii politice în organizațiile de bază, în colectivele din întreprinderi și instituții, pe șantiere. Avem în vedere menținerea unui contact permanent cu conducerea operativă și cu masa de comunisti, promovarea în continuare a unor analize, exigente, desfășurate la fața locului, stabilirea de răspunderi concrete pentru membrii comitetelor de partid și ai organelor colective de conducere, atragerea muncitorilor cu o temeinică pregătire, tineri și vîrstnici, a inginerilor, maștrilor și celorlalte ca-

dre, la soluționarea operativă a problemelor majore ale producției și investițiilor. În principal, orientarea noastră ține seama de cerința de a acționa pentru creșterea răspunderii și afirmarea atitudinii combative, dezvoltarea spiritului critic și autocritic, stimularea inițiativelor înaintate — căi verificate și validate de fiecare dată în practica muncii de partid.

Vom recurge la două exemple pentru a ilustra conținutul dinamic al muncii de partid, atunci cînd pentru înfăptuirea unor lucrări de amploare se

(Continuare în pag. a 2-a)

Lăcătușul Iosif Kiș, unul din meseriașii de nădejde ai secției de metrologie de la I.R.I.U.M.P., reparînd anemometrele, aparate folosite pentru controlul aerajului din minele de cărbune.

Foto: Ioan BALOI



## Prevederile noului decret privind gospodărirea judicioasă a energiei electrice și termice

### În sprijinul cetățenilor, al reducerii consumului de combustibil

Cetățenii, toți oamenii muncii din Valea Jiului au primit cu viu interes și satisfacție Decretul privind stabilirea unor măsuri pentru gospodărirea judicioasă și reducerea consumului de energie electrică și termică, expresie elocventă a preocupării consecutive a conducerii partidului și statului nostru pentru economisirea resurselor energetice ale țării. Noile

reglementări în cauză vizează direct și oamenii muncii din Valea Jiului. Noul decret pune în evidență un element esențial: grija stăruitoare a

reglementările în cauză vizează direct și oamenii muncii din Valea Jiului. Noul decret pune în evidență un element esențial: grija stăruitoare a

Irina AMBRUȘ,  
jurist, Consiliul popular  
municipal

(Continuare în pag. a 2-a)

## Realizarea în termen a investițiilor sociale obligă toți partenerii la :

### Unitate de acțiune, colaborare rodnică, respectarea obligațiilor contractuale

Implicațiile social-economice pe care le are în viața municipiului realizarea în termen a investițiilor sociale constituie o problemă deosebită. Or, tocmai din această cauză, nerealizarea sarcinilor planificate de către Grupul de șantier Petroșani al T.C.H. Deva, neconcordanțele, necorelările dintre cifrele întreprinderilor prestatoare de servicii și beneficiari, sînt factori de nocivitate economico-financiară în activitatea tehnico-productivă.

Ce trebuie făcut în perspectivă? Care sînt soluțiile pentru îmbunătățirea situației și întărirea cooperării dintre beneficiar și unitățile prestatoare de servicii? Aceste întrebări au constituit tema interviului pe care l-am solicitat tovarășului FILIP LAZAR, prim-vicepreședinte al Comitetului executiv al Consiliului popular municipal Petroșani.

— Numai cunoașterea exactă a realizărilor în folosirea capacităților de transport, fie de către unitățile prestatoare de servicii, fie de către beneficiari, Grupul de șantier, nu este suficientă. Este absolută nevoie de coordonarea întregului transport de ma-

teriale, utilaje, instalații, echipamente, pămîntul excavat etc. Coordonarea trebuie să realizeze poate chiar un cadru de conducere.

Interviu realizat de  
Dorin GHEȚA

(Continuare în pag. a 2-a)

## LA MINA BĂRBĂTENI, INTR-O SINGURĂ ZI

### Plus 200 tone de cărbune cocsificabil

Colectivul minei Bărbăteni, întreprindere care a încheiat trimestrul I cu un plus de 11 734 tone de cărbune, remarcîndu-se prin ritmicitatea în realizări și constanța depășirilor, a obținut într-o singură zi, în 7 aprilie, o producție suplimentară de 200 tone de cărbune cocsificabil.

Revirimentul lunii aprilie se bazează pe realiză-

rile sectorului II, care de la începutul lunii a obținut o producție suplimentară de aproape 250 tone de cărbune pe seama depășirii productivității muncii planificată în cărbune cu 300 kg/post.

În cadrul sectorului, cele mai bune realizări le-au obținut minierii din brigada condusă de cunoscutul șef de brigadă Nicolae Oprea.

Acum, în preajma Forumului tineretii, Congresul al XI-lea al Uniunii Tineretului Comunist, într-o atmosferă de entuziasm, tinerii din Petroșani, urmași demni ai brigadierilor de la Bumbăști — Livezeni, mobilizîndu-se plenar au constituit formații de lucru și printr-o hotărîre unanimă au deschis Șantierul tineretului din orașul nostru.

Constituiți în serii de 7-10 zile, uteciștii din întreprinderi și instituții, de la I.M.P., din licee și școli generale vor desfășura în perioada a-

prilie — septembrie zeci de mii de ore de muncă patriotică pe șantierele

de student sau școlară cu salopetele. Cîntecul vîrstei lor tinere, plin

## ieri, s-a deschis la Petroșani

### Șantierul tineretului

de construcții, la noul stadion, la înălțarea noului sediu al liceului economic, în lucrările edilitar-gospodărești.

Pretutindeni în Petroșani vom vedea de acum încolo tineri, mulți tineri, băieți și fete care au schimbat uniforma

de entuziasm, va completa umbrela miinilor, e-lanul tineresc va fi omniprezent. Alături de ei, tinerii de la minele Livezeni și Dilja, de la I.U.M.P. și I.R.I.U.M.P., de la toate întreprinderile din Petroșani vor participa cu responsabili-

tate revoluționară, cu conștiința că ceea ce se înalță le este destinat, contribuie la creșterea calitativă a vieții social-economice a orașului.

Munca patriotic-revoluționară a tinerilor din Petroșani este încă o dovadă a faptului de necontestat că generația tină, acest deșășament entuziast și harnic, este o forță activă, un tot unitar care acționează cu perseverență pentru ridicarea țării pe noi culmi de progres și civilizație.

Mircea BUJORESCU



Amprantă a noului pe vechiul meleag al Văii Jiului.

Foto: Ion LICIU

## În ziarul de azi:

### Nou în mineritul Văii Jiului

- ◆ Frontal cu preabataj tubular scufundat și tavan de rezistență
- ◆ Reducerea consumului de energie și combustibil
- ◆ Cuplarea locomotivelor electrice în tandem
- ◆ Instalație mobilă de perforare

Rubricile noastre : Vă informăm, Sport

# Gospodărirea judicioasă a energiei electrice și termice

(Urmare din pag. 1)

partidului și statului pentru înăptuirea programului de ridicare a nivelului de trai al poporului muncitor. Este vorba de reglementarea, conform căreia, începând cu data de 1 august 1979, fondul de participare la beneficii sau de premie anual se majorază pentru întregul personal muncitor, cu o sumă calculată lunar, diferențiată după natura combustibilului utilizat și în raport cu numărul copiilor aflați în întreținere. Spre exemplu, o familie care locuiește într-un apartament cu încălzire centrală, formată din soț și soție, dară ambii se află în timpul muncii și nu au copii, beneficiază împreună de un spor anual de 600 de lei. Aceiași familie, dacă are în întreținere trei copii, beneficiază de un spor anual de 1440 lei. O altă măsură cuprinsă de Decret se referă la posibilitatea plății energiei termice aferente perioadei de iarnă în mod eșalonat și pe celelalte luni ale anului, ceea ce va constitui un avantaj evident pentru echilibrarea bugetului fiecărei familii.

Reglementările cuprinse în noul decret prevăd măsuri multiple pentru reducerea cheltuielilor de pro-

ducere și de distribuire a energiei termice, măsuri ce constituie obligații atât pentru comitetul și birourile executive ale consiliilor populare, cât și pentru unitățile I.G.C.L. care exploatează centralele termice. În această privință există rezerve importante în toate localitățile municipiului nostru. Comitetul și birourile executive, secțiile E.G.C.L., asociațiile de locatari pot și trebuie să facă mai mult pentru exploatarea rațională a centralelor termice. Prin îmbunătățirea parametrilor de ardere a cărbunelui. Au existat numeroase cazuri când cărbunele incomplet ars, deci jarul, a fost scos din focare și aruncat la cenușă, unde a continuat să ardă sub cerul liber, poluând și aerul. De asemenea, au existat neajunsuri în ținerea evidenței stocurilor de cărbuni, a consumului de combustibil, ceea ce a favorizat risipa și chiar sustragerea anumitor cantități de cărbune. Se impun deci măsuri ferme pentru întărirea ordinii și disciplinei în rândul personalului încadrat la aceste centrale, urmărirea directă și exigentă a consumurilor de către asociațiile de locatari, ceea ce va contribui la combaterea risipei, la respectarea riguroasă a normelor

de consum, raționalizarea personalului de la centralele termice, deci la reducerea cheltuielilor de exploatare și întreținere. În acest scop, se poate face mult mai mult și prin îmbunătățirea lucrărilor de întreținere și reparații ale centralelor, printr-o izolare mai bună a rețelei de distribuție a energiei termice. Noile reglementări vizează utilizarea rațională, cât mai economică a combustibilului. Realiza-

rea acestui deziderat presupune ca fiecare colectiv de muncă, toți cetățenii, să acționeze cu hotărâre pentru combaterea oricărei forme de risipă, să dovedească o atitudine activă, responsabilă și plină de inițiativă pentru gospodărirea cât mai judicioasă și cu maximă eficiență a combustibilului. Este vorba doar, de o acțiune patriotică de mare responsabilitate.

## Preocupare statornică pentru creșterea nivelului de trai și civilizație

Alături de toți cetățenii patriei, am primit cu deosebit interes Decretul Consiliului de Stat privind stabilirea unor măsuri pentru gospodărirea judicioasă și reducerea consumului de energie electrică, energie termică și gaze naturale. Locuiesc împreună cu soțul și cei trei copii ai noștri într-un cartier modern, într-un bloc nou, într-un apartament confortabil, unde avem asigurate toate condițiile de trai la nivelul muncii pe care o depunem. Ne bucurăm faptul că, prin prevederile Decretului beneficiem de la 1 august 1979 de majora-

rea fondului de participare la beneficii, în raport cu cei trei copii pe care-i avem, cu o sumă calculată de 60 de lei lunar. Strădăniile care se depun pentru economisirea combustibililor și energiei, prin eliminarea risipei de orice fel, reprezintă o nouă dovadă a grijii pe care partidul și statul nostru o poartă oamenilor muncii, bunăstării lor materiale, creșterii nivelului de trai și civilizație al întregului nostru popor.

Elena OPROIU,  
vînzătoare, I.C.S.M.I.  
Petroșani

## Pentru sporirea bunăstării noastre

(Urmare din pagina 1)

fiecare lună, de un venit de 80 de lei. În felul acesta, bugetul familiei, sporit prin creșterea retribuției, nu va fi afectat. Dimpotrivă, prin măsurile care se vor întreprinde

pentru raționalizarea consumului în centralele termice, am convingerea că, împreună cu soția și copiii, ne vom putea chibzui mai bine veniturile, că vom dispune de rezerve bănești mai mari pentru a trăi în bunăstare.

(Urmare din pagina 1)

re sau un dispecer competent din partea Grupului de șantier. O coordonare atentă ar evita nefolosirea la capacitate a utilajelor și staționarea exagerată de mare a autocamionelor la diferite puncte de lucru. Trebuie un om care să știe azi unde are nevoie miine de basculante, de autobetoniere, de excavator și așa mai departe. E adevărat, unitățile prestatoare de servicii au programate săptămînal capacitățile de excavat, încărcat și transportat pentru Grupul de șantier, uneori chiar pe puncte de lucru, dar într-o săptămîină pot interveni schimbări și atunci pînă se pune de acord, pînă se redistribuie utilajele la noile formații de lucru, unde sînt mai mult solicitate, se pierde timp prețios.

— Dar nu numai acest aspect duce la necorespundențele dintre beneficiar și unitățile prestatoare de servicii...

— Nu. Mai sînt și alte aspecte. Spre exemplu, cu mașini de mare tonaj, de mare capacitate, se transportă sculele unei echipe de la un loc de muncă la altul sau uneori sînt folosite pentru a transporta doitrăi oameni. Aceasta înseamnă indisciplina și este mult mai gravă decît unele neconcordanțe cauzate de decalajul dintre program și situația de pe teren. Ca-

zula acesta duce și la alte încălcări; confirmarea unității sau a două transporturi de materiale pe care, de fapt, conducătorul auto nu le-a executat. Dacă ar fi retribuit în acord, după volumul de materiale transportat, conducătorul auto nu ar executa aceste curse în gol. Vreau să subliniez că această indisciplina este incurajată tocmai de cei care ar avea nevoie mai

## Tabără de instruire a tineretului

„Avem o țară, o datorie, o misiune de veacuri de îndeplinit”, sînt verburile cîntecului care a însoțit ieri, la Liceul industrial Petrosani, deschiderea taberei de instruire a tineretului pentru apărarea patriei. Mai mult de 200 de elevi din clasele a IX-a ale școlilor generale și liceelor din Valea Jiului participă, timp de 7 zile, la un program riguros de pregătire militară, inițiere în organizarea unor acțiuni politico-educative, cultural-artistice

și sportive. Programul zilnic se desfășoară sub îndrumarea unor cadre didactice, printre care se remarcă prof. Elisabeta Leca și Corneliu Enăchescu — dascăli care participă la astfel de acțiuni încă de la inițierea lor. Doi dintre tinerii din tabără — elevii Camelia Gruia și Sorin Moldovan — și-au manifestat, încă din prima zi, aprecierea că aici au asigurat toate condițiile pentru ca această formă de pregătire să-și dovedească eficiența. (M.B.)

## Expoziție „Omagiul muncii”

Elevii Școlii generale nr. 5 din Petroșani, patronați de B.A. Petroșani, au organizat o frumoasă expoziție de pictură și desene, intitulată „Omagiul muncii”. Lucrările expuse au ca tematică munca minerilor și a constructorilor.

Elevii care au semnat lucrările expuse sînt: Ioan

Vasile, Dan Apetrei, Florin Arhip, Gheorghe Dumitru, Paul Hindea, Dumitru Imbru, Viorel Lascău, Richardo Sil, Nicolae Armas, Măia Claudia Pop, Remus Moldovan și Cristinel Istrale.

T. TERLECZKI,  
tehnician principal  
B.A. Petroșani

## „Steagul roșu” a criticat, organele vizate răspund

MĂSURILE SE FAC SIMȚITE ÎN UNITĂȚI

În articolul „Prin unitățile de desfacere a legumelor și fructelor din Petrila”, publicat în ziarul „Steagul roșu” nr. 8534, s-au relatat unele neajunsuri cu privire la aprovizionarea oamenilor muncii din localitate cu aceste produse, precum și faptul că unitatea de desfacere nr. 45 își desfășoară activitatea într-un local necorespunzător. În răspunsul trimis redacției, conducerea C.P.V.I.L.F. Petroșani confirmă justetea celor relatate și evidențiază măsurile luate. Spre exemplu,

unitatea nr. 26 din Lonea a primit, după apariția articolului, 700 kg. mere Ionathan, prin magazinele de desfacere a legumelor și fructelor s-au pus la dispoziție oamenilor muncii însemnate cantități de salată verde și guli, urmînd ca în curînd să sporească diversitatea trufandelor. Cît privește asigurarea unui spațiu corespunzător pentru unitatea nr. 45 din cartierul 8 Martie, s-a luat legătura cu consiliul popular al orașului Petrila, iar problema va fi rezolvată.

## Centrul de greutate al muncii politice

(Urmare din pagina 1)

procedează, cu atenție, la repararea de sarcini concrete, la atragerea unui cit mare număr de comunisti, cadre de muncitori la îndeplinirea lor. De pildă, la mina Vulcan, s-a pus problema introducerii în stratul 15 a unui complex mecanizat. În biroul comitetului orașenesc de partid, sarcina a fost trasată inginerilor Ioan Diaconu, director tehnic al minei, și Petru Costinaș, energetic șef. La rîndul lor, pe baza programului de introducere a utilajului, elaborat de c.o.m., sub îndrumarea comitetului de partid pe mîna, cei doi ingineri au atras la această acțiune un mare număr de muncitori, maeștri, ingineri, stabilind împreună, pe faze de lucru, termene și responsabilități concrete, pînă la nivelul echipelor și chiar al fiecărui membru din formația de muncă. Răspunderea comunistă și muncitorească pentru îndeplinirea sarcinilor, participarea largă la o acțiune tehnică de mare importanță au făcut ca lucrarea să fie terminată cu o lună mai devreme, acest avans avînd un efect economic pozitiv în bilanțul întreprinderii miniere.

O altă lucrare tehnică de amploare a avut loc la mina Paroșeni. În două din cele trei abataje frontale dotate cu utilaje complexe de susținere au apărut intercalații de steric. Pentru protejarea utilajelor s-a

hotărît efectuarea unor lucrări suplimentare și mutarea celor două complexe în avans pentru a ocoli falile cu steric. Sarcina a fost trasată tovarășului Ioan Beserman, inginerul șef al întreprinderii. Și în acest caz s-a procedat cu atenție în sensul stabilirii cu rigurozitate a răspunderilor pe baza unui program minuțios. În final, lucrarea a fost realizată înainte de termen datorită abnegației cu care au participat la realizarea ei muncitorii, inginerii și maeștrii, mobilizați de comitetul de partid și conducerea operativă a minei.

Organul orașenesc de partid va acționa și în continuare, cu stăruință pentru mobilizarea resurselor și posibilităților de care dispun colectivele de muncă în vederea obținerii unor realizări economice sporite. În acest scop, centrul de greutate al muncii politice va fi situat în complexitatea procesului de producție, în intimitatea acestuia, dacă se poate spune astfel, acolo unde se hotărăște de către oameni, realizarea fiecărui succes. Prin discuții atente cu comunistii și ceilalți oameni ai muncii, prin sarcini concrete, trasate cadrelor tehnice și printr-un permanent control asupra îndeplinirii lor vom acționa pentru a pune mereu în valoare potențialul productiv, creator al organizațiilor de bază, al colectivelor de muncă.

## Unitate de acțiune, colaborare rodnică

mult ca utilajele să fie folosite la capacitate — beneficiarul.

— Pentru îndreptarea acestei stări de lucruri un cuvînt de spus îl au și conducătorii unităților prestatoare de servicii.

— Conștiința profesională și funcția de conducător al unei unități socialiste obligă la o organizare care să conducă la funcționarea optimă a întregului mecanism pe care îl reprezintă unitatea respectivă și care, la rîndul ei, face parte dintr-un ansamblu care trebuie să funcționeze perfect.

— Apelul pe care îl facem la responsabilitate în îndeplinirea sarcinilor ce revin conducătorilor unităților prestatoare de servicii trebuie să fie înțeles ca un

apel al beneficiarului la răspunderea comunistă ce le revine din însăși funcția ce le-a fost încredințată. Trebuie să acționeze fiecare prompt și eficient pentru întărirea disciplinei și creșterea răspunderii personale la toate nivelele. Consider că este necesar ca unitățile prestatoare de servicii, cele care pun la dispoziție beneficiarului utilajele să-și organizeze mai bine

rea responsabilității, o mai bună organizare, o coordonare optimă și o colaborare eficientă între parteneri. Pentru că, să nu uităm, pe lîngă toate cele amintite pînă acum, mai apare și consumul inutil de carburanți și lubrifianti, consum a cărui raționalizare și reducere trebuie să preocupe toți factorii de răspundere din unitățile amintite.

— Care sînt exigențele pe care și le impune Consiliul popular municipal pentru a înlătura aceste neajunsuri din activitatea constructorilor și a unităților prestatoare de servicii?

— În primul rînd, un control sistematic, metodic, care să fie urmat de intervenții operative și eficiente cînd apar nereguli și nu numai în această latură a activității de investigații. Le vom acorda în continuare tot sprijinul de care au nevoie, dar față de care, la rîndul lor, trebuie să-și sporească receptivitatea și responsabilitatea. Strădaniile noastre vor trebui să constituie și vor constitui factorul dinamizator al activității constructorilor și partenerilor lor, unitățile care le pun la dispoziție utilajele, pentru că investițiile sociale trebuie realizate la termenele planificate și chiar devansate, așa cum ne-a indicat în nenumărate rînduri chiar tovarășul Nicolae Ceaușescu, secretarul general al partidului.

## Vă informăm

● Aflăm de la A.U.T.L.: Conform Decretului 277/1979 privind raționalizarea consumurilor de combustibil și energie, precum și datorită lucrărilor de construcții la cap de linie Aeroport, înce-

pînd cu data de 10 aprilie, autobuzele de transport în comun de pe rutele Aeroport — Lonea, Piața Victoriei — Aeroport și Aeroport — Dîlja vor circula pe următorul traseu: Lonea — Piața Victoriei — Aeroport, pe strada Unirii — bloc Saturn și vor pleca spre Piața Victoriei — Lonea pe D.N. 66 cu oprituri în stațiile existente.

Nu se va mai circula pe strada Independenței. În locul stațiilor 1 și 2 Aeroport, se va amenaja o nouă stație în dreptul complexului „Paringul”.

● La Clubul sportiv școlar „Pionierul” din Lupeni a început selecția copiilor născuți în anii 1975-1976 pentru viitorul an de pregătire la schi alpin. În perioada vacanței de pri-

măvară înscrierile se pot face la cabana „Straja”, unde schiorii clubului se află în tabără, iar ulterior la Casa pionierilor din localitate.

● S-a declanșat în toate unitățile economice din Valea Jiului faza de masă a concursului „Învățînd și aplicînd normele de protecție a muncii — evităm accidentele de mun-

că”, organizat de Consiliul municipal al sindicatelor. La acest concurs participă peste 25 000 de oameni ai muncii care pe bază de probe practice și teste scrise își vor demonstra cunoștințele în domeniul protecției muncii. Câștigătorii la faza de masă, la nivel de întreprindere, vor participa la faza municipală care va avea loc

în luna august a.c. ● Azi, ora 8, la Revizia C.F.R. are loc o expunere pe tema „Dezvoltarea municipiului Petroșani în cincinalul 1981-1985.

Rubrică realizată de Dan STEJARU

Vă informăm

# Nou în mineritul Văii Jiului

Practica minieră a demonstrat fără putință de tăgadă că sarcinile deosebit de dinamice ale extracției de cărbune în Valea Jiului pot și se cer înfăptuite pe seama mecanizării complexe și modernizării tehnologiilor de exploatare. Alături de dotare — în cadrul căreia se depun eforturi susținute pentru asimilarea în Valea Jiului a fabricației de utilaje complexe — un rol hotărâtor îl deține în acest scop

creația tehnico-stiințifică proprie, descoperirea și extinderea de noi tehnologii purtătoare ale progresului tehnic. O reflecție a acestei preocupări este prezentă și la I.M. Lonea, unde, odată cu introducerea pe scară largă a complexelor mecanizate de abataj, are loc, acolo unde condițiile concrete de zăcămint permit, valorificarea unor soluții tehnologice eficiente, rod al gândirii creatoare a specialiștilor din Vale.

La sectorul II al I.M. Lonea s-a trecut la exploatarea stratului 3 prin abataje frontale cu preabataj tubular scufundat și tavan de rezistență — metodă prezentată deja în pagina noastră. Ambele noțiuni tehnologice — tavanul de rezistență și preabatajul tubular scufundat — sunt concepute de specialiști din Valea Jiului. Tot ca noutate, în același abataj se utilizează pentru tăiere o combinație. Deși se află abia la început, marție fiind prima lună de lucru cu noua metodă, rezultatele obținute sînt în măsură să confirme deosebita ei valoare în creșterea eficienței economice, prin reducerea cheltuielilor materiale, în concentrarea producției, sporirea siguranței muncii minerilor, iar în perspectivă și pentru creșterea productivității muncii. Prezentăm opiniile exprimate în acest sens de către factorii care activează nemijlocit sau coordonează munca din abatajul în care se aplică noua metodă.

**GHEORGHE POENARU,** șef de brigadă: Aș aprecia,

## O soluție tehnologică cu valoare practică ridicată

### Frontal cu preabataj tubular scufundat și tavan de rezistență

În primul rînd, efectul deosebit de pozitiv al tavanului de rezistență alfit pentru siguranța muncii, dar, mai ales, pentru simplificarea susținerii în ansamblul întregului proces, soldată cu un mare câștig de timp și reducerea efortului fizic. Cu toate că ne aflăm la prima felie în care introducem și montăm „tuburile” preabatajului scufundat, operație care a determinat lungirea duratei ciclului, totuși calitățile tavanului de rezistență au eliminat surprizele de natură surprârilor.

Odată cu trecerea la felia următoare, cînd „tuburile” vor fi doar mutate cu ajutorul unei macarale din felia în lucru în cea inferioară, avansarea va crește considerabil, eliminîndu-se urmările presiunii. Doresc să remarc, de asemenea, că brigada a trecut în decurs de numai un an de la exploatarea cu camere, la frontale clasice, iar acum la noua metodă. Prin calificare și policalificare, prin efortul de a învîța și din dorința de a promova noul, oamenii brigăzii

au reușit să asigure realizarea normelor, să obțină productivități ridicate.

**Sing. Ioan TUDOR,** responsabil tehnic pe schimb în abataj: Consider că — prin utilizarea tavanului de rezistență pentru susținerea combinei pentru tăiere și a preabatajului scufundat pentru aeraj și evacuarea cărbunelui — s-a găsit o soluție tehnologică ideală pentru condițiile sectorului nostru. În abataj se creează o siguranță sporită a muncii. Consumul de lemn — sub 2,5 mc/1000 tone cărbune — este cu aproape 10 mc mai mic decît media pe sector. Se economisesc posturile prestăte pînă acum de o echipă specială pentru execuția clasicului preabataj. S-a redus în mare măsură consumul de aer comprimat.

**Ing. Andrei LOY,** șeful sectorului II: Am asigurat la acest abataj, asistență tehnică și, deci, răspunderea pe schimburi. Aceasta pentru valorificarea cu înaltă eficiență a noii tehnologii. Ne propunem s-o extindem la patru abataje care vor funcționa simultan. Odată cu introducerea pe întregul cîmp, de 320 ml pe direcție, a tuburilor scufundate vor crește avansările, iar productivitatea muncii în brigăzi ca și producția lunară a fiecăruia abataj vor spori cu pînă la 50 la sută. Producția abatajelor va fi concentrată spre un nou flux de transport, amenajat cu benzi, aflat în pregătire.

**Anton HOFFMAN**

## O realizare concludentă a gândirii tehnice creatoare

### Cuplarea locomotivelor electrice în tandem

La mina Lupeni s-a finalizat în prima jumătate a lunii martie o preocupare care a concentrat de mai mulți ani eforturile colectivului sectorului de transport: realizarea sistemului de poliservire a locomotivelor de către un singur mecanic. Schema electrică de cuplare a două locomotive în tandem a fost realizată de un colectiv de tehnicieni — Mircea Suba, Cornel Borza și electricianul Constantin Popa — îndrumat efectiv de ing. Gheorghe Marchiș, directorul minei.

Prin cuplajul în tandem a două locomotive s-a dublat capacitatea de tracțiune pe o garnitură de vagonete. În loc de 50 — 60 vagonete cuplate în condițiile clasice, o garnitură cuplată în tandem cuprinde 100 — 120 vagonete. Se poate preciza că, cu cele două locomotive cuplate în tandem, (așezate în extremitățile garniturii) în perioada experimentărilor s-au transportat și 200 de vagonete într-o singură garnitură. De luna trecută se lucrează deja cu trei perechi de locomotive cuplate în acest sistem, preconizîndu-se ca pînă la sfîrșitul acestei luni să se ajungă la șapte perechi. Concomitent s-au întreprins măsuri pentru creșterea capacității de garare, amenajarea liniilor duble, a rampelor etc.

Se poate remarca faptul că în prezent întregul transport pe orizontala de bază, 650, deci în toată incinta minei, respectiv pe cele patru galerii de coas-

tă și pînă la culbutorul preparației, se desfășoară în noul sistem, realizîndu-se deversarea producției la preparație de la puțurile 7, 8, 12, 13, Ștefan, Ileana și Centru, deci practic întreaga producție a minei.

Concomitent cu dublarea capacității de transport pe orizontala de bază al întreprinderii, s-a redus la jumătate efectivul de mecanici pe un schimb; se economisesc în acest fel 20 de posturi pe zi, ceea ce echivalează cu o economie de peste 960 mii lei anual.

Deci, raționalizare, creșterea vitezei de rulare a vagonetelor, îmbunătățirea transportului cărbunelui între sectoarele minei și preparație, eficiență economică — în esență, un exemplu concludent de materializare a gândirii creatoare, a eforturilor de realizare a sarcinilor sporite la extracția de cărbune.

„Cuplarea în tandem a locomotivelor este o ilustrare a eforturilor colectivului nostru de a ține pasul cu ritmurile de creștere a producției de cărbune a minei, ne spune șeful sectorului de transport, tehnicianul Mircea Suba. Bunăoară, în trimestrul IV al anului, vom avea de transportat o producție cu 3 000 tone pe zi mai mare decît în prezent. Este o sarcină de răspundere, dar posibil de realizat. Am întreprins și întreprindem în acest scop măsurile necesare.

**Ioan DUBEK**

## Preocupări — realizări în

### Reducerea consumului de energie și combustibil

Strădaniile colectivelor miniere din Valea Jiului de a folosi rațional și a reduce continuu consumul de energie electrică au condus la un bilanț pozitiv pe primul trimestru al anului. Față de prevederile de consum prevăzute pe trimestrul I, unitățile aparținătoare Combinatului minier Valea Jiului au economisit 7818 MWh energie electrică. De menționat că față de aceeași perioadă a anului trecut, consumul de energie electrică a fost în trimestrul I a.c., cu 3572 MWh mai mic.

● **In atenție: prevenirea risipei.** O atenție specială s-a acordat de la începutul anului la toate unitățile miniere din Valea Jiului, combaterii risipei, mai ales prevenirii mersului în gol al utilajelor consumatoare de energie electrică. În urma măsurilor întreprinse la toate minele, este oprit, între schimburi, timp de 30 minute, cite un compresor — măsură ce echivalează cu o economie anuală de 1351,7 MWh.

● O altă măsură care și-a dovedit eficiența privind combaterea risipei la toate unitățile miniere co. stă în formarea echipelor de lăcă-

tuși care au sarcina specială de a asigura menținerea în bună stare de funcționare a tuturor rețelelor de aer comprimat — măsură ce determină o economie anuală de peste 700 MWh.

● **Măsuri de raționalizare.** La toate unitățile miniere se desfășoară acțiunea de înlocuire a ventilatoarelor acționate pneumatic cu ventilatoare electropneumatice, acțiune ce va conduce, pînă la finele anului, la reducerea consumului de energie electrică cu 686,8 MWh. O altă măsură de o importanță deosebită în acest sens: la minele Lupeni, Bărbănteni, Livezeni și Pe-

trila se află în curs de punere în funcțiune cel de al doilea turbocompresor, ceea ce creează condiții pentru oprirea celor cu randamente scăzute. De asemenea se vor economisi 158,4 MWh energie electrică prin scoaterea din funcție a două ventilatoare electrice de 11 kW după terminarea găurii de sondă la puțul principal de transport din Vulcan, lucrare ce se va realiza încă din această lună. O altă realizare pe linia raționalizării consumurilor: la minele Uricani și Lonea s-au înlocuit locomotivele Diesel la transportul pe orizontală cu transportul cu benzi, acțiune finalizată în primul trimestru al anului și însemnînd o economie de 51 tone combustibil convențional.

● **La preparațiile de cărbuni.** La preparația din Lupeni s-a construit un circuit de claubaj pentru extrage-

rea sterilului din cărbune livrat preparației, evitîndu-se astfel concasarea și spălarea acestuia, ceea ce echivalează cu o economie de 100 MWh energie electrică. Tot la preparația Lupeni s-a realizat montarea economizoarelor în spatele cazanului nr. 1 care vor reduce cu 400 tone consumul de combustibil convențional. Totodată, la preparația Coroiești este în curs finalizarea lucrărilor privind creșterea capacității de insilozare a cărbunelui, ceea ce înseamnă o economie anuală de 150 KWh energie electrică.

## Indicatori tehnici superiori

Rezultatele obținute în înfăptuirea programului de mecanizare a lucrărilor miniere sînt puse în evidență cu prisosință și de progresele obținute la nivelul C.M.V.J. la principalii indicatori tehnici. Prezentăm în acest sens 2 exemple: În primul trimestru al anului, ponderea producției extra-

se din abatajele susținute cu mecanizare complexă a fost de 24,8 la sută față de 23,8 la sută media realizată pe întreg anul 1979. Ponderea lucrărilor miniere de înaintare a reprezentat în primul trimestru 31,4 la sută față de 25,1 la sută realizat în anul trecut

## Instalație mobilă de perforare

În cadrul eforturilor generale ce se fac în Valea Jiului pe linia creșterii gradului de mecanizare a lucrărilor miniere și de creare de noi utilaje de concepție proprie cu performanțe superioare în cadrul Institutului de mine Petrosani s-au întreprins acțiuni susținute, prin colective largi de cercetare, formate din cadre didactice și studenți, acțiuni care s-au finalizat cu rezultate practice semnificative.

Un exemplu în acest sens îl reprezintă realizarea unei instalații mobile de perforare care a fost concepută și realizată de un colectiv din cadrul catedrei de mașini miniere sub conducerea prof. univ. dr. ing. Ion Marian, colectiv din care fac parte șefii de lucrări dr. ing. Ionel Tigău, dr. ing. Paul Pătrașcu, ing. Ion Bolunduț, precum și un mare număr de studenți, dintre care se evidențiază Victor

Cazacu, Horia Adam, Vasile Oija, Ioan Pavelonescu care își realizează proiectele de diplomă în cadrul acestei lucrări.

Instalația este destinată executării găurilor de mină cu lungimi pînă la 3 m la săpa-

**MATERIALIZARE A ACTIVITĂȚII DE CERCETARE LA INSTITUTUL DE MINE**

rea galeriilor cu secțiuni între 5—20 mp și asigură menținerea automată a paralelismului găurilor. Pe instalație pot lucra două perforatoare pneumatice de tip greu, iar acționarea instalației este hidraulică și întreaga comandă, atît cea hidraulică, cît și cea pneumatică este centralizată la un pupitru care permite realizarea tuturor comenzilor de către un singur operator. Pentru deplasarea instala-

ției este prevăzut un sistem propriu de autotractare, iar pentru fixarea în front sînt prevăzute sisteme hidraulice. În scopul creșterii domeniului de utilizare, sistemul de rulare permite schimbarea ușoară a ecartamentului care poate fi de 600 — 630 — 750 mm.

Față de instalațiile similare de fabricație străină, instalația realizată la Institutul de mine are gabarit mai redus.

În scopul testării instalației în condiții cit mai grele de lucru, noua instalație, după ce va parcurge încercările de laborator, va fi experimentată în cadrul Combinatului minier Roșia-Poeni, unde roțile foarte tari de proveniență eruptivă vor reprezenta examenul pe care autorii sînt convinși că-l va trece cu mult succes.

**Ioan NEMES**  
student

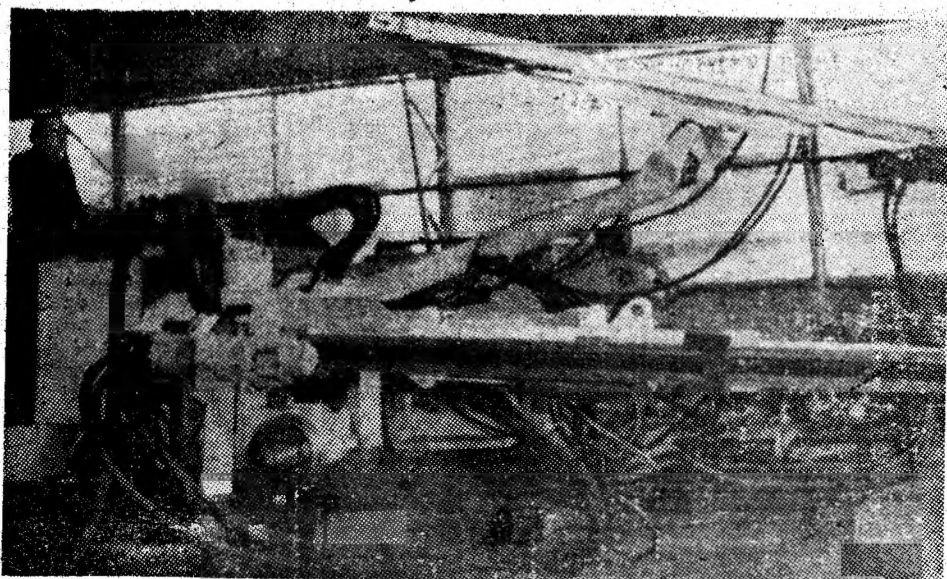

# ACTUALITATEA ÎN LUME

## Prezențe românești

**NAȚIUNILE UNITE** 8 (Agerpres). La Națiunile Unite a fost difuzat, ca document oficial al Adunării Generale a O.N.U., Apelul Marii Adunări Naționale a Republicii Socialiste România către toate parlamentele și popoarele țărilor participante la Conferința general-europeană de la Helsinki, adoptat de Marea Adunare Națională la 29 martie a.c. Apelul a fost publicat în limbile oficiale ale O.N.U., la punctele ordinii de zi provizorii a viitoarei sesiuni a Adunării Generale intitulată „Examinarea îndeplinirii Declarației privind întărirea securității internaționale” și „Îndeplinirea recomandărilor și deciziilor sesiunii speciale a Adunării Generale a O.N.U. consacrate dezarmării”.

**OSLO** 8 (Agerpres). — În perioada 7-12 aprilie, la Oslo are loc reuniunea de primăvară a Uniunii Interparlamentare.

Lucrările se desfășoară în cadrul comisiilor de studiu — însărcinate cu elaborarea proiectelor de rezoluții care vor fi înaintate celei de-a 67-a Conferințe a Uniunii Interparlamentare din toamna acestui an — și al Consiliului Interparlamentar, principalul organ politic al reuniunii. De asemenea, are loc o întâlnire a reprezentanților grupurilor parlamentare din țările europene, Canada și S.U.A., axată cu precădere pe aspecte legate de pregătirea celei de-a IV-a conferințe parlamentare pe problemele securității și cooperării în Europa, care va avea loc la Bruxelles în mai a.c.

La lucrările reuniunii de primăvară a Uniunii Interparlamentare participă și o delegație a Grupului parlamentar român, condusă de tovarășul Stan Soare, președintele Grupului.

**AMBASADA ROMÂNIEI LA VARȘOVIA** a oferit Institutului de Artă al Academiei R.P. Polone un set de albume și lucrări care înfățișează dezvoltarea artei pe teritoriul României din cele mai vechi timpuri până azi.

**LA ROMA** s-a produs un nou atac al unor elemente extremiste asupra unui sediu al Partidului comunist. Mai mulți huligani au pătruns în sediu, au smuls emblema P.C.I. și au scris pe pereții lozinci fasciste. Partidul comunist, Partidul socialist și alte partide democratice din Italia au dat publicității declarații de protest prin care condamnă acțiunile elementelor extremiste.

**PREȘEDINTELE STATELOR UNITE**, Jimmy Carter, a anunțat, într-o declarație transmisă de agențiile U.P.I. și A.P., ruperea relațiilor diplomatice dintre S.U.A. și guvernul iranian, ca urmare a faptului că cei 50 de oștaci reținuți în clădirea

Ambasadei Americane din Teheran, de la începutul lunii noiembrie 1979, nu au fost eliberați. Șeful executivului american a anunțat, de asemenea, in-

**PE scurt**

terzicerea exporturilor de produse americane în această țară.

**FIRMA AMERICANA „CHRYSLER”** a anunțat scumpirea în medie cu 2,2 la sută a automobilelor pe care le produce. Decizia sur-

vine în contextul în care și alte firme producătoare de autovehicule din S.U.A. au anunțat recent majorări de prețuri.

**CONSILIUL DE MINISTRI** al Republicii Cuba a hotărât crearea pieței libere, unde țărani pot comercializa produsele lor excedentare — transmite agenția Presa Latina. Măsura, relatează agenția, are drept scop facilitarea vânzării produselor agricole și a mărfurilor care nu se comercializează prin rețeaua de stat realizându-se astfel, ridicarea nivelului satisfacerii cererilor de alimente pe piața internă.

## Combinatul minier Valea Jiului Petroșani

### Întreprinderea minieră Uricani

scoate la concurs următoarele posturi — inginer (subinginer, tehnician) normare pentru compartimentul retribuire.

Concursul va avea loc în ziua de 10 aprilie 1980, ora 9, la sediul întreprinderii.

Retribuția și condițiile de încadrare sînt cele prevăzute de Legea 12/1971 și 57/1974.

## Întreprinderea de utilaj minier Petroșani

strada Republicii nr. 1, telefon 42820-42821

**încadreză:**

muncitori necalificați (bărbați) absolvenți a 8 clase în vederea calificării pentru I.U.M. Tirgu Jiu în următoarele meserii:

- strungar
- lăcătuș

Încadrarea se face conform prevederilor Legii 12/1971 și Legii 57/1974.

Informații suplimentare se pot obține la biroul personal al întreprinderii.

SPORT • SPORT • SPORT • SPORT • SPORT • SPORT

## Etapa a XXVII-a

cu... Ion Băncilă, lăcătuș mecanic la I. M. Vulcan

— Se știe că în teatru, dublurile pot fi uneori mai strălucite decât titularii. Iată că și în fotbal este valabil acest lucru, iar echipa noastră ne-a demonstrat în jocul de la Galați că remanierele ce i-au fost făcute s-au dovedit de bun augur și că autorul moral al punctului adus de pe malul Dunării (Moise), poate fi cu brio titularizat. Astăzi avem de înfruntat acasă o echipă mult mai puternică și avidă de puncte, avind în vedere lupta în care e „prinsă” pentru cîștigarea campionatului. Credeți că Dobrin și coechipierii lui vor putea fi „ingenuncheați” aici, la poalele Parîngului?

— De ce nu? Amintim-vă că în tur noi i-am învins pe argeșeni în Trivale. Or, acum, băieții noștri, aureolați de jocul bun prestat în deplasare, sînt conștienți, se vor „bate” ca lei și pe teren propriu și cu o apărare fără fisuri, cu Bucurescu, Sălăjan și Stoichiță mai insistenți în atac, nu văd cum ar putea să ne scape victoria.

— Cu cit se apropie de finish, acest campionat, cu cât devine mai palpitant

mai interesant în special în partea superioară a clasamentului. Astăzi studenții craioveni joacă în deplasare la Gloria Buzău, iar Steaua își dispută șansele pe teren propriu cu A.S.A. Tg. Mureș. Cum vedeți deznodămîntul acestor două partide?

— Buzoiștii se vor vedea învinși și de această dată pe teren propriu, de o echipă (Univ. Craiova), care vrea să se desprindă de principalele urmăritoare. Steaua, după usturătoarea înfrîngere suferită în etapa trecută și din dorința de a nu pierde „cursa”, cred că își va adjuca victoria, în dauna formației din Tg. Mureș. De altfel, cu victoria scontată a gazdelor, văd încheindu-se și întâlnirea de la Baia Mare dintre „morisca” lui Mateianu și studenții ieșeni, precum și partida dintre Dinamo și „șepcile roșii” din Cluj-Napoca.

— În subsolul clasamentului avem destule echipe care ar putea însoți pe buzoieni spre divizia secundă. Trei dintre aceste formații F.C. Olt, C.S. Tirgoviște și Olimpia Satu Mare își dispută șansele de supraviețuire, pe teren

propriu. Credeți că vor avea sorți de izbîndă?

— Atît F.C. Olt cit și Olimpia pornesc favorite în disputa pentru puncte cu Chimia Rm. Vilcea și, respectiv, Politehnica Timișoara. Cit privește C.S. Tirgoviște, îl văd cedînd un punct studenților bucureșteni, care în etapa trecută ne-au demonstrat că sînt puși pe fapte mari.

— Și, în sfîrșit credeți că elevii lui Teacă vor ce da și în fața băcăuanilor?

— De data aceasta nu. Gălățenii vor cîștiga ambele puncte puse în joc în confruntarea cu S.C. Bacău.

Interviu realizat de  
Corvin ALEXE

## Stația de Utilaj și Transport DEVA

încadrează personal muncitor (bărbați) cu stagiul militar satisfăcut în următoarele meserii:

- macaragii macarale turn
- tractoriști rutieriști

— fierar betoniști

Informații: Deva, strada Depozitelor nr. 21, telefon 16520-21.

## Cooperativa „Straja” Lupeni

încadrează de urgență

— un tehnician principal și un tehnician

Condițiile de încadrare sînt cele prevăzute în Legea nr. 12/1971 și Hotărîrea nr. 5/1971 U.C.E.C.O.M., vechime în funcție.

Informații suplimentare se primesc la telefon 112 și 140.

## Mica publicitate

VIND nutril, Petroșani, strada M. Kogălniceanu 5/2 sau 10/2. (308)

ȘTEȚIU Petru mulțumesc medicului Iacob Adriana de la Spitalul municipal Petroșani, secția fizioterapie pentru deosebita competență profesională de care a dat dovadă în tratarea mea

ANUNȚURI DE FAMILIE

CU adîncă durere colectivul de cadre și militari în termen din compania pompierilor Petroșani anunță dispariția fulgerătoare din mijlocul colectivului a comandantului de pompieri al județului Hunedoara

Colonel  
POPA VALENTIN

Dispariția fulgerătoare a colonelului Popa Valentin constituie o dureroasă pierdere. Amintirea lui va rămîne mereu vie în inimile noastre ale tuturor celor care l-au cunoscut. (312)

și a celorlalți pacienți, fiind o adevărată mamă. (309)

PIERDUT carnet C.E.C. cu valoare limitată cu seria 751351 — 751400 cu una fiilă nefolosită 751400 aparținînd T.C.I. Craiova, administrația grup cantine, șantier 7 Lupeni. Se declară nul. (311)

MUSTAȚĂ  
CONSTANTIN

Inhumarea va avea loc joi, 10 aprilie 1980, ora 15 de la capela Petroșani.

CU sincere regrete, colectivul redacției noastre este alături de familia colegului de activitate Ion Mustață în greaua pierdere și durere pricinuită de moartea, după o lungă suferință a tatălui său  
MUSTAȚĂ  
CONSTANTIN  
Familiei îndoliată, sincerele noastre condoleanțe.

MEMENTO

FILME

PETROȘANI — 7 Noiembrie: Julia; Republica: Drumul razelor de soare; Unirea: Cine mă strigă.

PETRIȚA: Umbrele verii fierbinți.

LONEA: Dragoste și statistică.

ANINOASA: Călciiul lui Ahile.

VULCAN — Lucafăru: Deducțiile colonelului Zorin; Muncitoresc: Cobra.

LUPENI — Cultural: Post scriptum; Muncitoresc: Omul pălăjen.

URICANI: Prietena noastră verigă.

TV

16,00 Telex.

16,05 Telescoală.

16,25 Curs de limbă germană.

16,45 Almanah pioniresc.

17,05 Pe teme economice.

17,25 Forum cetățenesc.

17,50 Tragerea pronoxpres.

18,00 Fotbal: Olimpia Satu Mare — Politehnica Timișoara (repriza a II-a). Transmisiune directă de la Satu Mare.

18,50 1001 de seri.

19,00 Teledurnal.

19,20 Cu răspundere și cu toate forțele — la cea mai grabnică dintre lucrările acestei primăveri: semănatul.

19,30 Noi, femeile!

20,10 Telecinemateca. Ciclul „Mari actori”. Proprietate condamnată. Premieră pe țară. Producție a studiourilor americane.

21,50 Teledurnal.

MEMENTO

## Faza județeană la lupte

Recent a avut loc la Deva faza județeană a campionatului republican individual de lupte destinat copiilor mici, conținînd pentru întrecerile ce vor avea loc, nu peste mult timp, la nivel de zonă. Elevii antrenorilor prof. Gheorghe Pop, prof. Ion Blaj și Vasile Făgaș de la C.S.S. Petroșani au avut o comportare meritorie. Iată rezultatele înregistrate: categoria 26 kg: locul I Eugen Văcăreanu, locul II Iulian Timofte, categ. 28 kg: locul II Adrian Mereuță, locul III Nicolae Hondrea, categ. 30 kg: locul I Sorin Grosu, locul II Florin Văcăreanu, locul III, Lucian Ardeleanu, categ. 32 kg: locul I Viorel Cîrcel, locul II Nicu Miclos, categ. 34 kg: locul I Marius Văcăreanu; categ. 36

kg: locul I Gabriel Țigăieru; categ. 44 kg: locul I Grigore Mereuță, locul II Ion Dan.

Deși competiția s-a desfășurat pe „teren neutru”, majoritatea primelor locuri au fost obținute de către luptătorii de la C.S.S. Petroșani. S-au evidențiat în mod deosebit Grigore Mereuță (de la Casa de copii din Uricani), Viorel Cîrcel (de la Școala generală nr. 6 Petrița), Gabriel Țigăieru (de la Școala generală nr. 1 Petroșani), Marius Văcăreanu și Sorin Grosu (de la Școala generală nr. 2 Petroșani). Pregătindu-se minuțios în continuare, ei vor putea reprezenta cu cinste „culorile” Văii Jiului la faza pe zonă ce va avea loc la Sfințu Gheorghe.

Val. COANDRĂȘ