

Steagul ROȘU

ORGAN AL COMITETULUI MUNICIPAL PETROȘANI AL P.C.R. ȘI AL CONSILIULUI POPULAR MUNICIPAL

ANUL XLIV, NR. 10 981

JOI, 7 IANUARIE 1988

4 PAGINI — 50 BANI

Răspuns angajat, prin fapte de muncă, însuflețitoarelor chemări ale tovarășului NICOLAE CEAUȘESCU

Printr-o mobilizare de excepție, fruntașii își confirmă renumele

La I.M. Paroșeni anul 1988 a debutat sub bune auspicii, adică ale unor producții superioare sarcinilor planificate. PLUSUL DE 1618 TONE DE CARBUNE, INREGISTRAT DEJA IN PRIMELE ZILE DIN IANUARIE, dovedește din plin acest lucru. Discuțiile purtate la conducerea citorva sectoare au relevat că elementul esențial al ridicării continue, la cote superioare, a producției îl constituie modul temeinic în care aceasta a fost pregătită încă din cursul anului trecut.

— Pentru demararea în bune condiții a producției din acest al treilea și hotărâtor an al cincinalului, am vizat trei aspecte: al unei linii de front, al efectivelor și al necesarului de piese de schimb, detaliază sing. Dorel Tâmași, șeful sectorului III, sector cu pondere însemnată în producția minieră (în 1987, în sectorul III a fost realizată 35 la sută din producția întreprinderii). În privința asigurării capacităților de producție —

continuă interlocutorul —, s-au întreprins acțiuni perseverente de-a lungul întregului trimestru IV al anului trecut. În ce privește plasarea formațiilor de lucru avem în vedere omogenizarea lor și din punct de vedere al pregătirii profesionale. Am repartizat nou-încadrații în fiecare brigadă, astfel încât, paralel cu deprinderea

Gheorghe OLTEANU

(Continuare în pag. a 2-a)

Șase întreprinderi miniere raportează

Cărbune peste plan

Încă din primele zile ale anului, colectivele de muncă din cadrul întreprinderilor Combinatului minier Valea Jiului raportează însemnate depășiri ale sarcinilor de plan. În bilanțul zilei de 5 ianuarie se consemnează un nou fapt semnificativ — ȘASE ÎNTRINDERI MINIERE ȘI-AU DEPAȘIT PLANUL FIZIC AL PRODUCȚIEI DE CARBUNE. Este vorba de colectivele întreprinderilor miniere Lonea, Petrița, Petrița-Sud, Paroșeni, Băr.

(Continuare în pag. a 2-a)

În orașul Petrița

Se construiește intens și frumos...

Anul 1988 va marca în înnoirea Petriței, pe lângă alte obiective industriale și social-culturale de primă însemnătate, o realizare edilitar-urbanistică de excepție — definitivarea centrului civic.

Noile întemeieri care vor da contur centrului localității celei mai vechi de pe cele două Jiuri, se nasc chiar în perimetrul central al localității. Aici s-a mutat, aici pulsează febril, în ritmul intens al marilor metamorfoze ale acestor ani, șantierul Brigăzii 20 a ACM. Aici se consumă marele act

care schimbă din temelii înfățișarea urbei minierești. În locul străzilor înguste, cu casele dărăpănate ale fostei colonii triste și desuete, răsar construcțiile semețe, cu o arhitectură elevată a orașului nou.

Centrul civic va însemna, în primul rând, careul de blocuri cu terase și ferestrele largi, deschise spre soare, spre Parâng și Roșia, cu magazine moderne, spațioase la parter, cu unități de prestații. Dar noul centru va însemna și ansamblul de peste 1000 de apartamente al noului

cartier „Minerul”. Prima fază a noului ansamblu a și prins contur între artera principală și Jiu, în imediata apropiere a minei. Aici, vechile străduțe cu case mici, rămase „moștenire” din secolul trecut, de pe când s-a construit mina, au dispărut doar în 4 luni, iar în locul lor au răsărit blocurile 10, 11, 30 și 29, cu peste 100 de apartamente, din care în primul s-au și mutat locatarii, toți tineri nou veniți la mină.

Ioan DUBEK

(Continuare în pag. a 2-a)

Ianuarie aniversar

Început de an. În aceste zile de avânt revoluționar, când am pornit spre a face din visurile și speranțele lui 1988, o realitate, gândurile noastre se îndreaptă cu recunoștință, spre comunistii de aleasă omenie care și-au dăruit toată puterea de muncă ridicării României pe culmile progresului și civilizației, tovarășul Nicolae Ceaușescu și tovarășa Elena Ceaușescu.

O țară întreagă, un popor harnic îi sărbătorește pentru dăruirea deplină și viața întreagă închinată luptei revoluționare, fericirii națiunii și ridicării ei pe drumul comunismului. De mai bine de două decenii „trăim în miezul unui ev aprins”, un ev al marilor înfăptuiri. În acești ani de profunde prefaceri, ani intrați în conștiința noastră ca „Epoca Nicolae Ceaușescu”, Epoca de aur

Vibrant omagiu distinsului om politic și de știință, tovarășa academician doctor inginer ELENA CEAUȘESCU



Înaltă prețuire pentru cea mai ilustră fiică a poporului

În climatul de însuflețită angajare pentru înfăptuirea hotărârilor Congresului al XIII-lea și Conferinței Naționale ale partidului, activitatea femeilor din Valea Jiului este puternic stimulată. În acest început de an, de momentul sărbătoresc, scump întregului popor, prilejuit de aniversarea zilei de naștere a tovarășei academician doctor inginer Elena Ceaușescu. Cu deosebită stimă și prețuire omagiem activitatea pe care tovarășa Elena Ceaușescu o desfășoară ca militant de frunte al partidului și savant de renume mondial, și dăm expresie sentimentelor de căldă dragoste ce le purtăm ilustrei fiice a poporului, a cărei exemplară viață de muncă și luptă este consacrată progresului științei românești, dezvoltării multilaterale a patriei. Însoțim gândurile noastre, în această lumină noasă zi, de urarea pe care o adresăm tovarășei Elena Ceaușescu, de multă sănătate și putere de muncă, alături de tovarășul Nicolae Ceaușescu, pentru ca năzuințele noastre de bunăstare și fericire să se împlinescă, pentru afirmarea mai puternică a vocației de pace a poporului român.

Păstrăm în amintire multe clipe de neuitat prilejuite de vizitele întreprinse în Valea Jiului de

tovarășul Nicolae Ceaușescu împreună cu tovarășa Elena Ceaușescu. Interesându-se îndeaproape de munca unor colective de femei, de activitatea cercetătorilor sau a cadrelor din învățământ, tovarășa Elena Ceaușescu ne-a îndemnat să acționăm cu întreaga energie pentru ca rolul și contribuția noastră să crească în contextul vieții politice și social-economice a municipiului. Și, putem afirma că acest deziderat se împlinește. Realizările economice din unitățile în care ponderea o deține forța de muncă feminină se regăsesc la loc de frunte în bilanțul economic al Văii Jiului. Este vorba despre colectivele întreprinderilor care au făcut primii pași urmând orientările tovarășei Elena Ceaușescu, cum sînt cele ale întreprinderii de confecții Vulcan și întreprinderii de tricotaje Petro-

Adriana MUREȘAN, vicepreședintă a Comitetului municipal al femeilor

(Continuare în pag. a 3-a)

Alese sentimente de recunoștință

Trăim în aceste zile, memorabile, alături de întregul nostru popor, înălțătoare emoție generată de aniversarea zilei de naștere a tovarășei academician doctor inginer Elena Ceaușescu, pilduitor exemplu de muncă și viață pentru toate femeile din patria noastră. Pentru noi, oamenii muncii de la IFA Viscoza, beneficiari direcți ai rezultatelor cercetării științifice în chimie, tovarășa Elena Ceaușescu a constituit dintotdeauna, un însuflețitor exemplu de pasiune și dăruire profesională, calitățile sale de eminent om politic, savant de renume internațional, influențând în mod pozitiv întreaga activitate desfășurată în chimia industrială românească.

Dora STAIUCU, secretar al comitetului de partid, IFA „Viscoza” Lupeni

(Continuare în pag. a 3-a)

Strălucită contribuție la dezvoltarea științei și învățămîntului românesc

Formarea omului nou, cu o temeinică pregătire pentru a munci și contribui cu competență, dăruire patriotică și spirit revoluționar la vasta operă de construire a societății socialiste multilaterale dezvoltate și înaintarea patriei spre comunism, constituie o statornică preocupare. Îndeosebi în perioada acestor aproape 23 de ani care au trecut de la istoricul Congres al IX-lea al partidului. În această epocă de mărețe împliniri în toate domeniile de activitate, Institutul de mine din Petroșani s-a implicat cu tot mai multă eficiență în mineritul românesc.

O contribuție hotărâtoare la perfecționarea și modernizarea învățămîntului românesc o are, alături de tovarășul Nicolae Ceaușescu, tovarășa academician doctor inginer Elena Ceaușescu, eminentă personalitate a științei contemporane, om politic care desfășoară, cu tenacitate și spirit revoluționar, o prodigioasă și multilaterală activitate. Astăzi, când întreaga nați-

ne omagiază ziua de naștere a tovarășei academician doctor inginer Elena Ceaușescu, știința și învățămîntul sînt părți integrante ale culturii naționale și factori chemați să contribuie din plin la progresul societății în acest al treilea an al actualului cincinal. „Trebuie să tragem toate concluziile din activitatea de pînă acum — sublinia tovarășa Elena Ceaușescu în cuvîntarea rostită la plenara Consiliului Național al Științei și Învățămîntului, din toamna anului trecut — și să facem ca cercetarea științifică, într-o strînsă colaborare cu învățămîntul, să-și sporească și mai mult contribuția la soluționarea problemelor de bază ale realizării sarcinilor economice, a planurilor de dezvoltare, la înfăptuirea programelor de organizare și modernizare a producției”. Pentru stu-

Prof. univ. dr. ing. Dumitru FODOR, rectorul Institutului de mine Petroșani

(Continuare în pag. a 3-a)

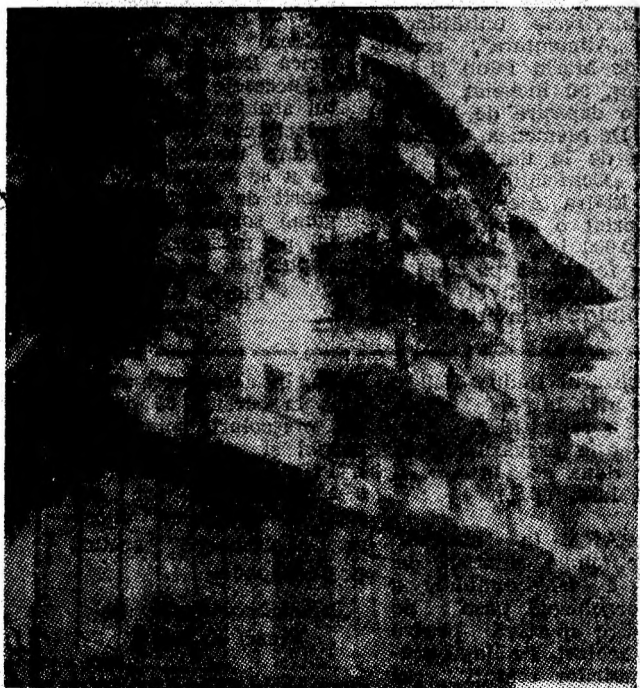

Petrița — un oraș inseris pregnant pe calea minierilor.

Foto: O. GEORGESCU

Dezvoltarea conştiinţei revoluţionare, obiectiv prioritar al învăţământului politico-ideologic

Înfăptuind sarcinile reieşite din documentele Conferinţei Naţionale a partidului, comitetul de partid, organizaţiile de bază din cadrul minei Livezeni acordă o atenţie deosebită creşterii rolului fiecărui comunist în formaţiile de lucru, în colectivele din care face parte, pentru mobilizarea tuturor energiilor la realizarea sarcinilor sporite ce revin minei noastre în creşterea producţiei de cărbune pe 1988.

În cursurile învăţământului politico-ideologic, sporirea contribuţiei sale la ridicarea conştiinţei revoluţionare a cursanţilor.

Cerinţe ale muncii de propagandă şi educative

Dezbaterea la primele trei teme din programul anului de învăţământ - PCR, centrul vital al naţiunii, creşterea eficienţei activităţii ideologice şi politico-educative, res-

nei au fost dezbaterile din cursurile conduse de propagandistii Georgeta Hircan din organizaţia de bază I/a, Constantin Bejan (2c), Pampilia Toncescu (3c), Iuliana Pătruţ (4a), Monica Meliţă (10) şi Aurel Papuc din organizaţia 6a. La fiecare temă cursanţii au abordat, prin exemple concrete,

fiecărui comunist pentru combaterea atitudinilor de indiferenţă, delăsare, de risipă şi automulţumire în perfecţionarea politică şi profesională.

Reuşitele în dezbaterile primelor teme din programa de învăţământ sînt rezultatul direct al preocupării majorităţii b.o.b. faţă de buna pregătire a dezbaterilor, a propagandiştilor şi cursanţilor.

În prezent, comitetul de partid, împreună cu comisia propagandiştilor şi agitatorilor, cu colectivul punctului de documentare, sînt preocupate de pregătirea dezbaterii temelor axate pe documentele Conferinţei Naţionale a partidului. Ne preocupăm de asigurarea materialului bibliografic, de completarea fondului documentar cu grafice şi panouri cu obiectivele ce stau în faţa minei, cu principalii indicatori de plan.

Mircea PREDĂ, secretar adjunct al comitetului de partid, I.M. Livezeni

Se construieşte intens şi frumos...

(Urmare din pag. 1)

— Se construieşte intens, se construieşte mult şi frumos, ne spune sing. Alexandru Mares, adjunct şef de brigadă şi secretarul organizaţiei de partid. Interlocutorul ne vorbeşte cu satisfacţia omului care-şi vede năzuinţele realizate. Fiul de moţ din Scărişoara, a venit în Valea Jiului cu 12 ani în urmă, ca proaspăt absolvent. Aici la Petriţa, s-a maturizat, s-a afirmat; aici îşi vede, în acest oraş în plină reconstrucţie, împlinite visurile tinereţii.

Ceea ce îi dă mai multă satisfacţie este ritmul intens al construcţiilor din prezent. În '87 s-au construit aproape 400 de apartamente; pentru '88 s-au prevăzut peste 500. Că se construieşte în acest ritm intens, aproape dublu faţă de anii precedenţi, este firesc. Se aplică tehnologii noi, avansate, cu prefabricate. În anul trecut s-au dublat şi efectivele brigăzii, s-a pus un accent mai

mare pe perfecţionarea şi policalificarea constructorilor, iar tinerii mineri au ajutat mai mult la fundaţii. Dar, o contribuţie hotărîtoare a avut la intensificarea ritmului construcţiilor o soluţie ingenioasă a primăriei oraşului. Cu sprijinul minei, al preparaţiei, depozitul de prefabricate a fost mutat din Livezeni la Petriţa. Adică prefabricatele vin vagonabil direct la Petriţa, în apropierea şantierului, adică în depozitul de materiale al minei. Astfel, în loc să fie aduse de la 12 km, prefabricatele se aduc de la 100-200 de metri. Ceea ce înseamnă foarte mult: înseamnă economie de motorină, reducerea cheltuielilor la fiecare tonă de materiale transportate şi înseamnă, mai ales, creşterea de cel puţin 4 ori a ritmului de montare a prefabricatelor, adică a construcţiei.

Dar mai intervine, în context, la fel de hotărîtor, de determinant pentru ritmul, pentru calitatea construcţiilor încă un element - priceperea, dăruirea, competenţa constructorilor. Ni s-a vorbit mai ales de vrednicia oamenilor vechi ai şantierului, de şefii de echipă Ignat Marin, Nicolae Gheorghiu, Ioan Veghea, Alexandru Chiochină, de maeştrii Ilie Cătilina şi Ioan Grama, inclusiv de un tânăr inginer, Ionel Marinceanu, care, după primul an de stagiatură, de „lecţii practice” de şantier, ale meşterului „nea Ilie”, ridică primul bloc în cariera sa de inginer constructor.

„În Petriţa se construieşte mult, intens şi frumos. Se construieşte cu dăruire şi pricepere, cu pasiune şi iscusinţă.

Amabilitate, servire promptă, civilizată la unitatea „Romaria” din Vulcan. Foto: Gh. OLTEANU

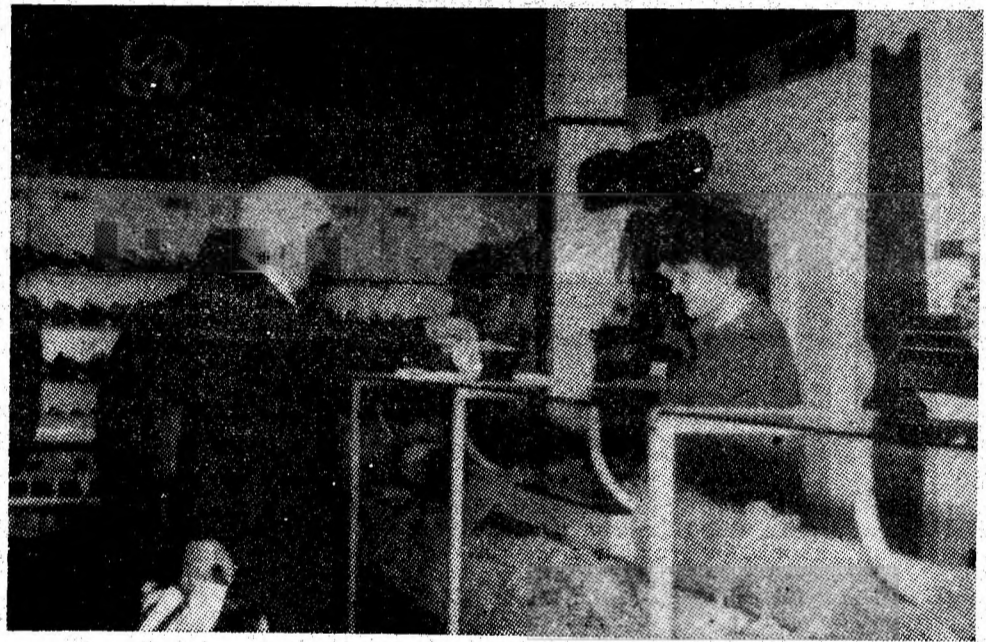

Mobilizare de excepţie

(Urmare din pag. 1)

ABC-ului meseriei de miner în cursurile de calificare, aceştia să se integreze şi să-şi însuşească temeinic cele învăţate muncind umăr la umăr cu oameni bine pregătiţi profesional.

Iată jaloane ale unei activităţi care, fără îndoielă, se va dovedi rodnică şi în 1988. Argumente, cîteva cifre: 36.197 şi 29.192 care reprezintă cantitatea extrasă suplimentară, în anul trecut, de sectorul III şi, respectiv, plusul din întregul an 1987 al brigăzii conduse de experimentatul miner-tehnician Fazakas Ferenc.

În sectorul II, producţiile realizate, în abatajul frontal al lui Nicolae Andraşic, sînt superioare cu pînă la 1000 kg cărbune pe post faţă de cele planificate. Sporul acumulat în primele patru zile: aproape 500 tone de cărbune. Sing. Ion Botezatu, şeful sectorului, este de părere că, totuşi, mai concludente vor fi rezultatele de la încheierea decadelor I şi a lunii ianuarie, cînd colectivul sectorului şi-a propus să raporteze extragerea suplimentară a 2000 tone de cărbune.

Concomitent, relatează sing. Botezatu, insistăm pe finalizarea la termen a lucrărilor de deschidere a stratului 5, în care este în pregătire un abataj frontal. Modul în care acţionează, în acest sens, brigăzile de pregătire conduse de Nicolae Popa, Mircea Adrian şi Traian Ilucze dă garanţia că frontul va intra în funcţiune la data planificată.

Defecţiunea intervenită, în a doua zi a acestui an,

la tambura combinei cu care lucrează brigada lui Ion Diaconu putea să se repercuteze negativ asupra îndeplinirii sarcinilor de plan ale sectorului IV. N-a fost însă așa. Gîndirea tehnică a colectivului a soluţionat urgent această problemă. Luîndu-se măsuri pentru executarea tăierii doar în sensul de avansare a abatajului, nu s-a pierdut nimic din producţie. Dimpotrivă, plusul a ajuns la 400 tone de cărbune.

A fost de datoria noastră să găsim o soluţie pe moment şi am reuşit, remarcă sing. Ilie Garaliu, şeful sectorului IV. Ştiăm că o zi-două pierdute înseamnă tone de cărbune acumulate ca restanţă. Avem de gînd continuarea rezultatelor bune din trimestrul IV 1987.

Se impune, aşadar, o precizare: dacă, pînă în trimestrul IV 1987, sectorul acumulasă o restanţă destul de mare, atît la producţia de cărbune, cît şi la lucrările de pregătire, din octombrie situaţia era cu totul alta. La finele ultimului trimestru al anului recent încheiat, se înregistra o producţie suplimentară de 17.467 tone de cărbune, iar planul la lucrările de pregătire era depăşit cu 102 ml.

Într-adevăr, producţivitatea muncii atinsă de brigada condusă de Diaconu este mai mare cu 2 tone de cărbune pe post decît cea prevăzută. Dar asta nu este totul, conţine sing. Garaliu. În această primă lună a anului, sîntem hotărîţi să realizăm 180 ml la lucrările de pregătire şi să ne îndeplinim exemplar planul la cărbune.

strînsă legătură ce există între pregătirea, conştiinţa politică a cadrelor şi conduita lor în activitatea productivă, în viaţa de fiecare zi. S-au făcut referiri la responsabilitatea cadrelor, a diferitelor categorii de personal faţă de realizarea ritmică a sarcinilor de plan, gospodărirea judicioasă a materialelor şi energiei, la climatul de ordine şi disciplină din formaţiile de lucru, la participarea oamenilor muncii la diferite forme democratice ale autoconducerei muncitoreşti, precum şi la sarcinile organizaţiilor de partid, ale

băteni şi Uricani, care au realizat numai în 5 ianuarie, în total, o producţie suplimentară de 575 de tone de cărbune. Cele mai mari plusuri de producţie au fost obţinute de colectivele I.M. LONEA şi I.M. BARBATENI. Pe primele locuri în întrecere în scurtă perioadă care a trecut de la începutul anului se situează colectivele I.M. Paroşeni, Uricani şi Lonea, care raportează producţii suplimentare de 4560 tone de cărbune energetic şi cocsificabil.

Cărbune peste plan

(Urmare din pag. 1)

Întreaga producţie suplimentară s-a obţinut pe scama creşterii productivităţii muncii, prin buna organizare a activităţii pe schimburi, aprovizionarea ritmică a brigăzilor cu materiale şi piese de schimb şi prin întreţinerea ireproşabilă a utilajelor şi instalaţiilor moderne din dotare.

Prin faptele lor de muncă, minierii Văii Jiului îşi exprimă hotărîrea de a da ţării cît mai mult cărbune, de a-şi realiza exemplar sarcinile de plan, care le revin în acest an hotărîtor al cincinalului.

Uricani Unităţi comerciale de frunte

Muncind cu răspundere şi pasiune pentru îmbunătăţirea activităţii profesionale şi satisfacerea cerinţelor populaţiei, colectivele mai multor unităţi comerciale din Uricani au raportat realizări de excepţie în îndeplinirea sarcinilor de plan pe anul 1987.

depăşire de aproape 500.000 lei.

Rezultat frumoso pe anul 1987 şi, implicit, pe luna decembrie au obţinut şi unităţile 213 „Alimentara” - condusă de Veronica Vatra, 356 „Cosmetice” - Mariana Nagy, 373 „Electrică” - Valeria Danciu, 304 „Confecţii copii” - Elvira Bolonyi, 346 „Menaj” condusă de Maricica Dobrean.

Succesele sînt rezultatul strădanilor depuse de colectivele de muncă din fiecare unitate comercială de a se asigura un volum sporit de marfă, într-o gamă sortimentală variată, pe măsura cerinţelor populaţiei.

Florin BEJAN, Uricani

Vă informăm

CURS DE CALIFICARE. La IM Livezeni s-au înfiinţat 6 clase ale cursului de calificare, în care sînt cuprinşi 300 de oameni ai muncii nou încadraţi. În cadrul cursurilor şcolii de calificare din întreprindere, noii încadraţi pot opta pentru meseriile de miner, lăcătuş, electrician sau mecanic maşini de extracţie. Ma-

foritatea cursanţilor o formează tinerii, schimbul de mine şi viitorii mineri mecanizatori.

SCHIMB DE EXPERIENŢĂ. Comitetul sindicatului de la IM Dîlja, în colaborare cu comitetul sindicatului de la Rîul Mare - Retezat, organizează în perioada următoare un interesant schimb de experienţă, între şefii de brigadă de la sectorul V investiţi al minei şi constructorii hidroenergeticieni de pe acest mare şantier. Tema schimbului de

experienţă este: „Betonarea lucrărilor miniere”, temă ce prezintă un interes deosebit pentru participanţi. (G.C.)

FRUNTAŞE. Ca urmare a unei activităţi deosebite, folosirea eficientă a timpului de lucru, o bună programare organizatorică a potenţialului creator, componentele formaţiei 2A de la IC Vulcan, condusă de maeştrul Carolina Banhazi, au reuşit să-şi realizeze şi să depăşească sarcinile de plan cu mai multe pro-

cente. Acest lucru a permis finalizarea mai multor mii de fuste destinate exportului cu mult înainte de termenele planificate. Ca urmare a eforturilor depuse, formaţia 2A se clasează pe primul loc în întrecerea socialiştilor pe întreprindere. (Ş.T.N.)

VIITOAREA PREMIERĂ la Teatrul de stat Valea Jiului din Petroşani va fi piesa „Moda căsătoriilor” de W. Somerset Maugham. Spectacolul este realizat

de regizorul Radu Băleşu şi se află într-o etapă finală a repetiţiilor. Premiara este prevăzută pentru a doua decadă a acestei luni. (T.S.)

TABARA. În masivul Straja, lângă punctul de sosire a telecaunului, a fost organizată baza de pregătire sportivă pentru micii schiori. Pe lângă grupele micilor schiori ai Clubului sportiv şcolar „Pionierul”, care sînt antrenaj şi instruiţi de profesorii Iosif şi Angela

Huda, în acest an s-au înscris la cursuri 65 de copii, preşcolari, şoimi ai patriei şi elevi în clasa I. Prin trei serii de cîte o săptămînă, ei vor începe de duminică viitoare instruirea pe schiuri şi pe zăpadă.

Rubrică realizată de Viorel STRĂUŢ

VĂ INFORMĂM

Exemplu luminos de devotament și eroism revoluționar pentru cauza socialismului și comunismului, a propășirii patriei



Alese sentimente de recunoștință

(Urmare din pag. 1)

Asemenea tuturor domeniilor vieții economico-sociale, ramura chimiei s-a dezvoltat și modernizat continuu, câștigându-și și în Valea Jiului o personalitate distinctă. Am beneficiat în ultimii ani de importante fonduri de investiții, care au făcut ca întreprinderea noastră să se dezvolte și să se modernizeze într-un ritm fără precedent. Noua capacitate de fire artificiale reprezintă cea mai elocventă dovadă a grijii statornice manifestate de conducerea partidului și statului nostru, personal de tovarășul Nicolae Ceaușescu, pentru a se a-

sigura bunăstarea materială a localităților minierești. Modernitatea utilajelor din întreprinderea noastră, gradul lor înalt de tehnicitate reprezintă o puternică și semnificativă dovadă a modului consecvent în care în țara noastră se aplică rezultatele cercetării științifice în domeniul chimiei industriale, grație activității neobosite desfășurate de tovarășa academician doctor inginer Elena Ceaușescu, renumit și prestigios savant al științei românești, de largă recunoaștere internațională.

Față de tot ceea ce am realizat, față de tot ceea ce se întreprinde în țara noastră pentru dezvolta-

rea chimiei, acum în ceas aniversar, gândurile noastre se îndreaptă cu aleasă recunoștință către tovarășul Nicolae Ceaușescu, către tovarășa Elena Ceaușescu, căreia îi adresăm cele mai alese urări de sănătate și fericire, de prețuire, faptele de muncă fiind răspunsul nostru al tuturor pentru minunatele condiții de muncă și viață de care beneficiem.

Manifestări omagiale

● **SIMPOZION.** La Institutul de mine din Petroșani a avut loc, marți, simpozionul cu tema „Strălucita contribuție a tovarășei academician doctor inginer E L E N A C E A U Ș E S C U la dezvoltarea științei românești și universale”, organizat de Comitetul municipal de cultură și educație socialistă. La această manifestare omagială a participat chimista Octavia Baron, cercetător științific principal la CCITPSM Petroșani, care a vorbit studenților despre prodigioasa activitate a tovarășei academician doctor inginer Elena Ceaușescu, contribuțiile innoitoare în domeniul chimiei macromoleculare și la orientarea științei spre realizări puse în folosul oamenilor, pentru cauza păcii și înțelegerei între popoare.

● **EXPUNERI.** Ieri, cercetătorii de la CCITPSM Petroșani au participat la o expunere, organizată de Comitetul municipal de cultură și educație socialistă, consacrată omagierii activității politice și științifice a tovarășei academician doctor inginer Elena Ceaușescu, personalitate marcantă a vieții politice și a științei românești.

★
La clubul sindicatelor IM Lonea, a avut loc expunerea „Tovarășa Elena Ceaușescu — eminentă personalitate a științei românești și mondiale”. Expunerea a relevat contribuția deosebită a tovarășei academician doctor inginer Elena Ceaușescu la dezvoltarea științei, a chimiei românești. (C.G.)

DRUM DE AUR

Sintem aici, o țară-nfloritoare
în Era-n care crezul ni-l rostim
O lume nouă astăzi construim.
Astăzi poporul e în sărbătoare,

Pe acest drum de aur ne afirmăm în lume
Conduși de CEAUȘESCU, Erou între eroi
Și-i stă alături, ELENA CEAUȘESCU,
Savant și om politic de renume

Lăsați să fluture măreț, în zare
Steagul partidului și steagul tricolor
Să urce România, spre comunism în zbor!
Astăzi poporul e în sărbătoare.

Rahela BARCAN

Crimpei dintr-o expoziție omagială. Lucrare de Ileana BALOTA.

Prețuire pentru cea mai ilustră fiică a poporului

(Urmare din pag. 1)

șani. Prestigiul lor profesional a fost câștigat și este permanent întărit de produse apreciate atât pe piața internă cât și în relațiile de export. O activitate susținută se desfășoară și în colectivele din orașul Lupeni, la IFA Viscoza și Tesătoria de mătase ca și în alte unități unde femeile muncesc cu hărnicie alături de bărbați. Astfel, rezultatele obținute la IUMP, IPSRUEEM, în uzinele de preparare a cărbunelui, în multe ateliere de la suprafața întreprinderilor miniere încorporează și efortul creator al unui mare număr de femei angajate plenar în realizarea sarcinilor de plan. De multă rodnicie este încununată și activitatea cercetătoarelor, a cadrelor di-

dactice și medicale, a colectivelor de femei din comerț și cooperatie.

Ca rezultat nemijlocit al preocupărilor tovarășei Elena Ceaușescu, un vast teren de afirmare a personalității femeilor îl oferă și viața politică a țării. Este semnificativ faptul că, și în Valea Jiului, femeile care fac parte din organele alese — birouri ale organizațiilor de bază, comitete de partid, comitete ale sindicatelor și organizațiilor UTC, consiliile ale oamenilor muncii — reprezintă 30—35 la sută. Dincolo de aceste cifre, consemnăm contribuția efectivă a femeilor din organizațiile de partid, din organismele democratice muncitorești revoluționare la soluționarea problemelor majore ale producției, răspunderea și nivelul de competență cu

care ele participă la desfășurarea programelor de dezvoltare economică și socială a unităților.

Răspunsul femeilor din Valea Jiului pentru condițiile create în acești ani luminoși este dat de faptele de hărnicie, de angajarea plenară a colectivelor pentru îndeplinirea sarcinilor ce ne revin. O desăvârșire — în unitățile economice, în cercetarea științifică sau în procesul de formare a tinerei generații, în toate celelalte domenii ale vieții sociale, culturale — urmăm exemplul luminos al tovarășei Elena Ceaușescu, militantă de frunte al partidului, care acționează cu înalt devotament și angajare revoluționară pentru propășirea patriei, pentru binele și fericirea întregului popor.

Strălucită contribuție la dezvoltarea științei

(Urmare din pag. 1)

denții și cadrele didactice din Institutul de mine aceste orientări, izvorite dintr-o prodigioasă activitate științifică, reprezintă substanța muncii de pregătire a specialiștilor în minieră prin integrarea organică și funcțională a învățămîntului cu cercetarea științifică, proiectarea și practica social-economică. În spiritul înaltului exemplu al tovarășei academician doctor inginer Elena Ceaușescu, al vastei activități științifice, cu contribuții apreciate în viața științifi-

că internațională, ne vom spori și intensifica în acest an eforturile pentru a împleti procesul instructiv-educativ cu cercetarea științifică aplicativă, astfel încât capacitatea creatoare a oamenilor de știință din Institutul de mine să contribuie la satisfacerea necesităților practice de creștere a producției de substanțe minerale utile, în spiritul hotărîrilor Conferinței Naționale a partidului.

Numai în anul trecut cercetarea științifică din Institutul nostru s-a materializat în 57 de teme contractate cu întreprinde-

rile, avînd o valoare de peste 10 milioane lei. În spiritul orientărilor tovarășei academician doctor inginer Elena Ceaușescu, președintele Consiliului Național al Științei și Învățămîntului, am acționat cu perseverență pentru introducerea în circuitul economic a noilor rezerve de substanțe minerale utile, perfecționarea proceselor tehnologice din minieră, conceperea, proiectarea și construirea de mașini, utilaje și echipamente miniere destinate creșterii producției de cărbune, a productivității muncii.

Aniversarea zilei de naștere a tovarășei academician doctor inginer Elena Ceaușescu, savant de renume mondial, prestigioasă personalitate politică și științifică, este evenimentul scump întregului nostru popor, care, sărbătorit acum, la început de nou an, ne stimulează eforturile pentru a ne spori contribuția la dezvoltarea și perfecționarea procesului instructiv-educativ din Institutul de mine, pentru integrarea tot mai eficientă cu cercetarea științifică și practica productivă în mijlocul minierilor.

Cercetarea și proiectarea, în sprijinul soluționării cerințelor prioritare ale producției miniere

Insufletit de magistralul Raport prezentat la Conferința Națională a partidului, de îndemnul și chemările cuprinse în Mesajul de Anul Nou al tovarășului Nicolae Ceaușescu, poporul nostru a pășit în 1988 cu voința fermă de a înfăptui exemplar obiectivele celui de-al 3-lea și hotărîtor an al actualului cincinal. Este anul în care producția de cărbune cocsificabil și energetic va crește considerabil pe baza soluționării într-un termen scurt a problemelor multiple și complexe ale progresului tehnic.

În acest context, comuniștilor, colectivului Institutului de cercetări, inginerie tehnologică și proiectări miniere pentru huiă Petroșani îi revin sarcini deosebit de importante. Pentru anul 1988 avem stabilit un program de cercetare care cuprinde 39 teme și un program de proiectare cu 26 de obiective miniere. Pe baza indicațiilor tovarășei academician doctor inginer Elena Ceaușescu, eminent om politic, savant de largă recunoaștere internațională, programele noastre de cercetare și proiectare țin seama de prioritățile și necesitățile dezvoltării mineritului, modernizării tehnologiilor de lucru.

Faptul că întregul nostru popor sărbătorește ziua de naștere a mult stimatului academician doctor inginer Elena Ceaușescu, președintele Consiliului Național al Științei și Învățămîntului, constituie și pentru

noi, cei ce muncim în domeniul cercetării și proiectării miniere un fericit prilej de a ne exprima recunoștința fierbinte și cea mai aleasă stimă față de contribuția sa inestimabilă la dezvoltarea cercetării științifice românești.

În lumina hotărîrilor adoptate de Congresul al XIII-lea și Conferința Națională ale partidului, comitetul de partid, consiliul științific al ICITPMH Petroșani, toți comuniștii și lucrătorii institutului nostru acționează cu răspundere pentru întocmirea documentațiilor tehnice prevăzute în programele de modernizare și dezvoltare a capacităților de producție ale întreprinderilor miniere și de preparare, pentru perfecționarea tehnologiilor de lucru.

Animat de profunde sentimente patriotice, de dorința fierbinte de a contribui la afirmarea cercetării științifice și ingineriei tehnologice românești ca factori hotărîtori în dezvoltarea economică a țării, oamenii muncii din ICITPMH adresează tovarășei academician doctor inginer Elena Ceaușescu calde urări de sănătate și fericire, putere de muncă, alături de mult stimatul conducător al partidului și statului, tovarășul Nicolae Ceaușescu, pentru a conduce destinele patriei noastre pe calea bunăstării și progresului.

Sing. Ilie PREDA,
secretarul comitetului de partid, ICITPMH

