



# Steagul



## ROȘU

ORGAN AL COMITETULUI MUNICIPAL PETROSANI AL P.C.R.

ȘI AL CONSILIULUI POPULAR MUNICIPAL

ANUL XLV, NR. 11 348

DUMINICA, 12 MARTIE 1989

4 PAGINI — 50 BANI

### În spiritul sarcinilor trasate de tovarășul NICOLAE CEAUȘESCU la Consfătuirea de lucru de la C.C. al P.C.R.



Ipostază edilitară la Lupeni.  
Foto: I.H. ABRUDAN

#### După prima decadă

### Mobilizare exemplară, fermitate și eficiență — imperative ale creșterii producției de cărbune

● Intreprinderile miniere Lonea, Petrila, Păroșeni și Uricani, au extras, împreună, în prima decadă a lunii martie 6500 tone de cărbune peste sarcinile planificate. ● Cel mai mare plus al perioadei l-au obținut minerii de la Păroșeni: 2300 tone. ● Prin eforturi stăruitoare, minerii de la Petrila au revenit în rîndul colectivelor cu sarcinile de plan realizate și depășite.

Aplicînd în practică cu înaltă răspundere muncitorească sarcinile, indicațiile și orientările formulate de tovarășul Nicolae Ceaușescu, colectivele întreprinderilor miniere Lonea, Petrila, Păroșeni și Uricani, au obținut și în această primă decadă a lunii martie succese de prestigiu, depășind ritmic sarcinile medii zilnice planificate. Lonea, Păroșeni și Uricani, au continuat, în același ritm, extragerea cărbunelui, demonstrînd o temeinică angajare pentru creșterea producției, în condiții de eficiență economică ridicată. Subliniem eforturile depuse de minerii de la Petrila care, în această primă decadă au depășit prevederile de plan cu peste 1300 tone de cărbune. Deci, se poate!

Se poate acolo unde au fost create toate condițiile necesare îndeplinirii și depășirii sarcinilor planificate și, mai ales, unde aceste condiții sînt valorificate la adevărata lor valoare, în lumina exigențelor impuse de dezvoltarea fără precedent a economiei noastre socialiste. Pe o linie ascendentă, în ceea ce privește sporirea producției de cărbune extras, s-au înscris în decada I pe care o analizăm, și colectivele întreprinderilor miniere Dilja, Livezeni și Cimpul lui Neag, care au înregistrat creșteri substanțiale față de aceeași perioadă a lunii precedente. La același nivel însă au rămas minele Vulcan

Dorin GHETA

(Continuare în pag. a 2-a)

#### Lucrări la termen și de calitate

La Uzina de preparare a cărbunelui Coroești se acționează intens pentru finalizarea lucrărilor de revizii și reparații capitale executate la linia I de spălare. Din convorbirea purtată cu ing. Dorin Mihailescu, șeful brigăzii electromecanice, am reținut că, în această amplă activitate, formațiile coordonate de maistrul Nicolae Geană și Andrei Becheanu au procedat la înlocuirea unor utilaje — elevatoare, ciururi vibratoare, pompe de vid, instalații centrifugale etc — care, concomitent cu randamentul superior pe care îl au, vor asigura creșterea selectivității în mașinile de zețaj. În perioada rămasă pînă la sfîrșitul lunii, echipele conduse de Dumitru Durac, Gheorghe Ciobanu, Nicolae Chioreanu, Miklos Arpad, Aurel Nicoară, Ilie Cață și Nicolae Molnai vor efectua probele tehnologice ale instalației în vederea punerii ei în funcțiune. De menționat că lucrările la linia I de spălare au durat doar 4 luni, adică jumătate din timpul afectat, în anii trecuți, unor operațiuni similare efectuate la liniile a doua și a treia. (Gh. O.)

#### În fața rămînerilor în urmă nu există decît o singură soluție

### Promovarea climatului de înaltă răspundere și exigență

Colectivul minei Petrila-Sud are de făcut față în acest an unor creșteri de producție deosebit de mari. Deocamdată mina este însă departe de cota prevăzută la extracția de cărbune. Totul depinde de capacitățile de producție, de dezvoltarea lor pe măsura ritmurilor de extracție prevăzute, deci, de intensificarea lucrărilor de deschideri, de realizarea riguroasă a programului întocmit în acest scop. Sînt sarcini deosebite, de maximă urgență. Ne-am convins de acest lucru în cabinetul directorului minei, ing. Emil Muru, în fața diagramelor. Fiecare capacitate, fiecare zonă, fiecare panou de exploatare are termenele de intrare în funcțiune precis stabilite, eșalonate. Rău e că față de planul de punere în funcțiune a noilor capacități, mina înregistrează rămîneri în urmă de mii de metri, atît la deschideri, cît și la pregătiri. Aceasta în condițiile cînd utilajele, baza materială pentru activitatea de deschideri este

asigurată. Ceea ce împiedică în mod hotărîtor asupra ritmurilor de lucru la deschideri și pregătiri este forța de muncă — insuficientă ca număr, deficitară ca structură profesională, ceea ce face imposibilă plasarea optimă a fronturilor de lucru. Intervine însă și climatul de

disciplină. Sînt cerințe care reclama o muncă politico-educativă susținută și complexă, implicarea responsabilă a comuniștilor în munca de la om la om și, înainte de toate, eliminarea neajunsurilor, din stilul de muncă a organizației de partid, așa cum s-a subliniat în concluziile unui control complex desfășurat nu demult la Petrila-Sud. S-a cerut adică o exigență sporită față de modul cum își îndeplinesc membrii de partid atribuțiile, față de manifestările de inerție și automulțumire a unor

#### Stil de muncă dinamic în activitatea organizațiilor de partid

muncă deficitar. Se lucrează cu efective slab pregătite, cu mulți nou încadrați. De aici numărul încă ridicat de absențe, fluctuația ridicată, cazuri repetate de nerespectarea programului de lucru și... consecințele pe măsură: productivități și viteze scăzute de înaintare, rămîneri în urmă față de planul fizic.

În mod firesc, ameliorarea activității colectivului minei în general și în domeniul investițiilor, în special, necesită eforturi deosebite pentru completarea și omogenizarea efectivelor, întărirea ordinii și disciplinei, reducerea fluctuației, combaterea actelor de in-

Din relatările secretarului de partid al minei, Mihai Buciuman, reținem faptul că s-au întreprins în ultimul timp unele măsuri în vederea îmbunătățirii activității de investiții. A fost schimbat din funcție, pentru delăsare fostul șef de sector, Nicolae Bența. În locul lui a fost numit ing. Grigore Popescu, un cadru energetic, a cărui prezență în fruntea colectivului se dovedește salutară. A crescut ritmul de execuție, linia de front, de asemenea, s-au redus nemotivatele.

Ioan DUBEK

(Continuare în pag. a 2-a)

#### Produse pentru export

De la întreprinderea de tricotaje din Petrosani a fost expedit, zilele trecute, un nou lot de produse destinat partenerilor de peste hotare.

Realizat într-o gamă diversificată de modele și culori, acest lot, cuprinzînd articole de tricotaje pentru bărbați și copii, reprezintă un nou succes al colectivului întreprinderii pe calea onorării, la termen și de calitate, a contractelor încheiate cu beneficiarii de peste hotare.

Maria Marc, Jenița Dulhaniuc și Elvine Maurer sînt doar cîteva dintre muncitoarele a căror contribuție a fost substanțială în finalizarea, la data planificată, a acestor produse, adevărată carte de vizită pentru întreprinderea de tricotaje din reședința municipiului nostru. (Gh. O.)



Brigada Gheorghe Vășii, una din fruntașele IM Uricani în întrecerea socialistă. În imagine, schimbul condus de maistrul Mihai Beres.

#### Depășiri de plan

Și în prima decadă a acestei luni, colectivul Fabricii de mobilă din Petrila a înregistrat un meritos succes: realizarea, în proporție de 105 la sută, a sarcinilor de plan aferente acestei perioade.

Relatîndu-ne această, maistrul Marin Boncan, șeful fabricii, a precizat, în continuare, că echipele de meseriași — dintre care se evidențiază cele coordonate de Tudora Codarcea, Margareta Cichi, Maria Blaga, Gheorghe Șireanu, Elena Popescu și Ana Sularea — activează intens pentru realizarea întregului număr de garnituri de mobilă „Dava”, planificat pentru această lună. (Gh. O.)

#### Permanentă grijă pentru calitatea muncii și vieții minerilor

Intr-o strînsă și continuă legătură cu dezvoltarea și modernizarea activității de extragere a cărbunelui din acest important bazin carbonifer al patriei, în localitățile Văii Jiului s-au înfăptuit transformări innoitoare care exprimă, cu forța de convingere a realității edilitar-urbanistice, creșterea calității muncii și vieții minerilor, a bunăstării materiale și spi-

rituale a oamenilor muncii. La realizarea acestor obiective, are o contribuție permanentă întreprinderea pentru administrarea căminelor și cantinelor din Valea Jiului care a înregistrat o valoroasă experiență de-a lungul unui deceniu de activitate al cărei unic scop este acela de a crea un ansamblu de condiții sociale pentru integrarea tinerilor minerii în activitatea economică.

Pentru cunoașterea și generalizarea experienței din acest domeniu, zilele trecute a avut loc în Valea Jiului o consfătuire organizată de Uniunea sindicatelor din întreprinderile miniere, petrol, geologie și energie electrică, consiliile județean și municipal ale sindicatelor și Combinatul Minier Valea Jiului, la care au participat și reprezentanți ai unități-

lor de profil din Rovinari și Motru. Intreaga acțiune a avut caracterul unui necesar schimb de experiență prin cunoașterea nemijlocită a realizărilor din căminele pentru nefamilisti și cantine moderne, de mare capacitate, în care se pregătesc în fiecare zi aproximativ 35 000 mese, me-

T. SPĂTARU

(Continuare în pag. a 2-a)



## Calitatea muncii și vieții minerilor

(Urmare din pag. 1)

niuri consistente pentru mineri la intrarea în subteran. Pentru realizarea sarcinilor ce revin mineritului din magistrala Expunere, din noiembrie 1988, a tovarășului Nicolae Ceaușescu, secretar general al partidului, în Valea Jiului se află acum 45 cămine pentru nefamiliști, amenajate și dotate astfel încât să ofere cele mai bune condiții de viață. Toți participanții la schimbul de experiență au remarcat atmosfera de ordine și curățenie din căminele 2 Vulcan, 11 Lupeni, 62 Petrila, 5A Dilja sau 10 Lupeni, preocuparea constantă a administratorilor și tinerilor mineri pentru asigurarea odihnei în condiții de confort, dar și petrecerea

utilă și plăcută a timpului liber. Numai în anul trecut valoarea dotărilor din cămine a fost de 65 milioane lei, în cadrul întreprinderii, remarcă ing. Veturia Modoi, directorul IACCVJ, dezvoltându-se rețeaua de servicii pentru gospodărire și păstrarea tuturor amenajărilor. Este o preocupare constantă a locatarilor, tineri mineri care, într-o proporție covârșitoare, se comportă ca în propria lor casă. La propunerile tinerilor mineri s-au înființat 26 microcantine, fiecare cămină dispunând de oficiu bine dotate pentru activități culinare. Au fost vizitate cantine de mare capacitate, adevărate fabrici de mâncare, așa cum este cea din Paroșeni, în care lucrătoarele, coordonate de Maria Co-

pil, manifestă o preocupare deosebită pentru o ambianță plăcută, ordine, disciplină și pregătirea unor meniuri gustoase și consistente.

În cadrul consfățuirii s-a accentuat necesitatea continuei îmbunătățiri a condițiilor sociale pentru tinerii mineri. Prin contribuția permanentă a comitetelor de sindicat, ale UTC, care trebuie să organizeze acțiuni cultural-educative, viața din căminele pentru nefamiliști se va îmbunătăți, contribuind, împreună cu administrația și personalul din cantine la creșterea calității și condițiilor sociale din unitățile IACCVJ, din cele 8 creșe și cămine pentru copiii minerilor și în grupurile sociale ale întreprinderilor miniere.

## Mobilizare exemplară

(Urmare din pag. 1)

și Lupeni. Cu toate acestea — rezultatele prezentate până acum demonstrează preocuparea constantă a colectivelor amintite pentru creșterea producției de cărbune extras — sînt întreprinderi miniere care, inexplicabil, au scăzut în această lună, în prima decadă, mai exact, față de nivelul realizărilor din aceeași perioadă a lunii precedente. Este vorba de întreprinderile miniere Petrila Sud, Aninoasa, Bărbăteni și Valea de Brazi. Rezultatele slabe înregistrate de aceste ultime întreprinderi miniere au condus la scăderea producției la nivelul Văii Jiului, comparativ cu prima decadă a lunii februarie. Cele mai mari scăderi ale realizărilor le-au înregistrat minierii de la Valea de Brazi și Petrila Sud care

au coborât nivelul producției extrase sub 50 la sută față de plan, ceea ce trebuie să dea mult de gîndit colectivelor de conducere din întreprinderile amintite, să determine organele și organizațiile de partid ale acestor unități economice la acțiuni ferme și mai ales eficiente.

Situația acestor întreprinderi miniere, care au scăzut nivelul producției este intolerabilă, în condițiile cînd toate celelalte colective depun eforturi stăruitoare, își intensifică preocupările pentru creșterea producției de cărbune extras, iar rezultatele acestor eforturi sînt concretizate în sporurile de producție realizate. Toate aceste unități, ca de altfel și cele care încă nu au ridicat realizările la nivelul sarcinilor de plan trebuie să primească un sprijin concret și eficient.



A INCEPUT de ieri și astăzi continuă la Uricani, o amplă acțiune patriotică prilejuită de plantările de primăvară. Pe faleza Jiului și în preajma Școlii generale nr. 1 au fost pregătite peste 100 de gropi pentru arbori și arbuști decorativi — prunus, salcie, salcîm.

LA ISCRONI, locatarii căminului nr. 3 al IACCVJ împingă mari dificultăți la intrarea în clădire. Poate, cineva le împlinește dorința de a avea o cale de acces mai ca lumea. Vorba ceea, nu poți vorbi despre confort într-o casă nouă, bună și frumoasă dacă pînă în pragul ei străbați o cale plină cu noroi.

PRINTRE UNITĂȚILE recent evidențiate pentru realizările economice din 1988 se află și ICESA-AP Petroșani care a încheiat anul cu însemnate depășiri la desfacere. Este meritul colectivelor autoserbiri — unde se prestează cel mai mare volum de muncă — dar și al compartimentului „comercial”, în cadrul căruia se acționează zi de zi pentru asigurarea fondului de marfă.

PENTRU AMELIORAREA circulației rutiere în comuna Aninoasa, gospodării din localitate au sprijinit substanțial consiliul popular executînd nivelări și umpluturi în zonele unde drumul a fost deteriorat de lucrările de construcție. Este și rîndul constructorilor să remedieze cîte ceva din ce au deteriorat.

Rubrică realizată de  
Ion MUSTAȚA

### LUPENI

#### Agencie de voiaj

Vineri după-amiază, în orașul Lupeni s-a consensnat intrarea în folosință a unui obiectiv de larg interes cetățenesc. Este vorba despre Agenția de voiaj CFR, care creează astfel posibilitatea locuitorilor din vestul Văii Jiului să beneficieze de servicii de rezervare a biletelor pentru toate trenurile din țară. Agenția este situată în noul centru civic al orașului, avînd program de funcționare zilnic, între orele 8—15. Rezervarea locurilor și biletelor dorite se poate face și telefonic la telefonul 60366. (G.C.)

## Promovarea climatului de înaltă răspundere

(Urmare din pag. 1)

Care sînt, în ce constau demersurile organizației de partid pentru redresarea activității de investiții? Adresăm întrebarea secretarului organizației de bază din sectorul I investiții, sing. Adrian Aldea. „În ianuarie organizația de bază a dezbătut sarcinile pe primul trimestru; adunarea generală din februarie a abordat ceea ce ne arde mai acut: nemotivatele”. Recitim referatul prezentat în ultima adunare. Referiri critice la adresa nemotivatele. Sînt mulți; nemotivatele sînt multe. Materialul biroului a pîs față în față două formații — prima — brigada lui Gheorghe Oancea, cu rezultatele superioare și cîștiguri bu-

ne. Explicația — starea disciplinară mai bună, doar 25 absențe într-un an. A doua brigadă, cea condusă de Constantin Voinea a înregistrat în aceeași perioadă un număr neadmis de mare de nemotivate. Rezultatul nu putea fi decît rămînerea sub plan, cîștiguri mici. După criticarea stării de indisciplină, după citirea nominală a celor care au absentat, ne-am așteptat să se analizeze răspunderea maiștrilor, a șefilor de brigadă, a cadrelor din conducerea sectorului față de starea de indisciplină, implicarea comunistilor în acțiunile de combatere a nemotivatele. Faptul că membrii de partid nu fac nemotivate e salutar. Dar ce fac ei ca nici cei de lîngă ei,

ortacii, să nu absenteze, să nu părăsească locul de muncă înainte de program? De ce nu a fost criticat pentru delăsare în muncă și maistrul Iosif Keszeg, toți acei care se fac vinovați de menținerea indisciplinei, a fluctuației?

În condițiile cînd sectorul își realizează planul fizic doar în proporție de 60 la sută, cînd este sub efectivul planificat, abordarea problemelor producției de către organizația de partid trebuie să fie mult mai fermă, mai exigentă, iar intervenția formelor muncii politice mai dinamică, la obiect. Ne referim inclusiv la discuțiile individuale cu membri de partid în b.o.b. În două luni, din 33 membri de partid, biroul abia a discutat cu 4. Or, sînt

și brigadieri cu formațiile sub plan; sînt brigăzi care au greutăți, oameni care nu își fac exemplar datoria.

În fața rămîinerilor în urmă a sectorului și a minei, în fața imperativului redresării și ridicării extracției la nivelul cotelor prevăzute în acest an, organizația de partid, în frunte cu membrii comitetului de partid trebuie să acționeze prin promovarea unui climat de înaltă răspundere și exigență. Se impune dinamizarea vieții de partid, întărirea rîndurilor partidului, implicarea responsabilă a fiecărui comunist în efortul de ridicare a activității colectivului minei la nivelul sarcinilor mari ce-i revin în acest an și în perspectivă.

## Fierul vechi — grabnic expedit oțelărilor

Intr-una din zilele trecute, am însoțit, la minele Lonea și Petrila, un colectiv de control avînd ca sarcină controlarea modului de colectare, depozitare și predare a deșeurilor feroase și neferoase, a sistemului de depozitare a utilajelor și felului în care se respectă o serie de decrete și STAS-uri care reglementează activitatea de predare grabnică a fierului vechi către Centrul siderurgic din Hunedoara. De la început, am sesizat că sînt mari rezerve ce trebuie valorificate. Avem în vedere, în primul rînd, faptul că, dacă la IM Petrila există o echipă, condusă de un maistru, care se ocupă de colectarea, încărcarea în vagoane și expedierea fierului vechi, la mina Lonea o asemenea formație nu a fost încă alcătuită. Apoi, „stocurile”, incredibil de mari, de fier vechi existente la ambele unități miniere vizitate. Sute și sute de tone de fier vechi, unele astupate deja de pămînt pe care, în primăvară, va încolți iarba, așteaptă să fie ridicate. Pînă cînd? Gazdele și-au luat angajamentul ca, pînă la termenele fixate în comun acord cu membrii colectivului, aceste cantități de material feros refofosibil să fie expediate oțelăriei din Hunedoara. Am reținut, și noi, aceste termene și vom reveni pentru a vedea dacă angajamentele vor fi onorate. Pînă atunci însă, prezentăm trei imagini.



Cu ce au greșit acești stîlpi hidraulici de abataj, noi nouți, „depozitați” direct în noroi, nu ne-am putut da seama. Cert este că un asemenea mod de stivuire, sub cerul liber, la discreția intemperțiilor, așa cum l-am întîlnit la IM Petrila, conduce la diminuarea calității respectivilor stîlpi. Și, în aceste cazuri, după introducerea lor în subteran, este mai ușor să dai vina pe uzina producătoare.

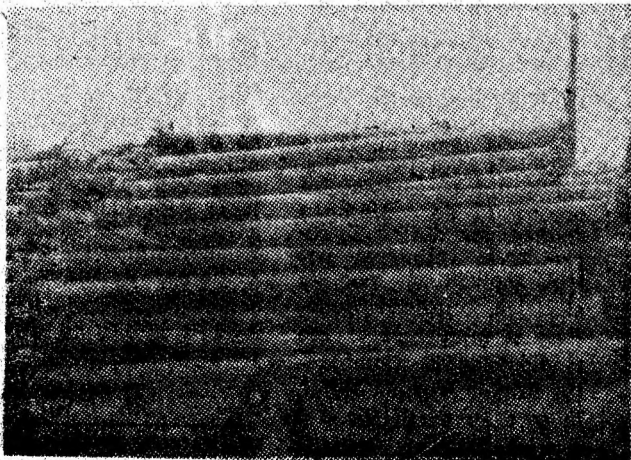

O adevărată... fortăreață blindată cu... fier vechi! Aceasta este prima impresie pe care o ai vîzînd zona de haldare a sterilului de la mina Lonea. În jur de 400 tone de fier vechi — vagonete, armături TH, țevă, role, plasă de sîrmă etc — stau, nici ele nu știu de cînd, așteptînd... căldura cuptoarelor Combinatului siderurgic din Hunedoara. De fapt, aceasta este doar o secvență a ceea ce am văzut la această întreprindere. Lîngă depozitul de lemn, alte 300 tone de fier vechi, „în amestec” cu bolțari, lemne și baloturi de plasă de sîrmă (unele nou-nouțe!) așteaptă... o soartă mai bună. „În trimestrul II aici va fi ordine”, a promis inginerul șef electromecanic Voicu Pricop. Sperăm că și termenul acordat pentru aranjarea haldei de steril va fi respectat. În ce ne privește, vom reveni!

STAS-ul nr. 3017 din 1978 stipulează clar că alumiul, cuprul și celelalte metale neferoase trebuie colectate separat, în containere destinate special acestui scop. De la a proceda așa, după cum se vede în imagine (neferoasele sînt aruncate în spatele atelierului) pînă la modul corect, stipulat de normativele în vigoare, este o cale lungă. Nu însă greu de străbătut!



Raid realizat de  
Gh. OLTEANU







# ACTUALITATEA ÎN LUME

## Acțiuni în favoarea păcii, pentru dezarmare nucleară

**OSLO 11 (Agerpres).** Sub lozincă „Impună securitatea în nord”, la Oslo a început un forum de două zile la care participă 300 de oameni politici, parlamentari, oameni de știință, militari și conducători ai marilor organizații sindicale din toate țările din nordul Europei. Forumul va dezbate importanța procesului european de destindere pentru țările din nordul Europei, rolul zonelor libere de forțe militare și arme nucleare și consecințele inerte de modernizare a armelor nucleare cu rază scurtă de acțiune.

**SEUL 11 (Agerpres).** O demonstrație de protest față de prezența militară americană în Coreea de Sud a fost organizată de studenți de la Universitatea Kyongsang — transmite agenția ACTC. Manifestanții au condamnat sosirea port-avionului american „Midway” cu propulsie nucleară în portul Pusan în vederea manevrelor „Team Spirit '89”.

### Perspectivile dezvoltării industriei franceze

**PARIS 11 (Agerpres).** Potrivit unui studiu cu privire la perspectivele dezvoltării industriei franceze până în anul 1993, ale cărui concluzii sînt publicate de cotidianul francez „Le Monde”, structura industriei franceze este necorespunzătoare cerințelor pieței mondiale. Aceasta constituie și una din cauzele creșterii deficitului comerțului exterior al Franței în domeniul produselor industriale. Franța, se arată în studiu, continuă să piardă multe piețe. „Exporturile sale rămîn orientate către aceiași parteneri ca și în anii '70, în timp ce produsele vîndute nu corespund cerințelor internaționale în plină mutație”, se arată în studiul INSEE.

**NEW DELHI 11 (Agerpres).** Delegații la cel de-al XIV-lea Congres al PC din India, ale cărui lucrări se desfășoară la Calcutta, au adoptat o rezoluție politică în care se exprimă sprijinul deplin față de eforturile de pace și dezarmare ale țărilor socialiste, față de contribuția constantă a mișcării de nealiniere și a inițiativei „celor șase” la lupta pentru pace pe plan mondial. Se subliniază încrederea că India va promova în continuare o politică antiimperialistă, de pace și nealiniere și va sprijini mișcărilor naționale de eliberare.

**PHENIAN 11 (Agerpres).** Comandamentul suprem al Armatei Populare a

RPD Coreene a dat publicității un comunicat în care condamnă manevrele militare „Team Spirit '89”, efectuate în comun de unități americane și sud-coreene, arătînd că acestea constituie o sfidare la adresa poporului coreean și a altor popoare iubitoare de pace, transmite agenția ACTC. Relevînd că aceste manevre militare nu fac decît să sporească tensiunea din zonă prin comasarea în Coreea de Sud a unor mari cantități de mijloace de luptă, inclusiv nucleare, comunicatul subliniază că situația creată este rezultatul politicii promovate de SUA în Peninsula Coreeană și în Asia.

### Calitatea aerului în orașele americane

**WASHINGTON 11 (Agerpres).** Potrivit unui studiu elaborat de un grup american independent de cercetare, calitatea aerului în orașele americane se deteriorează rapid. Studiul a analizat situația în 82 orașe americane și a ajuns la concluzia că în 57 la sută dintre ele numărul zilelor cu smog a crescut masiv, ceea ce a dus la

creșterea numărului îmbolnăvirilor. În situația cea mai dificilă se găsesc marile orașe — Los Angeles, New York, Detroit și Washington —, la Los Angeles înregistrîndu-se 176 zile cu smog. Studiul a subliniat necesitatea introducerii unei legislații care să ducă la îmbunătățirea acestei situații.

## Dificultăți privind coborîrea stației cosmice „Phobos” pe un satelit al lui Marte

**MOSCOVA (Agerpres).** Specialiștii sovietici relatează în ziarul „Pravda” despre dificultățile pe care le întîmpină realizarea coborîrii stației cosmice „Phobos” pe satelitul cu același nume al lui Marte. Pornind de la faptul că vehiculul cosmic se află în prezent pe o orbită circummarțiană, la distanță de sute de milioane de kilometri de Pămînt, semnalul radio ajunge de la „Phobos” la Centrul de dirijare a zborului în peste 10 minute. În schimb,

precizia cerută de manevre este de 1—2 secunde. Stația interplanetară „Phobos” nu poate fi dirijată direct spre satelitul natural al lui Marte de pe orbita circummarțiană întrucît orbita satelitului lui Marte nu este cunoscută cu mare precizie. Parametrii necesari își găsesc precizarea pe parcursul zborului. Dacă în momentul lansării precizia cerută pentru traiectoria lui „Phobos” era de 100—150 km, acum această precizie trebuie să fie de ordinul a 10—30 km, iar pen-

CU 239 DE VOTURI pentru și 118 împotriva, Camera Comunelor a parlamentului britanic a prelungit cu încă un an starea excepțională în Islanda de Nord. Această legislație a fost introdusă în 1978.

**ALEGERILE PREZIDENTIALE** din Salvador de la 19 martie sînt incorecte și vor exacerba și



mai mult conflictul intern din țară, se arată într-o declarație a Frontului Farabundo Marti de Eliberare Națională (FMLN) difuzată de postul de radio „Venceremos”. După cum s-a anunțat, FMLN a întrerupt negocierile cu reprezentanții guvernului privind soluționarea pe cale pașnică a conflictului.

ÎN COSTA RICA a fost creată o bancă de date privind protecția resurselor agricole și de apă ale acestei țări. Noua instituție își desfășoară activitatea sub egida Ministerului agriculturii și zootehniei și va înmagazina date privind fertilitatea solului, utilizarea îngrășămintelor, variante de cultivare a unor plante, precum și zonele de protecție a naturii.

minuat cu 33 la sută, atîngînd astfel cel mai scăzut nivel de la cel de-al doilea război mondial. În același timp, prețurile produselor finite industriale vîndute țărilor în curs de dezvoltare au crescut, în

De asemenea, politica ratelor ridicate ale dobînzilor lansată de unele state ca SUA a determinat acumularea de către țările în curs de dezvoltare a unor datorii tot mai mari. În prezent, acestea sînt atît

treia au înregistrat un declin al economiilor lor, accentuat de penuria sau lipsa împrumuturilor și altor forme de ajutor din partea țărilor dezvoltate. Fluctuațiile și dezechilibrele ratelor de schimb ale principalelor monede au contribuit la instabilitatea situației monetare internaționale, ceea ce a afectat grav la rîndul său, dezvoltarea economică a lumii a treia.

Atît timp cît statele dezvoltate vor continua să exploateze și să controleze țările în curs de dezvoltare prin intermediul monopolului pe care îl exercită asupra producției, comerțului, monedelor și finanțelor pe plan mondial, țările în curs de dezvoltare sînt ferm hotărîte să-și continue lupta pentru instaurarea unei noi ordini economice internaționale.

## Antagonisme fără precedent Nord-Sud

Țările occidentale dezvoltate au fost afectate la începutul anilor '80 de cea mai gravă criză economică de după cel de-al doilea război mondial. Pentru a-și rezolva dificultățile economice, ele au aruncat povara crizei asupra țărilor în curs de dezvoltare.

Disponind de pîrghiile necesare, statele dezvoltate au redus substanțial prețurile materiilor prime și le-au majorat pe cele ale produselor industriale finite. Acest fapt a determinat o înrăutățire a raporturilor de schimb pentru țările în curs de dezvoltare, ale căror venituri obținute de pe urma exporturilor s-au redus, iar deficitele au crescut vertiginos. Potrivit statisticilor furnizate de Banca Mondială, între 1980 și 1986 prețul mediu în dolari al materiilor prime, altele decît combustibilii, s-a di-

medie, cu 17,5 la sută. Pierderile totale ce au rezultat pentru țările în curs de dezvoltare (inclusiv cele exportatoare de petrol) s-au cifrat la circa 110 miliarde dolari.

În afară de aceasta, protecționismul comercial practicat de statele dezvoltate a ridicat bariere vamale și alte obstacole majore în calea exporturilor țărilor în curs de dezvoltare.

de grele, încît un mare număr dintre țările îndatorate pur și simplu nu pot să le plătească. Situația a creat antagonisme fără precedent între Nord și Sud.

Ratele ridicate ale dobînzilor nu numai că au sporit povara datoriilor țărilor în curs de dezvoltare, dar au determinat și retragerea capitalurilor din aceste țări. Țările lumii a

# Sport Sport Sport

**SOFIA 11 (Agerpres).** Penultima zi a Jocurilor Mondiale Universitare de iarnă a programat ieri, la Boroveț, proba individuală de sărituri de la trambulina de 70 m în care victoria a revenit lui Heiko Hunger (RD Germană), cu un total de 220,4 puncte (sărituri de 84 și 93 m). Pe locurile următoare s-au clasat polonezul Jaroslaw Madry — 202,2 puncte și americanul Mark Konopacke — 196,8 puncte.

Concursul de patinaj viteză pe pistă redusă, găzduit de patinoarul „Septemvri” din Sofia, a debutat cu proba feminină de 500 m cîștigată de sportiva italiană Cristina Sciolla, urmată de Chong Hiu Ran (RPD Coreeană) și Gus Hongyu (RP Chineză).

În turneul de hochei pe gheață, selecționata URSS, virtuală cîștigătoare a competiției, a întrecut cu scorul de 16—1 (5—0, 9—0, 2—1) formația Japoniei. Universiada de iarnă se

încheie astăzi, cu ultimele meciuri de hochei pe gheață, festivitatea de închidere fiind prevăzută după-amiază la Palatul de gheață „Septemvri”.

**TUNIS 11 (Agerpres).** Într-un recent interviu, președintele Federației Internaționale de Fotbal, Joao Havelange, a declarat că, la viitoarea ediție a Campionatului mondial, Africa va fi reprezentată de trei echipe, în loc de două ca pînă în prezent.

**PARIS 11 (Agerpres).** Rezultate înregistrate în cadrul „Cupei Europei” la tenis masculin, competiție pe echipe ce se desfășoară pe teren acoperit: Portugalia — Irlanda 3—0; Belgia — Grecia 3—0; Spania — Suedia 2—1; RF Germania — Franța 3—0, URSS — Austria 3—0.

## MEMENTO

### La Televiziune

12 martie

<b>FILME</b>	11,30 Lumea copiilor.
	12,25 Sub tricolor, la datorie I
	12,40 Viața satului.
	13,00 Telex.
	13,05 Album duminical.
	15,00 Închiderea programului.
	19,00 Telegazeta.
	19,25 Cîntarea României.
	20,30 Film artistic.
	<b>Calea succesului.</b>
	21,50 Telegazeta.
	22,00 Închiderea programului.

13 martie

<b>FILME</b>	19,00 Telegazeta.
	19,25 Programe prioritare.
	19,45 Știința pentru toți.
	20,10 Ctitorii ale Epocii de aur.
	20,30 Tezaur folcloric.
	21,00 Programul de organizare și modernizare a localităților țării.
	21,20 Din lumea capitalului. Documentar.
	21,35 Ce-ți dorește eu ție, dulce Românie.
	21,50 Telegazeta.
	22,00 Închiderea programului.

**memento**

## Întreprinderea de industrializarea laptelui Hunedoara

**Încadrează în muncă un sudor electric, automatizat, la Fabrica de Produse Lactate Petroșani — Livezeni**

**Condiții conform Legilor 12/1971 și 57/1974. Informații la sediul fabricii, telefon 41595.**