

Tribuna școlii

Revistă săptăminală

editată de
Ministerul Educației și Învățământului
și Uniunea Sindicatelor
din Învățământ, Știință și Cultură

Anul VI (XXV) Nr. 141 (1227)

Simbătă 27 aprilie 1974

8 pagini — 1 leu

TRĂIASCĂ



ZIUA SOLIDARITĂȚII
INTERNATIONALE
A CELOR CE MUNCESC

Stil colectiv de muncă

Prilej de bogate învățăminte pentru cadrele de conducere din toate compartimentele vieții noastre social-economice, recenta Consfătuire a activului de partid și de stat din ministere și instituții centrale, cuvântarea rostită de tovarășul Nicolae Ceaușescu — contribuție teoretică de mare însemnătate la definirea răspunderilor și a profilului moral ale lucrătorului investit cu sarcini de conducere — constituie și pentru cei ce slujesc școala o chemare la efort susținut pentru promovarea spiritului înalt de muncă, dinamic și eficient, incompatibil cu practicile birocratice, cu atitudinea pasivă, lipsită de inițiativă și de interes pentru bunul mers al întregii activități.

Prezentăm, cu prilejul Sărbătorii muncii — ziua de 1 Mai — preocupările unui coleg, director coordonator de școală, de a obține participarea întregului colectiv didactic la stabilirea și îndeplinirea riguroasă a măsurilor de îmbunătățire a muncii din școlile pe care le coordonează.

De-a lungul celor cinci ani care au trecut de cind îndeplinesc munca de director coordonator, am tratat continuu celelalte școli și conducătorii lor de pe poziții de egalitate, urmărind să dezvolt în colectivele noastre spiritul întrecerii colegiale pentru îmbunătățirea calității procesului de învățământ, a amenajărilor gospodărești, a dotării și autodotării. Totodată, am acționat cu convingerea că școala pe care o conduce directorul coordonator trebuie să fie pentru celelalte un exemplu pozitiv din toate punctele de vedere.

În stilul meu de lucru cu directorii am evitat dădăceala mărunță, suprapunerea cu ceilalți directori care ar fi dus la iritare, stîrbirea autorității acestora și scăderea interesului și răspunderii față de problemele școlilor pe care le conduc.

Catedrele, pe care le consider un factor important de perfecționare profesională a cadrelor didactice (la noi ele cuprind între trei și zece profesori de aceeași specialitate și sînt conduse de cei mai buni profesori), pot oferi un ajutor prețios și în activitatea directorului coordonator, ca și a celorlalți directori. În școlile din comuna noastră colectivele de catedră, comisiile metodice și, mai ales, șefii lor iau parte la acțiuni concrete de îndrumare și control, de perfecționare a întregii munci. De exemplu, în ultimii trei ani am organizat cel puțin o dată pe an o largă acțiune de îndrumare și control. În vederea ei, alcătuim un colectiv din directorii de școli, șefii de catedră și de comisii metodice. Pe parcursul a două-trei săptămîni, acest colectiv organizează în fiecare școală un mare număr de asistențe și lucrări de sondaj cu subiecte edificatoare pentru calitatea și cuantumul cunoștințelor elevilor și, în același timp, concludente pentru felul în care se pregătesc și predau cadrele didactice. Au loc, astfel, asistențe la zeci de lecții și se analizează, de fiecare dată, între trei și cinci mii de lucrări de sondaj. În perioada acestor acțiuni, catedrele organizează un mare număr de lecții deschise, oferind astfel cadrelor didactice, pe lângă îndrumarea dată cu prilejul asistențelor la lecțiile lor, câteva modele — dacă în pedagogie se poate spune așa — de activitate la clasă.

Asemenea acțiuni sînt foarte utile

pentru că oferă directorilor posibilitatea unei cunoașteri largi și temeinice a realităților din școlile lor, creează un cadru propice pentru un schimb de experiență obiectiv între directori, mobilizează toate cadrele didactice pentru a obține rezultate tot mai bune în întrecerea colegială dintre școli; faptul că la acest control participă nemijlocit sau indirect un mare număr de cadre didactice, iar concluziile și recomandările sînt, de fapt, ale șefilor de catedră și de comisii, pe baza unui vast material cules, face ca învățătorii și profesorii să se simtă părtași la o acțiune severă de autocontrol.

În ultimul an s-a constituit, la nivelul comunei, un organism de consultare științifică permanentă pe care l-am denumit „consiliul șefilor de catedră”. Acest consiliu se reunește lunar sub conducerea directorului coordonator, analizează probleme generale sau ale unor anumite obiecte și elaborează îndrumări care se aduc la cunoștința tuturor cadrelor de către directorii școlilor. De exemplu, s-au dat recomandări cu privire la organizarea tezelor, oferindu-se subiecte orientative, la îmbunătățirea notării, la înlăturarea deficiențelor semnalate în pregătirea elevilor, cu prilejul olimpiadelor. De asemenea, sînt prezentate modele de lecții și sugerate exerciții pe clase și pe obiecte care să conducă la dobîndirea de către elevi a unor cunoștințe operaționale, care constituie, de fapt, esența și finalitatea conceptului de modernizare. Colectivul de consultare elaborează și trimite la toate școlile bibliografii selective pe discipline. În plus, șefii de catedră au sarcina de a studia planificările calendaristice la specialitatea lor, de a le confrunta cu programele și a face în scris observații și recomandări a căror aplicare este verificată de directorii de școli.

În general caut, ca director coordonator, să promovez un stil colectiv de muncă, răspunderea fiecărui membru al corpului didactic din școlile comunei noastre pentru buna pregătire a elevilor, pentru succesul întregii activități.

Prof. D. STRUNGARIU
director coordonator,
Școala generală nr. 1 din
comuna Ovidiu, municipiul Constanța

25 de ani de tinerețe fără bătrînețe!



Acum 25 de ani, desprinsă din steagul roșu al partidului, din jertfa luptei ilegale a comunistilor și din roșul drapelului patriei, s-a născut cravata roșie a pionierilor. Acum 25 de ani, dăruind tuturor copiilor țării copilăria fără griji, visată de toți cei care au avut copilăria plină de griji, Partidul a făurit organizația revoluționară a copiilor.

De 25 de ani, ca o tinerețe fără bătrînețe asemenea basmului populi și Fetilor Frumoși ai epocii socialiste, Organizația pionierilor a clădit în rîndurile a 25 de generații, mai presus de orice, recunoștința și devotamentul față de partid.

Sub legămîntul de credință depus ofrandă Partidului, an de an — de 25 de ani — Organizația pionierilor aduce în fluviul mare al poporului român cite un pîru năvalnic de entuziasm și de energie, de hărnicie și de responsabilitate, de culezanță și de spirit revoluționar.

Trup în trupul școlii, ea însăși o mare școală de educație politică și moral-civică, Organizația pionierilor sădește dragostea față de muncă și față de învățură, ridicînd la dimensiunile fiecărei generații ideea că omul strălucește și este prețuit după rezultatele muncii sale. Fără să ocolească greutățile și confruntîndu-i pe copii cu exercițiul și dificultățile găsirii și traducerii în practică a celor mai valoroase dintre soluțiile găsite pentru fiecare împrejurare, activitatea pionierescă însemnează acțiune și rezultate, înfăptuire zi de zi a hotărîrilor Organizației și a hotărîrilor proprii ale grupelor, detașamentelor și unităților de pionieri.

Călăuzită de partid, Organizația pionierilor și-a făurit, prin inimile și conștiința copiilor, un sfert de veac de istorie.

Transmitem Organizației pionierilor și tuturor pionierilor, părinților acestora și educatorilor-comandanți instructori urarea noastră fierbinte de a duce cu forțe sporite spre rezultate mereu mai rodnice, întregul univers de acțiune și de bogăție al devizei pionierului: „Pentru gloria poporului și înflorirea României socialiste, pentru cauza partidului — înainte!”

COSTIN ȘTEFĂNESCU

Pentru perfecționare

Casa corpului didactic, împreună cu inspectorii de specialitate pot găsi forme eficiente, prin care cadrele didactice să aprofundeze, la un nivel înalt de exigență, problemele specialității lor. Profesorii ce predau limbi străine în orașul Satu Mare, de exemplu, se întâlnesc lunar spre a discuta posibilitățile concrete de aplicare a noului în predare. Cu acest prilej, se face un schimb de experiență în ceea ce privește folosirea mijloacelor moderne, confecționarea lor pe plan local. Cu mult interes a fost privită experiența profesorului Ștefan Meșter care a lucrat seturi de diapozitive pe diferite teme (15 teme a 50 de diapozitive) ce ajută la îmbogățirea vocabularului activ al elevilor. Diapozitivele prezentate au alimentat copios discuțiile despre crearea situațiilor de conversație la limbile străine.

Cu cei 114 maiștri-instructori, am organizat activități care să-i ajute în aprofundarea normelor pedagogice, estetice, de psihologie și ergonomie. Împărțiți pe categorii de școli, ei au putut vizita în grup toate atelierelor, imprumutând tot ce este bun din activitatea colegilor lor. Se accentuează continuu faptul că maiștrii-instructori trebuie să fie la fel de bine pregătiți ca și profesorii, să aibă atitudine de cadre didactice, excluzând din munca lor pedagogică orice urmă de amatorism. Frontul comun creat cu maiștrii-instructori din Satu-Mare înlătură practicile greșite ce mai există la unii directori de școli și de întreprinderi, care fac ca unele ateliere să fie plasate la subsol, în condiții de insalubritate, înzestrate cu scule și mașini uzate, depășite etc.

Ne preocupăm să organizăm, la fel de eficient cum am făcut-o pentru municipiu, formele de perfecționare a tuturor cadrelor didactice din județ prin cele cinci filiale ale Casei corpului didactic.

Prof. TEODOR CURPAȘ
directorul Casei corpului didactic din Satu-Mare

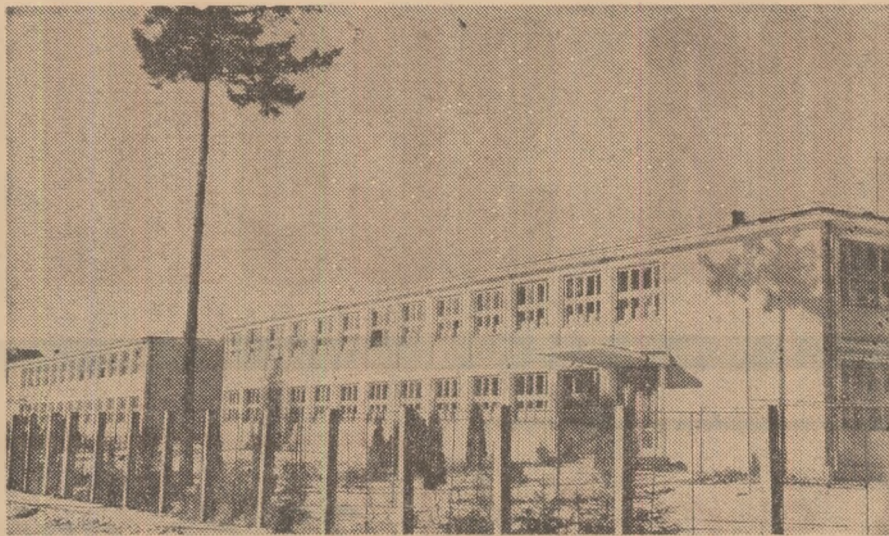

Liceul de cultură generală din comuna Prundeni, județul Bistrița-Năsăud

Săptămîna Teatrului „Ion Creangă”

Teatrul „Ion Creangă” din București a organizat între 22—28 aprilie a.c. o săptămîna a teatrului, dedicată celei de a 25-a aniversări a Organizației pionierilor din țara noastră. În cadrul săptămîinii, micii spectatori au vizitat expoziții deschise în holurile teatrului, au fost vizitați la Palatul pionierilor de actori, care au prezentat spectacolul „Recreația muzicală”, au participat la manifestarea „Pionierii și cartea”, organizată în colaborare cu Biblioteca „Mihail Sadoveanu” și Editura „Ion Creangă”, urmată de versuri și lecturi în interpretarea actorilor, au vizionat spectacolele „Scufița cu trei iezi”, „Nota zero la purtare”, „Iancu Jianu”, „Președinte la 15 ani” și „Tragedia greacă”. Membrii clubului „ABC-Teatru” au prezentat în montare proprie spectacolul „Cine este Casandra?”. S-a organizat simpozionul „Teatrul «Ion Creangă» și repertoriul său de perspectivă”, discuții și întâlniri cu prof. univ. dr. Dumitru Almaș, cu prof. univ. dr. doc. Ion Zamfirescu, cu scriitorul Ion Hobană și cu actorii teatrului. Pentru cadrele didactice ale sectorului 1 al Capitalei a fost prezentat spectacolul „Omul invizibil” de Ion Hobană, după H. G. Wells.

V. APOSTOL

Premianții concursului „Mihai Eminescu”

Între 7—11 aprilie a.c. s-a desfășurat la Timișoara etapa finală a celei de-a XVII-a ediții a concursului de literatură română „M. Eminescu” sub egida Societății de științe filologice din Republica Socialistă România.

Reunind în competiție 207 elevi din 38 de județe ale țării — cei care au obținut premiul I la faza județeană — etapa finală a concursului s-a încheiat cu rezultate demne de a fi reținute. Astfel, 52 dintre participanți au fost distinși cu premii și mențiuni, atestînd, prin rezultatele înregistrate, alături asimilarea cunoștințelor de istorie literară predate în liceu, cit și creativitate, personalitate, capacitate de interpretare a fenomenului literar.

Deținătorii locului întâi sînt următorii elevi: Monica Marchiș, anul I, Liceul „N. Bălcescu” din Craiova; Ioana Culceag, anul II, Liceul „T. Vladimirescu” din București; Anca Digă, anul III, Liceul nr. 3 din Craiova; Carmen Peter, anul III, Liceul „Mihai Viteazul” din Turda; Mihaela Proca, anul III, Liceul „Unirea” din Brașov; Athena Graur, anul IV, Liceul „I. L. Caragiale” din București; Sorin Șerban, anul IV, Liceul nr. 1 din Brașov; Monica Pop, anul IV, Liceul nr. 3 din Baia Mare.

În timpul celor cinci zile petrecute la Timișoara, elevii au participat la un frumos și interesant program de activități, din cadrul căruia menționăm: excursia la Lugoj și Buziaș, spectacolul susținut de cercul dramatic al Asociației literar-artistice a elevilor din Timișoara, concertul instrumental, prezentat de elevii Liceului de muzică „Ion Vidu” din localitate, vizita la Universitatea timișoreană.

Biologi din școlile bucureștene la Cluj

Inspectoratul școlar al municipiului București și Societatea de științe biologice, în colaborare cu Inspectoratul școlar al municipiului Cluj, Filiala din Cluj a Societății de științe biologice și Casa corpului didactic din Cluj au asigurat desfășurarea cercului pedagogic al profesorilor de biologie din Capitală, din 6—8 aprilie a.c., printr-un schimb de experiență și o vizită documentară la Cluj. În program au fost prevăzute: o întâlnire cu acad. Eugen Pora, care a vorbit despre „Explozia demografică și poluarea”, cu conf. univ. dr. doc. Honoriu Rațiu, directorul Grădinii botanice din Cluj, care a prezentat profesorilor „Pădurile tropicale pe glob”, studiate cu ocazia unei expediții în Indonezia și cu conf. univ. dr. Bogdan Stugren, autorul manualului de ecologie pentru clasa a VII-a, cu care au purtat discuții interesante cu privire la predarea acestui obiect. Vizitarea Universității din Cluj și a Cetățuții a permis participanților o cunoaștere amplă a condițiilor fizico-geografice și a dezvoltării politice și economice a acestui oraș, care sărbătorește în anul acesta 1800 de ani de atestare documentară.

În cadrul schimbului de experiență, biologii din școlile bucureștene au cunoscut și activitatea desfășurată de cercetătorii de la Grădina botanică, au vizitat serere și stațiunea experimentală hortivitică „Rudolf Palocsay” din Cluj, observînd rezultatele obținute în direcția ameliorării plantelor hortivitice. Programul a mai cuprins vizionarea unui spectacol dat de Teatrul Național din Cluj și vizita la Muzeul Brukenthal din Sibiu.

Prof. ALEXANDRINA MĂRGEANU
Liceul nr. 25 din București

Liceele real-umaniste și economice care se transformă în anul școlar 1974-1975 în licee industriale și agricole

JUDEȚUL BACĂU

Liceul real-umanist Podu Turcului se transformă în Liceul agricol Podu Turcului.

JUDEȚUL GALAȚI

Liceul real-umanist nr. 1 Tecuci se transformă în Liceul de chimie industrială Tecuci.

JUDEȚUL HUNEDOARA

Liceul economic Orăștie se transformă în Liceul de chimie industrială Orăștie.

JUDEȚUL MUREȘ

Liceul real-umanist nr. 1 — Luduș se transformă în Liceul de mecanică Luduș.

JUDEȚUL OLT

Liceul economic Caracal se transformă în Liceul de mecanică Caracal.

JUDEȚUL SUCEAVA

Liceul real-umanist nr. 2 Rădăuți se transformă în Liceul de electrotehnică Rădăuți; Liceul real-umanist Fălticeni se transformă în Liceul de textile și confecții Fălticeni.

JUDEȚUL TELEORMAN

Liceul real-umanist nr. 1 Alexandria se transformă în Liceul de electrotehnică Alexandria.

JUDEȚUL VASLUI

Liceul real-umanist nr. 2 Vaslui se transformă în Liceul de textile și confecții Vaslui; Liceul economic Vaslui se transformă în Liceul de electrotehnică Vaslui.

JUDEȚUL VRANCEA

Liceul real-umanist Mărășești se transformă în Liceul de chimie industrială Mărășești.

Instructaj cu bibliotecarii din școli

Între 6—11 aprilie a.c., la Liceul din Vatra Dornei (jud. Suceava) s-a desfășurat instructajul unui număr de 60 de cadre didactice cu indemnizație de bibliotecar din județele Botoșani și Suceava, pe tematica generală a muncii cu cartea în școală. Cursul a constat atât din lecții teoretice, cit și din aplicații practice de biblioteconomie, gestiune de bibliotecă, organizarea fondului de carte, completarea colecțiilor, precum și îndrumarea lecturii elevilor. Acest curs a avut loc cu sprijinul Inspectoratului școlar județean Suceava. Aplicațiile practice s-au desfășurat la biblioteca liceului și biblioteca municipală. Cursanții au beneficiat și de concursul acordat de biblioteca Institutului pedagogic de 3 ani din Suceava. De notat că acest instructaj este primul de acest fel din țara noastră. În cursul lunii iunie a.c., la Sibiu, se va desfășura un alt instructaj, cu o participare mai largă (5—6 județe).

I. Ț.

CONSULTAȚII

Prof. S.M.F. A.E. și M.A. ne relatează că tuturor cadrelor didactice de la școlile respective le-a fost reținută o garanție în valoarea unui salariu lunar, indiferent de gestiunea avută, ca minutori sau deținători de materiale și utilaje. Ne întrebăm dacă măsura este legală și care sînt actele normative care reglementează această problemă în domeniul învățămîntului.

— Din puținele elemente ce se desprind din scrisorile trimise, reiese cu claritate că măsura luată în aceste localități este în afara legii.

Vă recomandăm să studiați: Legea nr. 22 din 18 noiembrie 1969 privind angajarea gestionarilor, constituirea de garanții și răspunderea în legătură cu gestionarea bunurilor organizațiilor socialiste și Instrucțiunile Ministerului Educației și Învățămîntului pentru aplicarea Legii 22/1969 și a H.C.M. nr. 2230/1969 aprobate prin Ordinul ministrului nr. 39/1970 și, în lumina lor, să cereți intrarea în legalitate.

Școala generală nr. 8 Toplița, jud. Harghita, ne solicită lămuriri cu privire la salarizarea unui profesor suplinitor, absolvent al institutului pedagogic de 3 ani cu examen de stat, fără definitivat, cu 10 ani vechime în învățămînt, care este încadrat cu un salariu tarifar lunar de 1380 lei.

— Salarizarea personalului didactic suplinitor se face potrivit condițiilor de studii stabilite pentru funcția didactică și stagiul de activitate recunoscut în învățămînt. În cazul suplinitorilor, lipsa definitivatului nu influențează salarizarea. Față de condițiile descrise, profesorul în cauză are dreptul la un salariu tarifar lunar de lei 1750. (H.C.M. nr. 2841/1968 punctul din Nota la Anexa nr. 1 A și punctul 10 din Precizările privind aplicarea prevederilor H.C.M. nr. 2841/1968). Pentru a intra în posesia drepturilor neacordate, pe care inspectoratul școlar județean nu le poate achita decît pe baza unei hotărîri a organelor de soluționare a litigiilor de muncă, persoana în cauză urmează să se adreseze comisiei de judecată, folosindu-se de prevederile art. 176/2 din Codul muncii și a Legii nr. 59/1968 privind comisiile de judecată.

Maistrul-instructor Ungureanu Gheorghe, Tg. Neamț, jud. Neamț, absolvent al școlii profesionale de mecanici agricoli și al liceului de cultură generală cu bacalaureat, definitivat în învățămînt prin examenul promovat în sesiunea ianuarie 1974, care în prezent predă lăcătușărie, nu i-a fost recunoscută funcția de mecanic agricol și electrician ca specialitate înrudită cu cea predată în învățămînt, pentru stabilirea vechimii în învățămînt.

— Pentru profesorii și maiștrii-instructori care predau obiecte de cultură tehnică generală și de specialitate sau instruire practică, la stabilirea vechimii în învățămînt se ia în considerare timpul lucrat în producție în specialitatea disciplinei pe care o predă sau într-o specialitate înrudită cu materia predată în învățămînt.

Vechimea (stagiul) în învățămînt, ca și specialitatea predată în învățămînt sau specialitatea înrudită cu cea predată în învățămînt, se stabilește, de la caz la caz, de către inspectoratul școlar județean.

Profesiile de mecanic agricol și electrician sînt înrulate cu lăcătușărie și, în consecință, timpul lucrat în aceste meserii vi se recunoaște ca vechime în învățămînt. Adresați-vă în acest sens inspectoratului școlar județean. (Normele privind stabilirea vechimii în învățămînt aprobate cu Ordinul ministrului nr. 954/1969, art. 4 și 7).

IOAN BADIU

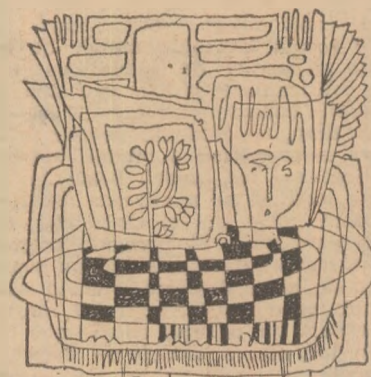

PIONIERIA — ȘCOALĂ A EDUCAȚIEI COMUNISTE

De 15 ani îmi revine sarcina conducerii Școlii generale nr. 15 din Brașov. În această calitate, am considerat de datorie mea să găsesc, cu ajutorul tuturor factorilor care concurează la instruirea și educarea elevilor școlii noastre, metode eficiente care să asigure pregătirea elevilor pentru viață, în așa fel ca să devină entuziaști constructori ai socialismului și comunismului din patria noastră.

Realizarea acestui deziderat al societății noastre a determinat corpul nostru profesoral să acorde procesului educativ un rol primordial față de cel instructiv, permițându-ne să obținem, chiar pe această cale de acțiune, rezultate superioare în pregătirea intelectuală și practică a elevilor noștri.

În accepțiunea noastră, a educa înseamnă a transforma pe elev din obiect al procesului de formare în subiect conștient care participă cu deplină adevărată la realizarea acestuia. Organizațiile de tineret din școli pot juca în acest angrenaj complex de autoeducare a elevilor un rol determinant. Mă refer în special la Organizația pionierilor, care, de-a lungul celor 25 de ani a existenței sale, s-a dovedit mereu un colaborator al modernizării procesului educativ, contribuind la stabilirea unui nou raport între profesor și elevi, la acțiunea de democratizare a vieții școlare, la formarea deprinderilor de autoconducere, la promovarea spiritului de inițiativă și răspundere.

Recunoscând multiplele valențe educative ale pionieriei, întregul corp profesoral al școlii noastre își aduce contribuția la asigurarea unei palete cât mai colorate a muncii pionierești din unitatea noastră, în cadrul căreia funcționează 27 de detașamente, 33 de cercuri, 16 formații cultural-artistice și 7 formații sportive. Astfel, fiecare din cei 56 de profesori și învățători ai școlii are sarcini precise, preocupat fiind să le ducă cu ambiție la bun sfârșit. Această unitate de acțiune a devenit posibilă datorită faptului că biroul organizației de bază, conducerea școlii și comandantul-instructor de unitate formează la noi un organism unitar, dovadă permanentă receptivitate față de cerințele mișcării pionierești exprimate de comandamentul unității, față de propunerile și inițiativele izvorite din rindul pionierilor. În acest fel, comandanta unității noastre, pioniera Isac Cornelia, care are cinstea de a fi și locțiitor al președintelui Consiliului Național al Organizației Pionierilor, are permanent acces în cabinetul meu directorial, informându-mă asupra sarcinilor pe care trebuie să le rezolve, pe care le notez și eu în agenda mea de lucru pentru a-i putea asigura forțe de sprijin competente în soluționarea lor. La rindul meu, solicit prin ea ajutorul pionierilor în rezolvarea unor probleme acute ale școlii. Așa am procedat când ne-am propus înființarea unei piste aplicative sau a celor două cabinete multifuncționale. Prin astfel de acțiuni de conștientizare a nevoilor de largire și modernizare a bazei materiale a școlii, am reușit ca efectuarea muncii voluntar-patriotice a pionierilor să se facă cu entuziasm și eficiență, determinând pionierii să ajungă treptat la convingerea că școala este a lor, a elevilor.

Nouă, adulților, ne revine, prin competența noastră, sarcina de a-i sprijini în realizarea integrală a multiplelor sarcini formative ce trebuie să se desfășoare în cadrul școlii în folosul lor. Ne-am străduit să adincim sentimentele de atașament față de școală, introducând în calendarul unității noastre pionierești o serie de acțiuni tradiționale ca „săptămâna unității”, care, prin programul ei variat („ziua artei”, „ziua cărții științifice și tehnico-aplicative”, „ziua celor mai tineri ostași ai patriei”, prezentarea unor programe artistice regizate de ei) oferă fiecărui pionier posibilitatea să se afirme, să-și aducă contribuția la întărirea prestigiului unității noastre pionie-

rești. La acesta țin nu numai actualii pionieri, dar și acei foști elevi ai școlii care frecventează azi învățământul postgeneral, universitar sau sînt deja integrați în cîmpul muncii unde luptă cu aceeași dăruire pentru „marca fabricii” cu care luptau să consolideze reputația școlii. Mulți dintre foștii comandanți de unitate și detașamente sînt azi secretari de U.T.C. sau de partid. Astfel, mișcarea pionierească se dovedește cea mai eficientă școală a educației moral-cetățenești a elevilor noștri, care au răspuns mereu cu promptitudine și entuziasm tineresc la toate indicațiile și sfaturile date de tovarășul Nicolae Ceaușescu cu ocazia întîlnirilor sale cu reprezentanții — copii ai acestei organizații.

Sărbătorirea jubileului de argint al înființării primelor detașamente de pionieri din patria noastră mă determină să declar că cele mai semnificative realizări ale școlii noastre s-au putut obține cu ajutorul conștient al pionierilor. Dintre aceste succese, cred că este suficient să amintesc faptul că în anul școlar 1972—1973, 94% din absolvenții noștri au reușit la examenele de admitere în învățământul post-general, că organizația noastră pionierească deține de șase ani consecutiv titlul de unitate fruntașă, că avem mai multe formații artistice, sportive și cercuri care obțin an de an premii republicane. Chiar de aceea, în calitate de directoare, analizînd raportul ce trebuie să existe între școală și pionierie, consider că școala, prin organizația de pionieri, poate realiza o adevărată educație moral-politică a elevilor.

Prof. I.LI MAGDALENA
directoarea Școlii generale nr. 15
din Brașov



Pregătiri pentru 1 Mai

Pregătirea copiilor pentru a deveni pionieri

Pregătirea copiilor pentru a deveni pionieri este o acțiune conștientă ce se realizează sistematic, în funcție de o serie de criterii și cerințe psihopedagogice. Ea începe din grădiniță printr-o varietate de forme ca: vizite, convorbiri, întîlniri cu pionieri, învățarea de poezii, participarea la diferite adunări pionierești și crește în complexitate dobîndind aspecte noi atît odată cu vîrsta, cît și cu dezvoltarea sistemului de influențe. Apoi continuă în clasele I și a II-a cînd elevii vor recepta cu interes relatările despre activitatea pionierească.

Una din condițiile esențiale ale reușitei pregătirii școlarelor pentru a intra în Organizația pionierilor este apropierea de școală. Colaborarea cu școala pe tărîmul educației și instrucției se realizează permanent. Plenara C.C. al P.C.R. din 18—19 iunie 1973 a trasat școlii românești sarcini care vor influența întreaga dezvoltare economico-socială și culturală a României socialiste.

Școala trebuie să-și modeleze mai atent legăturile sale cu familia, să devină mai suplă și mai receptivă, să-și deschidă mai larg ferestrele către viață, către înțelegerea noilor ei sensuri și perspective, familia reprezentînd punctul de plecare și prima etapă de înfrîngere deosebită asupra dezvoltării ulterioare a copiilor, influența exercitată de aceasta fiind multilaterală.

Prin colaborarea cu Organizația pionierilor părinții pot activa și intensifica viața copilului, pot ușura integrarea armonioasă în colectiv și pot antrena în acțiuni menite să-l dezvolte aptitudinile și capacitățile de muncă independentă, atitudinea cetățenească și sentimentul demnității și al răspunderii pentru calitatea sa.

Inv. FLORICA LUCHIAN
comuna Rimniceni, județul
Vrancea

Ce reprezintă pionieria prahoveană în anul aniversării unui sfert de veac de existență

Privind retrospectiv drumul parcurs de organizația pionierilor din Prahova în cei 25 de ani de activitate sub îndrumarea nemijlocită a organelor și organizațiilor de partid, se poate spune că ea astăzi reprezintă o forță socială capabilă să hotărască și să ducă la îndeplinire sarcini deosebit de importante.

Receptivi la recomandările secretarului general al Partidului Comunist Român — tovarășul Nicolae Ceaușescu — la cea de a doua Conferință Națională a Organizației pionierilor, pionierii Prahovei s-au dedicat cu toată forța lor învățării, studiului și cunoașterii pentru a-și îmbogăți mîntea cu cele mai de seamă cuceriri ale științei și culturii, așa cum au făcut-o, de altfel, toți pionierii din patria noastră.

Educați în spirit revoluționar, cei peste 64.000 de pionieri au venit în sprijinul școlii — principal factor de cultură și civilizație în societatea noastră — și au analizat în adunările de detașament, periodic, situația la învățătură și disciplină a colegilor lor, luînd sau propunînd măsuri eficiente de aducere a lor pe drumul cel bun. Rezultatul acțiunilor lor nu a întîrziat, știînd că pînă la finele trimestrului II — deși acțiunea continuă — în fiecare detașament, calitatea însușirii cunoștințelor predate a crescut simțitor, reducîndu-se atît numărul celor cu situația de repetenție și corigență, cît și numărul celor care au rezultate mediocre. Acum, mai mult ca oricînd, organizația pionierilor din Prahova a devenit nu numai un factor care sprijină școala în acțiunile ei încredințate de partid, dar și un colaborator principal la conceperea și conducerea procesului educativ

din școală și din afară de școală, activelor pionierești — nucleu avansat ale colectivelor de elevi — fiind tot mai mult consultate de profesorii-diriginți și directorii școlilor, acestea participînd nu numai la adoptarea hotărîrilor care îi privesc pe pionieri în calitatea lor de elevi, dar și la realizarea acestora în viață cît mai operativ.

Puternic ancorată în tradițiile revoluționare locale, organizația pionierilor prahoveni a preluat și aplicat în formele sale specifice de activitate patosul patriotic și revoluționar al părinților și fraților, organizînd marșuri pionierești, în timpul cărora au cîntat cîntece patriotice și revoluționare (Ploiești, Cîmpina, Băicoi, Mizil, Sinaia, Vălenii de Munte, Bușteni, Comarnic ș.a.) și numeroase acțiuni de muncă patriotică în fiecare localitate a județului pentru înfrumusețare, plantări de pomi fructiferi și arbori (270.000 puieți), precum și colectarea a 54.000 kg. plante medicinale, 73.000 kg. fructe de pădure și importante cantități de metale, textile și maculatură din gospodăriile părinților.

Numeroasele acțiuni patriotice organizate și care se vor organiza în continuare, cît și cele peste 2.200 de cercuri pionierești de diferite profiluri (tehnice, practice, artizanat, sportive etc.) și cele 125 de microferme școlare și-au adus și-și aduc contribuția — alături de școală și familie — la educarea pionierilor și școlarelor în spiritul dragostei, respectului și atașamentului de muncă și de cei ce făuresc bunurile materiale. Numeroasele expediții pionierești care au purtat echipajele pionierilor prahoveni în diferite zone din țara noastră i-au condus la cunoașterea nemijlocită

a tumultului de muncă în care se află angajat întregul popor pentru construirea societății socialiste multilateral dezvoltate și la îmbogățirea colecțiilor de material didactic, cea ce a determinat delegații celui de-al doilea Forum județean (1973) să hotărască pentru vacanța mare a anului 1974 ca fiecare unitate de pionieri să organizeze cel puțin un echipaj, angajamentul fiind deja în curs de realizare.

Privind modul de angajare a pionierilor în activitatea de însușire temeinică a cunoștințelor și de abordare revoluționară a problemelor vieții — în general — și ale vieții de organizație — în special — se poate afirma fără greșală că în acest an al aniversării, datorită sprijinului și îndrumării permanente date de organele și organizațiile de partid, organizația pionierilor din Prahova — ca, de altfel, din fiecare județ al patriei noastre — este o școală de educare politică și revoluționară a pionierilor prin forme specifice vîrstei și preocupărilor lor. Angajamentele luate de pionierii prahoveni în cinstea celei de a XXV-a aniversări a organizației lor sînt doar un început al acțiunilor patriotice și revoluționare pe care ei le doresc permanente, așa cum a recomandat secretarul general al partidului nostru, și pe care le dedică, în semn de recunoștință, patriei și partidului, mărețelor evenimente care înflăcărează munca și activitatea poporului nostru în acest an.

Prof. VISARION BOBOC
președinte al Consiliului județean
Prahova al Organizației pionierilor

DE LA MINISTERUL EDUCAȚIEI ȘI ÎNVĂȚĂMÎNTULUI

In conformitate cu prevederile art. 25 din Legea nr. 6/1969 privind Statutul personalului didactic, ocuparea catedrelor vacante din învățământul general și liceal, pentru anul școlar 1974/1975, în municipiile și orașele menționate mai jos, se face pe bază de concurs.

La concurs se poate înscrie personalul didactic titular definitiv care, la data de 1 septembrie 1974, are cel puțin 3 ani de activitate didactică în postul pe care funcționează.

De asemenea, se mai pot înscrie la concurs și persoanele care au funcționat în învățământ ca personal didactic titular definitiv și au fost nevoite, pentru motive întemeiate și cu aprobarea Ministerului Educației și Învățământului sau a inspectoratelor școlare județene, să întrerupă activitatea didactică, precum și specialiști repartizați în alte sectoare de activitate, cu stagiul legal efectuat.

Poate cere înscrierea la concurs și personalul didactic titular definitiv care nu are cel puțin 3 ani de activitate didactică în postul pe care funcționează, dacă se află în una din situațiile:

a) funcționează într-o localitate contraindicată pentru starea sănătății și nu are posibilitatea, fiind suferind, să-și îngrijească sănătatea (situație dovedită prin certificatul medical eliberat de comisia medicală);

b) funcționează în altă localitate decât aceea în care domiciliază soțul (soția) și se înscrie la concurs pentru ocuparea unui post în localitatea în care domiciliază soțul (soția).

În municipiile și centrele aglomerate prevăzute de lege, pot solicita înscrierea la concurs numai persoanele care îndeplinesc și condițiile prevăzute de normele legale în vigoare privind stabilirea în aceste localități.

Cererile de înscriere la concurs se vor depune la inspectoratele școlare județene (al municipiului București) în raza cărora se găsește unitatea școlară la care figurează postul didactic vacant, până la data de 10 mai 1974.

Cererile de înscriere la concurs vor fi însoțite de: copie legalizată după actul de studii, dovezi privind gradele didactice obținute și vechimea în învățământ, memoriu de activitate, copie de pe aprecierea anuală întocmită de conducerea unității școlare la care solicitantul funcționează sau a funcționat până la întreruperea activității didactice, vizată de inspectoratul școlar județean (al municipiului București) și copie de pe buletinul de identitate din care să rezulte domiciliul stabil (numai pentru municipiile și orașele prevăzute de lege).

Candidații se pot înscrie la concurs numai pentru ocuparea catedrelor la specialitățile și pentru gradul de învățământ la care au dreptul să predea, potrivit studiilor ce le posedă sau pentru care au fost atestați.

Concursul se desfășoară pe baza programelor pentru examenul de definitivare în învățământ și constă dintr-o probă scrisă la specialitate și din aprecierea activității candidaților.

Proba scrisă se va desfășura în întreaga țară în ziua de 12 mai 1974, orele 9.00, în localitățile reședință de județ, la unitățile de învățământ stabilite de inspectoratele școlare.

Catedrele pentru care nu se organizează concurs vor fi publicate în Buletinul Ministerului Educației și Învățământului. Precizări cu privire la depunerea și rezolvarea cererilor în vederea ocupării acestor catedre vor fi publicate ulterior.

Pentru concursul din 12 mai 1974 sînt vacante următoarele catedre:

CATEDRE DE LIMBA ROMÂNĂ

JUDEȚUL ALBA

Orașul Aiud: Lic. „Bethlen Gabor”; Lic. mec. (2 catedre); Lic. mec. agr. și Șc. gen. nr. 1; Șc. gen. Gîrbova de Jos
Municipiul Alba Iulia: Lic. ind. constr.
Orașul Cugir: Lic. real-umanist; Lic. mec. (2 catedre); Lic. electrotehnic.

JUDEȚUL ARAD

Municipiul Arad: Lic. ind. chimie; Lic. ind. mecanică nr. 2; Lic. ind. construcții nr. 1; Lic. ind. pentru prelucrarea lemnului; Lic. ind. mecanică nr. 1; Lic. ind. de îmbunătățiri funciare și gospodărirea apelor.

JUDEȚUL ARGES

Municipiul Pitești: Șc. gen. nr. 2 Bradu de Jos; Șc. gen. nr. 7; Șc. gen. nr. 6 și Șc. gen. nr. 10; Șc. gen. Mărăcineni-Argeșel (compl. I, franceză). Orașul Curtea de Argeș: Șc. gen. nr. 4; Lic. ind. pt. prelucrarea lemnului; Lic. agricol. Orașul Cîmpulung: Gr. șc. I.M.M.

JUDEȚUL BISTRIȚA NĂSĂUD

Orașul Bistrița: Lic. de mecanică; Lic. de electrotehnică. Orașul Năsăud: Lic. „G. Coșbuc”; Casa pionierilor (artă dramatică, folclor).

JUDEȚUL BOTOȘANI

Municipiul Botoșani: Lic. ind. construcții civile; Grupul școlar electrotehnic.

JUDEȚUL BRAȘOV

Municipiul Brașov: Lic. de mecanică nr. 1; Lic. de mecanică nr. 2 (2 catedre); Lic. de mecanică nr. 4; Lic. de mecanică nr. 6; Lic. de electrotehnică; Șc. prof. „Rulmentul” (cu filială a liceului de mecanică); Șc. gen. nr. 13 (cu filială a liceului de mecanică); Șc. gen. nr. 11 (cu filială a liceului de mecanică); Șc. gen. nr. 15; Șc. gen. nr. 16. Lic. agricol Budila (2 catedre). Orașul Făgăraș: Lic. de chimie; Lic. de mecanică agricolă (complet. I, franceză); Șc. gen. nr. 2; Șc. gen. nr. 3.

JUDEȚUL BRĂILA

Municipiul Brăila: Șc. gen. nr. 22 (cu filială a lic. de mecanică); Șc. gen. nr. 24 (cu filială a lic. de mecanică); Lic. de mecanică (2 catedre); Lic. de chimie industrială (2 catedre); Lic. de construcții.

JUDEȚUL BUZĂU

Municipiul Buzău: Lic. industrial de construcții; Lic. de mecanică nr. 1; Lic. de mecanică nr. 3; Lic. de mecanică agricolă; Lic. de chimie industrială nr. 1. Lic. de electrotehnică. Orașul Rimnicu Sărat: Șc. specială nr. 26 (completare ed. fizică).

JUDEȚUL CARAȘ-SEVERIN

Municipiul Reșița: Lic. nr. 3; Șc. ajutătoare. Orașul Caransebeș: Lic. ind. pt. construcții de mașini. Orașul Băile Herculane: Șc. gen. (compl. I, germană). Orașul Moldova Nouă: Lic. real-umanist.

JUDEȚUL CLUJ

Municipiul Cluj: Lic. nr. 8; Grupul școlar comercial; Grupul școlar de transporturi. Municipiul Turda: Șc. gen. nr. 10 și Lic. de chimie.

JUDEȚUL CONSTANȚA

Municipiul Constanța: Șc. gen. nr. 33; Șc. gen. nr. 8 și Șc. gen. nr. 17; Lic. mecanic C.F. Palas; Gr. șc. cooperatist; Gr. șc. comercial. Orașul Medgidia: Șc. gen. nr. 4 (2 catedre); Gr. șc. I.M.U.

JUDEȚUL COVASNA

Orașul Sf. Gheorghe: Șc. gen. nr. 1; Lic. real-umanist nr. 1; Lic. real-umanist nr. 2; Lic. de mecanică nr. 1.

JUDEȚUL DÎMBOVIȚA

Municipiul Tîrgoviște: Lic. ind. construcții; Gr. șc. metalurgic (2 catedre); Șc. gen. nr. 6 (cu filială a Lic. ind. mecanic). Orașul Pucioasa: Lic. real-umanist (secția serală). Orașul Găești: Centrul șc. chimie; Lic. mecanic agricol (completare la Șc. gen. nr. 6).

JUDEȚUL DOLJ

Municipiul Craiova: Lic. ind. nr. 1 construcții; Lic. mec. nr. 3 (2 catedre); Lic. ind. nr. 2 construcții; Lic. industriei alimentare; Lic. îmb. funciare și gosp. apelor; Lic. ind. chim. ind.; Lic. mec. nr. 4; Lic. electrotehnic nr. 1 (2 catedre); Șc. gen. Simnicu de Sus — Leșile. Orașul Calafat: Gr. șc. agr. (2 catedre); Șc. gen. Basarabi.

JUDEȚUL GALAȚI

Municipiul Galați: Lic. ind. de mecanică nr. 3.

JUDEȚUL GORJ

Municipiul Tg. Jiu: Lic. pedagogic; Lic. chimie industrie; Lic. construcții; Șc. gen. nr. 5 și nr. 11; Șc. gen. nr. 10; Casa de copii școlari. Orașul Motru: Lic. de mecanică; Casa pionierilor (teatru și teatru de păpuși).

JUDEȚUL HARGHITA

Municipiul Odorheiu Secuiesc: Lic. pedagogic de învățători (la secția cu I. de predare maghiară).

JUDEȚUL HUNEDOARA

Municipiul Deva: Șc. gen. nr. 2; Lic. ind. min.; Lic. chimie ind.; Lic. ind. energ.; Municipiul Hunedoara: Lic. metalurgic.

JUDEȚUL IAȘI

Municipiul Iași: Șc. gen. nr. 15; Lic. de chimie nr. 2; Lic. de mecanică nr. 1; Lic. de mecanică nr. 2; Lic. electrotehnic, nr. 1; Lic. electrotehnic nr. 2; Lic. de textile și confecții; Gr. șc. UCECOM; Gr. șc. special nr. 2 (4 catedre).

JUDEȚUL MARAMUREȘ

Municipiul Baia Mare: Șc. gen. nr. 5; Șc. gen. nr. 12 (cu filială a Lic. constr. mașini). Municipiul Sighetul Marmăției: Șc. gen. nr. 5; Șc. gen. nr. 8 (cu filială a Lic. de mecanică); Grup șc. forest.; Lic. de mecanică.

JUDEȚUL MEHEDINȚI

Municipiul Drobeta Turnu-Severin: Șc. prof. energetică Gura Văii și Șc. gen. nr. 2; Lic. de mecanică agricolă Șimian (completare 8 ore l. franceză).

JUDEȚUL NEAMȚ

Municipiul Piatra Neamț: Lic. de construcții; Lic. energetic; Șc. gen. nr. 9 — cu fil. lic. chim. ind. (2 catedre); Centrul școlar chimie (lic. seral și șc. prof.); Șc. profesională auto; Șc. ajutătoare (2 catedre). Municipiul Roman: Lic. ind. de construcții; Șc. gen. nr. 14 Horia (completare l. franceză) — cu fil. lic. mecanică; Șc. gen. nr. 15 Cotu-Vameș. (completare l. franceză); Lic. agricol.

JUDEȚUL OLT

Orașul Băls: Lic. ind. nr. 1; Șc. gen. nr. 2 și Șc. gen. nr. 3; (compl. I, franceză) cu filială de lic. industrial. Orașul Caracal: Lic. ind. nr. 1; Șc. gen. nr. 2 (compl. I, franceză) cu filială de lic. industrial. Orașul Slatina: Șc. gen. nr. 5 și Șc. gen. nr. 1 (cu filială de lic. industr. construcții).

JUDEȚUL PRAHOVA

Municipiul Ploiești: Lic. de mecanică nr. 2; Lic. de mecanică Teleajen (2 catedre). Orașul Cîmpina: Lic. de mecanică nr. 1; Lic. de mecanică nr. 2 (2 catedre); Șc. sanatorială Voila. Orașul Sinaia: Lic. de mecanică. Orașul Azuga: Șc. gen. (cu filială de liceu de mecanică).

JUDEȚUL SATU MARE

Municipiul Satu Mare: Șc. gen. nr. 2; Șc. gen. nr. 7; Șc. gen. nr. 8; Lic. ind. pentru prelucrarea lemnului; Lic. ind. de textile și confecții; Lic. ind. de mecanică nr. 1. Orașul Carei: Lic. real — umanist; Lic. ind. de mecanică agricolă; Casa pionierilor (cerc literar); Șc. gen. nr. 2.

JUDEȚUL SIBIU

Municipiul Sibiu: Lic. de constr. nr. 1; Șc. prof. I.P.A.; Lic. agricol.

JUDEȚUL SUCEAVA

Orașul Cîmpulung: Șc. gen. nr. 4. Orașul Fălticeni: Șc. gen. nr. 5.

JUDEȚUL TELEORMAN

Municipiul Tr. Măgurele: Lic. real-umanist „Unirea” (completare Șc. gen. nr. 1); Lic. chimie (2 catedre); Lic. agricol; Șc. gen. nr. 4 (cu filială de lic. ind. chimie); Șc. gen. nr. 4 și Șc. gen. nr. 2 (cu filială de lic. industrial chimie). Orașul Alexandria: Lic. electrotehnic; Lic. electrotehnic (completare Lic. real-umanist); Lic. industrial construcții (2 catedre); Lic. mecanic; Lic. mecanic și Lic. agricol; Lic. agricol. Orașul Videle: Lic. mecanic (2 catedre); Șc. gen. nr. 1 (compl. I, franceză) cu filială de lic. mecanic. Orașul Zimnicea: Șc. gen. nr. 3.

JUDEȚUL TIMIȘ

Municipiul Timișoara: Șc. gen. nr. 20 (compl. I, germană); Șc. ajutătoare;

Șc. prof. Întreprinderea mecanică (cu filială liceu de mecanică); Șc. gen. nr. 4 (completare l. rusă); Casa pionierilor (estetică); Casa pionierilor (cenaciu literar); Casa pionierilor cerc dramatic — mici povestitori). Orașul Jimbolia: Casa pionierilor (estetică).

JUDEȚUL TULCEA

Municipiul Tulcea: Lic. nr. 2; Lic. ind. de construcții (completare Lic. agricol); Lic. ind. metalurgic (2 catedre); Lic. de mecanică (2 catedre); Lic. de ind. alimentară; Șc. gen. nr. 4 (completare Șc. gen. nr. 3).

JUDEȚUL VASLUI

Orașul Vaslui: Grup șc. construcții; Șc. prof. de pe lângă I.V.I.V.; Orașul Huși: Lic. agricol.

JUDEȚUL VILCEA

Municipiul Rm. Vilcea: Lic. ind. constr. de mașini; Gr. șc. chimie.

JUDEȚUL VRANCEA

Municipiul Focșani: Lic. agricol; Lic. de construcții; Casa pionierilor (cerc literar).

MUNICIPIUL BUCUREȘTI

Sectorul 5: Șc. gen. nr. 107 — Jilava; Lic. de construcții nr. 4 Popești-Leordeni (2 catedre).

CATEDRE

DE LIMBA MAGHIARĂ

JUDEȚUL HARGHITA

Municipiul Odorheiu Secuiesc: Liceul pedagogic de învățători.

JUDEȚUL MUREȘ

Municipiul Tg. Mureș: Gr. șc. constr.; Șc. gen. Sîntana-Curteni. Orașul Reghin: Șc. gen. nr. 4.

JUDEȚUL SATU MARE

Orașul Carei: Șc. gen. nr. 3.

CATEDRE

DE LIMBA SÎRBO-CROATA

JUDEȚUL TIMIȘ

Municipiul Timișoara: Șc. gen. nr. 8 (completare istorie)

CATEDRE DE LIMBA ENGLEZĂ

JUDEȚUL ARAD

Municipiul Arad: Șc. gen. nr. 9; Lic. ind. mecanică nr. 1; Lic. ind. pentru prelucrarea lemnului; Lic. ind. electrotehnic; Lic. ind. chimie; Lic. ind. construcții nr. 1.

(Continuare în pag. a 5-a)

(Urmare din pag. a 4-a)

JUDEȚUL BISTRIȚA NĂSAUD

Orașul Bistrița: Lic. agricol (compl. Șc. gen. nr. 1). Orașul Năsăud: Lic. „G. Coșbuc” (compl. 1. germană); Lic. silvic (compl. 1. germană).

JUDEȚUL CLUJ

Municipiul Cluj: Lic. nr. 1 (2 catedre); Lic. nr. 8; Lic. ind. de chimie; Lic. de coregrafie; Lic. de construcții; Gr. șc. „Tehnofrig”; Gr. șc. de transporturi; Șc. gen. nr. 18; Șc. gen. nr. 16 și Șc. gen. nr. 1.

JUDEȚUL IAȘI

Municipiul Iași: Șc. gen. nr. 4; Șc. gen. nr. 10 (2 catedre); Șc. gen. nr. 9 și Șc. gen. nr. 17; Șc. gen. nr. 11 (2 catedre); Șc. gen. nr. 21 și Șc. gen. nr. 16; Șc. gen. nr. 24 (2 catedre); Șc. gen. nr. 33 (cl. II—IV); Lic. nr. 5 și Lic. de textile și confecții; Lic. nr. 7 și Lic. de muzică și arte plastice; Lic. de mecanică nr. 2; Lic. electrotehnic nr. 2.

JUDEȚUL OLT

Orașul Slatina: Lic. „Radu Greceanu”; Lic. ind. metalurgic și Șc. gen. nr. 5. Orașul Caracal: Șc. gen. nr. 5.

JUDEȚUL SATU MARE

Municipiul Satu Mare: Șc. gen. nr. 6; Lic. ind. de mecanică nr. 1.

JUDEȚUL SIBIU

Municipiul Sibiu: Lic. agricol; Lic. ind. alim.; Șc. gen. nr. 20. Municipiul Medias: Șc. gen. nr. 3; Șc. gen. nr. 7; Șc. gen. nr. 21 (la clase cu limba de predare germană); Șc. gen. nr. 2 și Șc. gen. nr. 11 (la clase cu limba de predare germană).

JUDEȚUL TIMIȘ

Municipiul Timișoara: Șc. gen. nr. 1; Șc. gen. nr. 19; Șc. gen. nr. 21; Lic. silvic și exploat. forest.; Lic. de mecanică nr. 1 și Lic. de prelucrare automată a datelor; Lic. de alim. publică și Lic. de electrotehnică nr. 1; Lic. de construcții nr. 2 și Lic. de mecanică nr. 2.

MUNICIPIUL BUCUREȘTI

Sectorul 2: Șc. gen. nr. 42 — Voluntari; Șc. gen. nr. 43 Voluntari și Șc. gen. nr. 44 — Pipera. Sectorul 3: Șc. gen. nr. 65 — Pantelimon (3 catedre); Șc. gen. nr. 62 și Șc. gen. nr. 47; Lic. nr. 9 (cu limba de predare maghiară) și Lic. nr. 14 (cu limba de predare greacă). Sectorul 4: Șc. gen. nr. 149 și Șc. gen. nr. 195. Sectorul 5: Șc. gen. nr. 98; Șc. gen. nr. 101, Șc. gen. nr. 105 și Șc. gen. nr. 106 — Popești-Leordeni; Șc. gen. nr. 109; Șc. gen. nr. 113; Șc. gen. nr. 165 și Lic. de alimentație publică. Sectorul 6: Șc. gen. nr. 137 — Măgurele. Sectorul 7: Șc. gen. nr. 163 și Șc. gen. nr. 153; Șc. gen. nr. 156 și Șc. gen. nr. 155; Șc. gen. nr. 157 și Șc. gen. nr. 158 — Roșu; Șc. gen. nr. 168 și Șc. gen. nr. 161; Șc. gen. nr. 169; Șc. gen. nr. 203.

CATEDRE DE LIMBA FRANCEZĂ**JUDEȚUL ARAD**

Municipiul Arad: Lic. „I. Slavici”; Lic. nr. 3; Lic. ind. mecanică nr. 1; Lic. ind. mecanică nr. 2 (2 catedre); Lic. agricol; Lic. ind. chimie (compl. 1. română); Lic. sanitar; Lic. ind. pentru alimentație publică; Lic. nr. 5 (cu limba de predare germană).

JUDEȚUL BISTRIȚA NĂSAUD

Orașul Bistrița: Lic. de construcții; Lic. pentru prelucrarea lemnului (compl. Lic. „A. Mureșanu”); Lic. agricol (compl. Gr. școlar coop); Lic. de mecanică; Lic. de electrotehnică.

JUDEȚUL CARAȘ-SEVERIN

Municipiul Reșița: Lic. nr. 1; Lic. nr. 1 (compl. la Gr. școlar I.C.M.); Lic. ind. pt. construcții de mașini; Lic. ind. pt. construcții civile; Lic. ind. metalurgic C.S.; Lic. economic; Gr. școlar I.C.M.; Șc. gen. nr. 7. Orașul Caransebeș: Lic. nr. 1; Lic. ind. prelucrarea lemnului; Lic. ind. pt. construcții mașini; Orașul Oravița: Lic. agricol (compl. la Lic. real-umanist). Orașul Oțelul Roșu: Lic. metalurgic (compl. la Lic. real-umanist). Orașul Moldova Nouă: Șc. gen. nr. 3.

JUDEȚUL CLUJ

Municipiul Cluj: Lic. nr. 15; Lic. coregrafie; Lic. energetic; Gr. șc. „Tehnofrig”; Gr. șc. de transporturi; Lic. de matematică-fizică și Șc. gen. nr. 17.

JUDEȚUL GALAȚI

Municipiul Galați: Șc. gen. nr. 9 (cu filială a liceului de mecanică); Șc. gen. nr. 27 (cu filială a liceului de mecanică) și Șc. gen. nr. 13; Șc. gen. nr. 17 (cu filială a liceului de mecanică); Lic. ind. pentru construcții civile; Lic. ind. metalurgic; Lic. ind. mecanică nr. 2 (2 catedre); Lic. ind. electrotehnic al M.E.E.; Lic. ind. pt. alimentație publică și Lic. ind. de mecanică nr. 2; Gr. șc. pentru industria alimentară (cu filială a liceului pentru ind. alimentară); Șc. gen. nr. 6 și Șc. gen. nr. 21; Șc. gen. nr. 30 și Șc. gen. nr. 18; Șc. gen. nr. 12; Șc. gen. nr. 12 și Șc. gen. nr. 15; Șc. gen. nr. 18 și Șc. gen. nr. 16. Municipiul Tecuci: Șc. gen. nr. 3; Șc. gen. nr. 2 și Șc. gen. nr. 4 (cu filială a liceului de ind. alimentară); Șc. gen. nr. 7 și Șc. gen. nr. 1; Lic. agricol.

JUDEȚUL IAȘI

Municipiul Iași: Șc. gen. nr. 2; Șc. gen. nr. 4 (cl. II—IV); Șc. gen. nr. 5 (cl. II—IV); Șc. gen. nr. 13; Șc. gen. nr. 25 (cl. II—IV) (2 catedre); Lic. mecanic nr. 1; Lic. de construcții nr. 2.

JUDEȚUL NEAMȚ

Orașul Bicaz: Liceul real-umanist. Municipiul Piatra Neamț: Lic. ind. chimie; Lic. ind. energetic (2 catedre); Centrul școlar forestier și Lic. ind. chimie (seral); Șc. gen. nr. 11 și Șc. gen. nr. 15; Șc. gen. nr. 20 și Șc. gen. nr. 7. Municipiul Roman: Șc. gen. nr. 2; Șc. gen. nr. 3; Șc. gen. nr. 7; Șc. gen. nr. 11 și Șc. gen. nr. 7; Șc. gen. nr. 12; Șc. gen. nr. 15; Lic. mec. agr.; Lic. de chimie industr.; Lic. de industr. alimentară și Lic. metalurgic. Orașul Tg. Neamț: Liceul real-umanist; Șc. gen. nr. 2; Șc. gen. nr. 1 și Șc. gen. nr. 4; Șc. gen. nr. 3; Șc. gen. nr. 5.

JUDEȚUL OLT

Orașul Balș: Lic. industrial nr. 1. Orașul Caracal: Lic. ind. nr. 1 (3 catedre); Lic. agricol. Orașul Slatina: Lic. „R. Greceanu”; Lic. ind. metalurgic; Lic. ind. construcții (zi și seral); Lic. ind. textil; Șc. gen. nr. 5; Șc. gen. nr. 1 și Șc. gen. nr. 5.

JUDEȚUL SATU MARE

Municipiul Satu-Mare: Lic. ind. de mecanică nr. 1; Lic. ind. pentru prelucrarea lemnului; Lic. economic; Lic. ind. de construcții. Orașul Carei: Șc. gen. nr. 3 și Șc. gen. nr. 1.

JUDEȚUL SIBIU

Municipiul Sibiu: Șc. gen. nr. 23 și Lic. de muzică; Lic. ind. alim.; Lic. de mecanică nr. 1; Lic. „Gh. Lazăr”. Municipiul Medias: Șc. gen. nr. 2; Șc. gen. nr. 7; Lic. de mecanică; Lic. „A. Sever” (la clase cu limba de predare germană).

JUDEȚUL TIMIȘ

Municipiul Timișoara: Șc. gen. nr. 4 și Șc. gen. nr. 11; Lic. de construcții nr. 2 și Lic. de mecanică nr. 2; Lic. de electrotehnică nr. 1 și Șc. prof. Întrepr. mecanică (cu filială liceu de mecanică); Șc. gen. nr. 1 (la clase cu limba de predare maghiară). Municipiul Lugoj: Șc. gen. nr. 3 și Șc. gen. nr. 4. Orașul Jimbolia: Lic. real-umanist (la clase cu limba de predare germană).

MUNICIPIUL BUCUREȘTI

Sector 3: Șc. gen. nr. 61 — Dobroiești. Sectorul 5: Șc. gen. nr. 101 — Popești Leordeni; Șc. gen. nr. 107 — Jilava.

CATEDRE DE LIMBA GERMANĂ**JUDEȚUL ARAD**

Municipiul Arad: Lic. ind. mecanică nr. 1; Lic. ind. mecanică nr. 2.

JUDEȚUL BISTRIȚA NĂSAUD

Orașul Bistrița: Lic. pentru prelucrarea lemnului (compl. Lic. construcții).

JUDEȚUL CARAȘ SEVERIN

Municipiul Reșița: Lic. ind. metalurgic (compl. la Lic. economic); Orașul Caransebeș: Lic. ind. pt. prelucrarea lemnului; Lic. ind. pt. construcții mașini (compl. la Lic. pedagogic); Orașul Oțelul Roșu: Șc. gen. nr. 1 (compl. la Șc. gen. nr. 2).

JUDEȚUL CLUJ

Municipiul Cluj: Lic. ind. de construcții; Șc. gen. nr. 17 și Lic. pedagogic.

JUDEȚUL HARGHITA

Municipiul Odorheiu Secuiesc: Lic. pedagogic de învățători (la secția română și maghiară).

JUDEȚUL IAȘI

Municipiul Iași: Șc. gen. nr. 13; Șc. gen. nr. 5 și Șc. gen. nr. 13; Șc. gen. nr. 8; Șc. gen. nr. 28 (cl. II—IV); Lic. de constr. nr. 2.

JUDEȚUL OLT

Orașul Slatina: Lic. ind. textil (compl. Lic. ind. constr.); Orașul Balș: Lic. ind. nr. 1.

JUDEȚUL SATU MARE

Municipiul Satu Mare: Șc. gen. nr. 2; Șc. gen. nr. 8 (la secția maghiară); Lic. economic. Orașul Carei: Șc. gen. nr. 1.

JUDEȚUL SIBIU

Municipiul Sibiu: Șc. gen. Cristian.

JUDEȚUL TIMIȘ

Municipiul Timișoara: Șc. gen. nr. 9; Șc. gen. Chișoda; Șc. gen. nr. 6; Lic. ped. „E. Murgu”; Lic. de construcții nr. 1. Municipiul Lugoj: Lic. „C. Brediceanu”; Șc. prof. mec. agric. (cu filială liceu de îmbunătățiri funciare și gosp. apelor).

MUNICIPIUL BUCUREȘTI

Sectorul 1: Șc. gen. nr. 7 și Șc. gen. nr. 8; Șc. gen. nr. 15 și Șc. gen. nr. 10; Lic. „I. L. Caragiale” și Lic. de poligrafie. Sectorul 2: Lic. „D. Cantemir” și Șc. gen. nr. 27; Sectorul 3: Șc. gen. nr. 61 — Dobroiești; Șc. gen. nr. 78 și Șc. gen. nr. 67; Sectorul 4: Șc. gen. nr. 21 și Șc. gen. nr. 80; Șc. gen. nr. 200 și Șc. gen. nr. 195. Sectorul 5: Șc. gen. nr. 108; Șc. gen. nr. 111; Șc. gen. nr. 114; Șc. gen. nr. 194. Sectorul 6: Șc. gen. nr. 127 și Șc. gen. nr. 115. Sectorul 7: Șc. gen. nr. 162 și Șc. gen. nr. 166; Șc. gen. nr. 204; Șc. gen. nr. 205. Sectorul 8: Lic. „D. Petrescu”; Lic. de mecanică nr. 2; Lic. de mecanică nr. 20 și Șc. gen. nr. 183.

CATEDRE DE LIMBA GERMANĂ

(Limba maternă în școli cu limba de predare germană)

JUDEȚUL CARAȘ-SEVERIN

Orașul Bocea: Șc. gen. nr. 1.

JUDEȚUL MUREȘ

Municipiul Sighișoara: Lic. real-umanist „Joseph Haltrich”.

JUDEȚUL SIBIU

Municipiul Sibiu: Lic. nr. 2.

MUNICIPIUL BUCUREȘTI

Sectorul 1: Lic. nr. 21 (2 catedre).

CATEDRE DE LIMBĂ RUSĂ**JUDEȚUL BISTRIȚA NĂSAUD**

Orașul Bistrița: Lic. de mecanică; Lic. de electrotehnică.

JUDEȚUL BOTOȘANI

Orașul Dorohoi: Șc. gen. nr. 4 (compl. la Șc. gen. nr. 2).

JUDEȚUL CARAȘ-SEVERIN

Municipiul Reșița: Lic. nr. 3 (compl. la Lic. nr. 2); Șc. gen. nr. 6 (compl. la Șc. gen. nr. 3); Șc. gen. nr. 8 (compl. la Șc. gen. nr. 3).

JUDEȚUL GALAȚI

Municipiul Galați: Șc. gen. nr. 27 (cu filială a liceului de mecanică); Lic. ind. metalurgic; Șc. gen. nr. 18, Șc. gen. nr. 11 și Șc. gen. nr. 30; Municipiul Tecuci: Șc. gen. nr. 4 (cu filială a liceului de ind. alimentară) și Șc. gen. nr. 8 (cu filială a liceului de electrotehnică metalurgică); Șc. gen. nr. 9 și Șc. gen. nr. 3.

JUDEȚUL IAȘI

Municipiul Iași: Șc. gen. nr. 2; Șc. gen. nr. 19 și Șc. gen. nr. 2; Lic. de chimie nr. 1; Lic. de chimie nr. 2; Lic. de textile și confecții.

JUDEȚUL MARAMUREȘ

Municipiul Sighetul Marmăției: Șc. gen. nr. 5.

JUDEȚUL MUREȘ

Orașul Tirnăveni: Șc. gen. nr. 1 (cu filială de Lic. ind.).

JUDEȚUL OLT

Orașul Slatina: Șc. gen. nr. 4 și Șc. gen. nr. 5 (cu filială a Lic. ind. construcții).

JUDEȚUL SATU MARE

Orașul Carei: Șc. gen. nr. 1 și Șc. gen. nr. 3.

JUDEȚUL SIBIU

Municipiul Sibiu: Șc. gen. nr. 5 și Șc. gen. nr. 15; Șc. gen. nr. 1 și Șc. gen. nr. 2 Rășinari.

JUDEȚUL TIMIȘ

Municipiul Timișoara: Șc. gen. nr. 14; Șc. gen. nr. 15; Șc. gen. nr. 18; Lic. de industrie alimentară; Lic. de îmbunătățiri funciare și gospod. apelor; Șc. prof. Întrepr. mecanică (cu filială liceu de mecanică); Șc. gen. nr. 8 (compl. Șc. gen. nr. 13, la clasele cu limba de predare sîrbă). Municipiul Lugoj: Lic. agricol.

MUNICIPIUL BUCUREȘTI

Sectorul 1: Șc. gen. nr. 9 — Otopeni; Șc. gen. nr. 9 — Otopeni, Șc. gen. nr. 14 — Otopeni și Șc. gen. nr. 18 — Otopeni. Sectorul 3: Șc. gen. nr. 65 — Pantelimon; Șc. gen. nr. 47; Șc. gen. nr. 55. Sectorul 6: Șc. gen. nr. 138 — Bragadiru și Șc. gen. nr. 140 — Virteju. Sectorul 7: Șc. gen. nr. 176 și Șc. gen. nr. 159 — Chiajna.

CATEDRE DE LIMBA SPANIOLĂ**MUNICIPIUL BUCUREȘTI**

Sectorul 3: Liceul nr. 15 (3 catedre).

CATEDRE DE LIMBA ITALIANĂ**JUDEȚUL TIMIȘ**

Municipiul Timișoara: Lic. de muzică „I. Vidu”.

CATEDRE DE LIMBA LATINĂ**JUDEȚUL OLT**

Orașul Slatina: Lic. „R. Greceanu”, Lic. „I. Minulescu” și Lic. ped.

CATEDRE DE ISTORIE**JUDEȚUL ALBA**

Orașul Sebeș: Șc. gen. nr. 1; Șc. gen. nr. 2.

JUDEȚUL ARAD

Municipiul Arad: Lic. nr. 5 (compl. socialism științific) cu limba de predare germană; Șc. gen. nr. 7 (compl. geografie); Șc. ajutoare (compl. geografie).

JUDEȚUL BISTRIȚA-NĂSAUD

Orașul Bistrița: Șc. gen. nr. 4 (compl. Lic. „L. Rebreanu”) la clase cu limba de predare germană.

JUDEȚUL BRAȘOV

Orașul Făgăraș: Șc. gen. nr. 3 (compl. geografie).

JUDEȚUL CARAȘ-SEVERIN

Orașul Anina: Lic. minier (compl. științe sociale).

JUDEȚUL DÎMBOVIȚA

Municipiul Tîrgoviște: Șc. gen. nr. 8 (cu filială a Lic. ind. mecanic) — compl. geografie; Șc. gen. nr. 2.

JUDEȚUL GORJ

Municipiul Tg. Jiu: Lic. pedagogic; Șc. gen. nr. 9 (completare geografie).

JUDEȚUL MARAMUREȘ

Municipiul Sighetul Marmăției: Șc. gen. nr. 7 (completare geografie); Șc. gen. nr. 8.

JUDEȚUL MUREȘ

Municipiul Sighișoara: Șc. gen. — Viilor; Casa de copii — fete (educator); Șc. gen. nr. 1 (la clase cu limba de predare germană) — completare geografie.

JUDEȚUL PRAHOVA

Orașul Cimpina: Șc. gen. Sanatorială Voila (compl. geografie).

(Continuare în pag. a 6-a)

(Urmare din pag. a 5-a)

JUDEȚUL SATU-MARE

Municipiul Satu-Mare: Șc. gen. nr. 5. Orașul Carei: Șc. gen. nr. 3 (la secția maghiară).

JUDEȚUL SUCEAVA

Orașul Rădăuți: Șc. gen. nr. 1.

JUDEȚUL TELEORMAN

Municipiul Tr. Măgurele: Lic. „Unirea”.

JUDEȚUL TULCEA

Municipiul Tulcea: Șc. gen. nr. 4; Șc. gen. nr. 5 (cu filială de liceu).

JUDEȚUL VILCEA

Municipiul Rm. Vilcea: Șc. gen. nr. 2; Șc. gen. nr. 5.

**CATEDRE DE
SOCIALISM ȘTIINȚIFIC
ȘI ECONOMIE POLITICĂ**

JUDEȚUL BISTRIȚA-NĂSAUD

Orașul Bistrița: Lic. de mecanică (compl. la Lic. de electrotehnică).

JUDEȚUL ILFOV

Municipiul București: Lic. ped. învățatori.

CATEDRE DE DEFECTOLOGIE**JUDEȚUL CLUJ**

Municipiul Cluj: Șc. ajut. (oligofrenie) — 2 catedre; Lic. spec. de orbi (tiflopedagogie); Lic. spec. de orbi (surdo-tiflopedagogie); Șc. spec. prof. nr. 3 (surdologie) — 2 catedre; Lic. nr. 7 (logopedie); Șc. de surzi nr. 2 (surdologie) — la clase cu limba de predare maghiară.

JUDEȚUL OLT

Orașul Balș: Șc. sp. ajut. (2 catedre).

MUNICIPIUL BUCUREȘTI

Sectorul 6: Șc. ajutoare nr. 9 (3 catedre).
Sectorul 5: Șc. ajutoare nr. 4; Șc. ajutoare nr. 6 (4 catedre).

CATEDRE DE LOGOPEDIE**JUDEȚUL ARAD**

Municipiul Arad: Lic. pedagogic.

JUDEȚUL BISTRIȚA-NĂSAUD

Orașul Bistrița: Șc. gen. nr. 2 (2 catedre);
Orașul Năsăud: Lic. pedagogic.

CATEDRE DE MATEMATICĂ**JUDEȚUL ALBA**

Orașul Aiud: Lic. mec. (2 catedre); Lic. mec. agr. (compl. fizică).
Municipiul Alba Iulia: Lic. ind. construcții.
Orașul Cugir: Lic. mec. (2 catedre); Lic. electrotehnic.

JUDEȚUL ARAD

Municipiul Arad: Șc. gen. nr. 10 (cu limba de predare maghiară); Lic. pedagogic; Lic. ind. chimie (compl. fizică); Lic. ind. mecanică nr. 1; Șc. prof. specială nr. 6.

JUDEȚUL ARGES

Municipiul Pitești: Șc. gen. Bascov Valea Ursului; Șc. gen. Ștefănești Valea Mare; Lic. de mecanică nr. 1 (completare fizică); Lic. de mecanică Colibași (2 catedre); Lic. de mecanică nr. 2 (2 catedre); Lic. de construcții nr. 2; Lic. de construcții nr. 1 (2 catedre); Lic. de textile și confecții; Lic. „Zinca Golescu” (seral) Lic. de chimie (seral).

Orașul Curtea de Argeș: Șc. gen. nr. 3; Lic. „Vlaicu Vodă” (seral); Lic. ind. pt. prelucrarea lemnului.

Orașul Cimpulung: Gr. șc. I.M.M.

JUDEȚUL BIHOR

Municipiul Oradea: Liceul de meca-

nică nr. 1; Lic. economic; Lic. de electrotehnică; Lic. de textile și confecții.

JUDEȚUL BISTRIȚA-NĂSAUD

Orașul Bistrița: Lic. de construcții; Lic. pentru prelucrarea lemnului; Lic. de mecanică (2 catedre); Lic. de electrotehnică (2 catedre); Șc. gen. nr. 2; Șc. gen. nr. 3.

JUDEȚUL BOTOȘANI

Municipiul Botoșani: Lic. industrial de construcții; Gr. școlar electrotehnic.

Orașul Dorohoi: Șc. generală nr. 4; Șc. gen. nr. 4 și Șc. gen. nr. 1.

JUDEȚUL BRAȘOV

Municipiul Brașov: Lic. de mecanică nr. 2; Lic. de mecanică nr. 3; Lic. de construcții; Lic. de textile și confecții. Șc. prof. „Tractorul” (cu filială a liceului de mecanică); Șc. prof. „Rulmentul” cu filială a liceului de mecanică; Șc. gen. nr. 3; Șc. gen. nr. 22. Lic. de mecanică nr. 2; Lic. agricol Budila.

Orașul Făgăraș: Lic. de mecanică agricolă.

JUDEȚUL BRĂILA

Municipiul Brăila: Șc. gen. nr. 19; Șc. gen. nr. 21; Șc. gen. nr. 21 și Șc. gen. nr. 20 (cu filiala a Lic. de mecanică); Șc. gen. nr. 25 și Șc. gen. nr. 7; Lic. de mecanică (5 catedre); Lic. de chimie industrială (2 catedre); Lic. agric. și Lic. de chimie ind.; Lic. de construcții (2 catedre); Lic. de construcții și Șc. gen. nr. 4; Lic. ind. dep. radio T.V.

JUDEȚUL BUZĂU

Municipiul Buzău: Lic. nr. 2; Lic. de mecanică nr. 1 și Lic. metalurgic; Lic. de mecanică nr. 1; Lic. de mecanică agricolă; Lic. de chimie industrială nr. 2; Lic. de electrotehnică; Lic. de textile și confecții și Lic. de electrotehnică; Lic. de mecanică nr. 3 și Lic. de chimie industrială nr. 2.

JUDEȚUL CARAȘ-SEVERIN

Municipiul Reșița: Lic. ind. pt. construcții civile; Lic. ind. pt. construcții mașini (compl. Gr. șc. I.C.M.).

Orașul Băile Herculane: Șc. gen. (compl. fizică);

Orașul Bocșa: Șc. ajutoare.

Orașul Caransebeș: Lic. ind. pt. prelucrarea lemnului; Lic. ind. pt. construcții mașini (2 catedre).

JUDEȚUL CLUJ

Municipiul Cluj: Lic. nr. 1 (seral); Lic. nr. 15; Lic. energetic; Lic. pedagogic și Lic. nr. 16; Grupul șc. „Tehnofrig”; Gr. șc. de transporturi; Lic. de matematică-fizică și Lic. nr. 5.

Municipiul Turda: Lic. de chimie nr. 1 (2 catedre); Lic. de chimie nr. 2; Lic. agricol; Șc. gen. nr. 2 (compl. fizică).

JUDEȚUL CONSTANȚA

Municipiul Constanța: Șc. gen. nr. 33; Șc. gen. nr. 3; Lic. agricol Agigea; Lic. mecanic C. F. Palas; Gr. școlar cooperatist; Șc. gen. nr. 26 (cu filială a Lic. mecanic); Gr. școlar comercial; Centrul șc. prof. și tehnic; Gr. șc. energetic.

Orașul Medgidia: Gr. școlar I.M.U.; Șc. generală nr. 1; Șc. gen. nr. 3 (2 catedre); Șc. gen. nr. 4 (2 catedre).

JUDEȚUL COVASNA

Orașul Sf. Gheorghe: Lic. de mecanică nr. 1; Lic. real-umanist nr. 2 (cu limba de predare maghiară); Lic. de mecanică nr. 1 (cu limba de predare maghiară).

JUDEȚUL DÎMBOVIȚA

Municipiul Tîrgoviște: Lic. nr. 3; Lic. nr. 1; Gr. șc. construcții; Gr. șc. construcții de mașini (3 catedre); Gr. șc. metalurgic (4 catedre); Șc. gen. nr. 6 (2 catedre) — cu filială a Liceului ind. mecanic.

Orașul Pucioasa: Șc. gen. nr. 5.

Orașul Găești: Gr. șc. chimie (3 catedre); Lic. mecanici agricoli (completare la Șc. gen. nr. 6).

JUDEȚUL DOLJ

Municipiul Craiova: Lic. mec. nr. 1; Lic. mec. nr. 4; Lic. mec. agr. (2 catedre); Lic. chim. ind. (2 catedre); Lic. nr. 2 constr.; Lic. industriei alimentare; Lic. imb. func. și gosp. apelor (2 catedre); Lic. nr. 1 electrotehnică; Șc. gen. nr. 17; Șc. gen. Simnicu de Sus-Leșile (compl. fizică); Cămin Șc. nr. 8 — (compl. fizică).

JUDEȚUL GALAȚI

Municipiul Galați: Șc. gen. nr. 9 (cu filială a Liceului de mecanică); Șc. gen. nr. 26 (cu filială a Liceului de navigație) și Șc. gen. nr. 15; Șc. gen. nr. 27 (cu filială a Liceului de mecanică) și Șc. gen. nr. 2; Gr. șc. pentru ind. alimentară (cu filială a Liceului pt. ind. alim.) (2 catedre); Lic. ind. metalurgic (8 catedre); Lic. ind. de mecanică nr. 2 (6 catedre); Lic. ind. de mecanică nr. 3; Lic. ind. de mecanică nr. 3 și Lic. nr. 3; Lic. ind. electrotehnică al MEE (3 catedre); Lic. ind. pentru alimentație publică și Lic. ind. electrotehnic al MEE; Șc. gen. nr. 2 (cu filială a Liceului real), Șc. gen. nr. 12 și Șc. gen. nr. 10.

JUDEȚUL GORJ

Municipiul Tg. Jiu: Lic. pedagogic; Lic. construcții (3 catedre); Lic. de chimie industrială (2 catedre) zi și seral; Lic. de chimie industrială și Șc. prof. chimie industr.; Gr. șc. prelucr. lemnului (2 catedre); Șc. gen. nr. 9; Șc. gen. nr. 10; Casa de copii școlari.

Orașul Motru: Lic. de mecanică.

JUDEȚUL HARGHITA

Municipiul Odorheul Secuiesc: Lic. pedagogic de învățatori (la secția română) — compl. fizică.

JUDEȚUL HUNEDOARA

Municipiul Deva: Lic. nr. 2; Lic. chimie ind.

Municipiul Petroșani: Lic. economic.

Municipiul Hunedoara: Șc. gen. nr. 10 (cu filială de liceu real-umanist); Lic. ind. met.

JUDEȚUL IAȘI

Municipiul Iași: Șc. gen. nr. 2 (compl. fizică); Șc. gen. nr. 16; Șc. ajutoare; Gr. șc. special nr. 2 (4 catedre); Șc. prof. Uz. mecanică Nicolina; Gr. șc. UCECOM; Lic. metalurgic (2 catedre); Lic. electrotehnic nr. 1 (2 catedre); Lic. agricol; Lic. de alimentație publică; Lic. electrotehnic nr. 2; Lic. de chimie nr. 1 (2 catedre); Lic. de chimie nr. 2 (2 catedre).

JUDEȚUL ILFOV

Municipiul București: Lic. ped. învățatori.

JUDEȚUL MARAMUREȘ

Municipiul Baia-Mare: Șc. gen. nr. 7; Șc. gen. nr. 9; Lic. nr. 2; Lic. de electrotehnică; Lic. constr. de mașini; Lic. metalurgic; Lic. de constr. (2 catedre); Gr. șc. minier.

Municipiul Sighetu-Marmației: Șc. gen. nr. 5; Șc. gen. nr. 7; Șc. gen. nr. 8; Șc. gen. nr. 11; Grup șc. forestier (2 catedre); Lic. de mecanică.

JUDEȚUL MEHEDINȚI

Municipiul Drobeta Turnu-Severin: Lic. mecanic nr. 2 și Șc. prof. energetică. Gura Văii. Lic. de mecanică agricolă Șimian; Șc. gen. Șimian-Erghevița.

JUDEȚUL MUREȘ

Municipiul Tg. Mureș: Șc. gen. nr. 1 și 2; Șc. gen. nr. 3; Șc. gen. Cristești; Șc. gen. Sincrai; Lic. real-umanist „Al. Papiu I.”; Lic. „Al. Papiu I.” (curs seral); Lic. agr.; Grup șc. ind. lemnului; Grup șc. constr.; Lic. de chimie și Șc. prof. „Electromureș”; Lic. „Al. Papiu I.” (compl. 6 ore fizică-seral) — la clase cu limba de predare maghiară; Șc. gen. Cristești (la clase cu limba de predare maghiară); Șc. gen. Cristești-Vătureni (la clase cu limba de predare maghiară).

Orașul Reghin: Lic. ind.
Municipiul Sighișoara: Casa de copii-fete (educator).

Orașul Tirnăveni: Gr. șc. chimie.

JUDEȚUL NEAMȚ

Orașul Bicaz: Lic. real-umanist (2 catedre).

Municipiul Piatra Neamț: Centrul școlar chimie; Lic. de construcții; Lic. energetic; Centrul șc. forestier; Șc. gen. nr. 8; Șc. gen. nr. 11; Șc. gen. nr. 13 și Șc. prof. auto; Șc. gen. nr. 16 Săvinești.

Municipiul Roman: Șc. gen. nr. 1; Șc. prof. I.M.; Șc. gen. nr. 15 (12 ore matematică și 8 ore fizică); Liceul de industrie alimentară; Lic. de ind. aliment. (compl. 4 ore fizică).

Orașul Tg. Neamț: Șc. prof. mec. agr.

JUDEȚUL OLT

Orașul Balș: Lic. ind. nr. 1; Lic. ind. nr. 2.

Orașul Caracal: Lic. ind. nr. 1; Lic. ind. nr. 2; Șc. gen. nr. 2 (compl. fizică) — cu filială de Lic. industrial.

Orașul Slatina: Lic. industr. construcții (seral); Lic. industr. textil; Șc. gen. nr. 1 (cu filială de Lic. industr. construc.); Șc. gen. nr. 4 (cu filială de Lic. industr. constr.); Șc. gen. nr. 5 (cu filială de Lic. industr. constr.).

JUDEȚUL PRAHOVA

Municipiul Ploiești: Lic. de mecanică nr. 2 (2 catedre); Lic. ind. de constr. (2 catedre); Lic. energetic; Lic. industrial de chimie (2 catedre); Centrul șc. de chimie; Lic. de mecanică Teleajen (4 catedre); Lic. de mecanică nr. 3 și Șc. gen. nr. 20; Șc. gen. nr. 3 și Șc. gen. nr. 31.

Orașul Cimpina: Lic. ind. pentru prelucr. lemnului; Lic. de mecanică nr. 1 (3 catedre); Lic. de mecanică nr. 2 (2 catedre); Lic. de electrotehnică (2 catedre); Șc. gen. sanatorială Voila (compl. fizică).

Orașul Comarnic: Șc. gen. Poiana.
Orașul Sinaia: Lic. de mecanică; Lic. de mecanică (compl. fizică).

JUDEȚUL SIBIU

Municipiul Sibiu: Lic. de mecanică nr. 1 (2 catedre); Șc. prof. I.P.A. (2 catedre).

Municipiul Medias: Lic. economic (compl. fizică).

JUDEȚUL SUCEAVA

Municipiul Suceava: Lic. ind. construcții civile; Lic. construcții mașini; Lic. ind. lemnului; Lic. ind. alimentară (2 catedre).

Orașul Cimpulung: Lic. silvic; Lic. ind. construcții.

Orașul Fălticeni: Lic. „Nicu Gane”.

Orașul Gura Humorului: Șc. gen. nr. 1; Șc. gen. nr. 2; Lic. mecanică.

JUDEȚUL TELEORMAN

Municipiul Tr. Măgurele: Lic. ind. chimie (completare Șc. gen. nr. 1); Șc. gen. nr. 4 (cu filială de Lic. ind. chimie).

Orașul Alexandria: Lic. real-umanist (3 catedre); Lic. mec. (2 catedre); Lic. construcții și Șc. gen. nr. 5; Lic. construcții (3 catedre); Lic. agricol; Șc. gen. nr. 4.

Orașul Roșiorii de Vede: Șc. gen. nr. 4 (cu filială de lic. construcții); Șc. gen. nr. 3.

Orașul Zimnicea: Șc. gen. nr. 2 (cu filială de lic. mecanic).

JUDEȚUL TIMIȘ

Municipiul Timișoara: Lic. de industrie alimentară. (2 catedre); Lic. de mecanică nr. 1' Lic. de îmbunătățiri funciare și gospod. apelor; Lic. pt. alimentație publică; Lic. de electrotehnică nr. 3; Șc. prof. întrepr. mecanică — cu filială liceu de mecanică (3 catedre); Șc. gen. nr. 20 (compl. fizică); Șc. gen. nr. 13 (la clase cu limba de predare germană) — compl. fizică.

JUDEȚUL TULCEA

Municipiul Tulcea: Lic. ped.; Lic. nr. 2 (2 catedre); Lic. ind. metalurgic (2 catedre); Lic. ind. de construcții; Lic. agricol; Lic. de mecanică (3 catedre); Lic. de ind. alimentară.

JUDEȚUL VASLUI

Orașul Vaslui: Șc. gen. nr. 4; Lic. electrotehnic; Gr. șc. construcții (2 catedre); Șc. prof. de pe lângă I.V.I.V. (2 catedre).

Municipiul Birlad: Șc. gen. nr. 6.

Orașul Huși: Lic. agricol.

JUDEȚUL VILCEA

Municipiul Rm. Vilcea: Lic. ind. constr. mașini (2 catedre); Gr. șc. chimie.

JUDEȚUL VRANCEA

Municipiul Focșani: Lic. agricol; Lic. de construcții (2 catedre); Lic. agricol (compl. fizică).

MUNICIPIUL BUCUREȘTI

Sectorul 1: Lic. de mecanică nr. 9 — I.R.M.A.; Lic. nr. 21 (cu limba de predare germană).

Sectorul 2: Lic. de electrotehnică nr. 7 — Pipera.

Sectorul 3: Lic. de metalurgie Lic. de electrotehnică nr. 8 „Electroaparataj”; Șc. prof. specială nr. 9 (2 catedre).

Sectorul 4: Șc. gen. nr. 69 (cu filială de liceu de mecanică); Lic. de mecanică nr. 18.

(Continuare în pag. a 7-a)

(Urmare din pag. a 6-a)

Sectorul 5: Lic. de mecanică nr. 5 I.M.G.B. (2 catedre); Lic. de mecanică nr. 14; Lic. de mecanică nr. 17; Lic. de construcții nr. 4 — Popești Leordeni (3 catedre); Șc. prof. de chimie nr. 2 — Popești Leordeni.

Sectorul 8: Lic. de mecanică nr. 15; Lic. de mecanică nr. 16; Lic. de electrotehnică nr. 2.

CATEDRE DE FIZICĂ**JUDEȚUL ALBA**

Orașul Aiud: Șc. gen. Ciumbud (compl. chimie); Lic. mec. (2 catedre); Lic. ind. constr.

Orașul Blaj: Lic. ptr. prelucr. lemn.

Orașul Cugir: Lic. mec.; Lic. electrotehnic (2 catedre); Șc. gen. nr. 1 (compl. chimie); Șc. gen. nr. 2.

Orașul Ocna Mureș: Lic. chimie ind.; Lic. real-umanist (compl. chimie).

JUDEȚUL ARAD

Municipiul Arad: Lic. nr. 3 (compl. la seral); Lic. ped.; Lic. ind. chimie; Lic. agricol; Lic. ind. mecanică nr. 1 (2 catedre); Lic. ind. pentru îmbunătățiri funciare și gospodărirea apelor; Lic. nr. 6 (compl. Chimie) — cu limba de predare germană; Lic. ind. pt. prelucrarea lemnului (compl. chimie).

JUDEȚUL ARGES

Municipiul Pitești: Șc. gen. nr. 1 Bradu de Sus (compl. chimie și desen); Lic. de mecanică nr. 1 (3 catedre); Lic. de mec. Colibaș (2 catedre); Lic. de mecanică nr. 2 (2 catedre); Lic. de construcții nr. 1 (3 catedre); Lic. de textile și confecții; Lic. de mecanică nr. 3; Lic. de chimie (seral); Lic. de construcții nr. 2.

Orașul Cimpulung: Gr. șc. I.M.M., Lic. ec. special (compl. chimie).

JUDEȚUL BIHOR

Municipiul Oradea: Șc. gen. nr. 4; Lic. de mec. nr. 1 (2 catedre); Lic. economic; Gr. școlar; Lic. de mec. nr. 2 (2 catedre); Lic. de mecanică nr. 3.

JUDEȚUL BISTRIȚA-NĂSAUD

Orașul Bistrița: Lic. agricol; Lic. de mecanică; Lic. de electrotehnică; Casa pionierilor (electrotehnică și foto).

Orașul Năsăud: Casa pionierilor (foto-cineclub).

JUDEȚUL BOTOȘANI

Municipiul Botoșani: Șc. gen. nr. 2 și Șc. gen. nr. 3; Lic. ind. de construcții; Gr. șc. electrotehnic (2 catedre).

JUDEȚUL BRAȘOV

Municipiul Brașov: Lic. de mecanică nr. 1; Lic. de mecanică nr. 2 (5 catedre); Lic. de mecanică nr. 3 (2 catedre); Lic. de mecanică nr. 4; Lic. de mecanică nr. 5; Lic. de mecanică nr. 6 (2 catedre); Lic. de construcții; Șc. prof. „Tractorul“ (cu filială a liceului de mecanică); Șc. gen. nr. 15 (compl. chimie); Șc. gen. nr. 17 (compl. chimie); Lic. de alimentație publică; Lic. agr. Budila.

Orașul Făgăraș: Lic. nr. 2; Lic. de chimie (2 catedre); Lic. de mecanică agricolă (compl. chimie).

JUDEȚUL BRĂILA

Municipiul Brăila: Șc. gen. nr. 16 și Șc. gen. nr. 25 (cu filială la lic. de mecanică); Lic. „P. Istrati“; Lic. sanitar; Lic. agric. și Lic. „Gh. M. Murgoci“; Lic. de mecanică (2 catedre); Lic. de construcții (2 catedre); Lic. de chimie ind. și Lic. construcții; Șc. prof. UCECOM și Lic. dep. radio T.V.

JUDEȚUL BUZĂU

Municipiul Buzău: Lic. de construcții; Lic. de mecanică nr. 3 (2 catedre); Lic. metalurgic (2 catedre); Lic. de mecanică nr. 1 (2 catedre); Lic. de mecanică agricolă; Lic. de electrotehnică.

JUDEȚUL CARAȘ-SEVERIN

Municipiul Reșița: Lic. ind. pt. construcții civile (compl. chimie); Lic. ind. metalurgic C.S. (2 catedre); Șc. gen. nr. 8.

Orașul Caransebeș: Lic. ind. pt. prelucrarea lemnului; Lic. ind. pt. construcții de mașini (2 catedre).

JUDEȚUL CLUJ

Municipiul Cluj: Liceul de construcții; Lic. de transporturi; Gr. șc. de transporturi; Gr. șc. comercial.

JUDEȚUL CONSTANȚA

Municipiul Constanța: Șc. gen. nr. 26 (cu filială a liceului mecanic); Lic.

de muzică și Lic. industrial energetic; Lic. mecanic C. F. Palas; Lic. agricol Palas.

Orașul Medgidia: Gr. șc. I.M.U. (4 catedre); Șc. gen. nr. 3 (cu filială a liceului mecanic).

JUDEȚUL COVASNA

Orașul Sf. Gheorghe: Lic. de mecanică nr. 1; Lic. de mec. nr. 1 (cu limba de predare maghiară).

JUDEȚUL DIMBOVIȚA

Municipiul Tîrgoviște: Lic. nr. 3; Gr. șc. construcții (2 catedre); Gr. șc. metalurgic (4 catedre); Șc. gen. nr. 2 (compl. chimie); Șc. gen. nr. 6 (cu filială a liceului industrial mecanic).

Orașul Găești: Centrul școlar chimie (2 catedre).

JUDEȚUL DOLJ

Municipiul Craiova: Lic. „N. Titulescu“; Lic. mec. nr. 2; Lic. mec. nr. 4; Lic. mec. agr.; Lic. chim. ind. (2 catedre); Lic. nr. 2 constr.; Lic. imb. func. și gosp. apelor; Lic. industriei alimentare; Lic. nr. 1 construcții; Lic. nr. 1 electrotehnică; Lic. nr. 2 electrotehnică.

Orașul Calafat: Lic. real-umanist; Gr. șc. agr. (2 catedre).

JUDEȚUL GALAȚI

Municipiul Galați: Șc. gen. nr. 25 (cu filială a liceului de chimie); Lic. ind. pentru construcții civile (2 catedre); Lic. ind. metalurgic (9 catedre); Lic. ind. de mecanică nr. 2 (5 catedre); Lic. ind. de mecanică nr. 3; Lic. ind. electrotehnic al M.E.E. (2 catedre); Lic. ind. pentru alimentație publică; Lic. ind. de mecanică nr. 2 și Lic. electrotehnic al M.T.T.; Șc. gen. nr. 15, Șc. gen. nr. 27 (cu filială a liceului de mecanică) și Șc. gen. nr. 14; Lic. ind. de navigație, Șc. gen. nr. 26 (cu filială a liceului de navigație) și Lic. economic; Șc. gen. nr. 9 (cu filială a liceului de mecanică).

JUDEȚUL GORJ

Municipiul Tg. Jiu: Lic. construcții (3 catedre); Gr. șc. chimie industrială; Șc. gen. nr. 2 și nr. 9; Șc. gen. Bălești și Ceauru (completare chimie); Lic. de mecanică Motru (2 catedre); Șc. gen. Turcinești și Rugi (completare chimie); Șc. gen. nr. 11 Tg. Jiu și Șc. gen. Drăguțești—Urechești (compl. chimie).

JUDEȚUL HUNEDOARA

Municipiul Deva: Lic. ind. energ.; Lic. ind. construcții; Lic. chimie ind.

Municipiul Hunedoara: Șc. gen. nr. 3 (cu filială de liceu real-umanist); Șc. gen. nr. 6.

Municipiul Petroșani: Lic. economic.

JUDEȚUL IAȘI

Municipiul Iași: Șc. gen. nr. 13; Șc. prof. Uzina mecanică Nicolina; Gr. șc. special nr. 2; Gr. șc. UCECOM; Lic. metalurgic; Lic. electrotehnic nr. 1 (2 catedre); Lic. de chimie nr. 1; Lic. de chimie nr. 2; Lic. mecanic nr. 1 (2 catedre); Lic. de textile și confecții (2 catedre).

JUDEȚUL ILFOV

Municipiul București: Lic. ped. învățători.

JUDEȚUL MARAMUREȘ

Municipiul Baia Mare: Șc. gen. nr. 9 (completare chimie) — cu filială a Lic. metalurgic; Șc. gen. nr. 12 (cu filială a lic. constr. de mașini); Lic. nr. 2; Lic. nr. 3; Lic. electrotehnică.

Municipiul Sighetu-Marmației: Șc. gen. nr. 8; Șc. gen. nr. 9; Lic. „Drazoș Vodă“; Lic. de mecanică; Gr. șc. torestier.

JUDEȚUL MEHEDINȚI

Municipiul Drobeta-Turnu-Severin: Lic. mec. nr. 1; Lic. mec. nr. 2; Șc. prof. energetică Gura Văii; Șc. gen. nr. 5 Schela Cladovei; Șc. gen. Șimian; Șc. gen. Șimian-Cerneți.

JUDEȚUL MUREȘ

Municipiul Tg. Mureș: Lic. real-umanist „Al. Papiu Ilarian“; Gr. șc. metalotehnic; Gr. șc. ind. lemnului; Gr. șc. construcții; Gr. șc. comercial; Șc. gen. nr. 1 (la clase cu lb. de predare maghiară); Șc. gen. nr. 1 (compl. chimie); Șc. gen. nr. 3 și nr. 8 (compl. chimie); Șc. gen. nr. 3 (la clase cu lb. de predare maghiară) — compl. chimie; Șc. gen. Sincrai (compl. chimie); Șc. gen. Singeorgiu de Mureș (compl. chimie).

Municipiul Sighișoara: Lic. nr. 1 (seral); Șc. gen. nr. 1 și nr. 2; Șc. gen. nr. 3, cu filială de liceu industr. textil-confecții (la clase cu lb. de predare germană).

Orașul Reghin: Lic. industrial.

Orașul Tirnăveni: Șc. gen. Bobohalma (cu filială de liceu de mecanică).

JUDEȚUL NEAMȚ

Orașul Bicaz: Liceul real-umanist. **Municipiul Piatra Neamț:** Centrul șc. chimie; Lic. energetic; Șc. gen. nr. 12; Șc. gen. nr. 13 și 15; Șc. gen. nr. 14; Șc. gen. nr. 6 și Centrul șc. forestier; Șc. prof. auto și Șc. gen. nr. 7.

Municipiul Roman: Lic. mec. agr.; Șc. prof. I. M.; Lic. ind. de construcții; Lic. nr. 2; Lic. de industrie alimentară.

JUDEȚUL OLT

Orașul Balș: Lic. ind. nr. 1 (compl. chimie); Lic. ind. nr. 2 (compl. chimie); Șc. gen. nr. 2 și Șc. gen. nr. 3, cu filială de lic. ind. (compl. chimie).

Orașul Caracal: Lic. ind. nr. 2 (compl. chimie).

Orașul Slatina: Lic. ind. textil (compl. chimie); Șc. gen. nr. 1, cu filială de lic. ind. constr. (compl. chimie); Șc. gen. nr. 5, cu filială de lic. ind. constr. (compl. chimie); Lic. ind. textil.

JUDEȚUL PRAHOVA

Municipiul Ploiești: Lic. „Al. I. Cuza“; Lic. de mec. nr. 2 (4 catedre); Lic. de mec. Teleajen; Lic. de mec. nr. 2 și Lic. ind. de chimie; Lic. pedagogic și Lic. de muzică și arte plastice; Casa pionierilor (foto-cinefilm); Casa pionierilor (cibernetică-cerc practic); Casa pionierilor (automatică-micii constructori); Casa pionierilor (mecanică-autocarturi).

Orașul Breaza: Lic. militar „D. Cantemir“; Lic. „A. Vlaicu“.

Orașul Cimpina: Lic. de mecanică nr. 1 (5 catedre); Lic. de electrotehnică; Lic. de mecanică nr. 2.

Orașul Mizil: Lic. agricol.

Orașul Plopeni: Lic. de mecanică.

Orașul Sinaia: Lic. de mecanică (2 catedre).

Orașul Urlați: Șc. gen.

JUDEȚUL SALAJ

Orașul Zalău: Liceul pedagogic.

JUDEȚUL SIBIU

Municipiul Sibiu: Lic. agricol; Lic. ind. alim.; Lic. de mecanică nr. 2; Lic. de mecanică nr. 1; Lic. de constr. nr. 2; Lic. de constr. nr. 1; Șc. prof. I.P.A.; Șc. gen. nr. 2 și Șc. gen. nr. 21 (la clase cu limba de predare germană).

JUDEȚUL SUCEAVA

Municipiul Suceava: Lic. „Ștefan cel Mare“ (2 catedre); Lic. „Petru Rareș“; Lic. ind. alimentară (2 catedre); Lic. ind. lemnului; Lic. construcții civile; Lic. constr. mașini.

Orașul Cimpulung: Lic. construcții.

Orașul Fălticeni: Lic. „Nicu Gane“.

Orașul Gura Humorului: Lic. mecanică.

Orașul Vatra Dornei: Lic. real-umanist.

JUDEȚUL TIMIȘ

Municipiul Timișoara: Lic. ind. pt. alimentație publică; Șc. prof. I. Mecanică (cu filială de liceu ind.) — 2 catedre; Lic. de construcții nr. 1 (seral) compl. chimie; Lic. de îmbunătățiri func. și gosp. apelor (compl. chimie); Lic. de electrotehnică nr. 2 (compl. chimie); Șc. prof. Intrepr. mecanică (cu filială liceu de mec.) compl. chim.

Municipiul Lugoj: Șc. prof. mec. agricolă — cu filială liceu de îmbunătățiri func. și gospod. apelor la cl. cu limba de predare germană — compl. chimie.

JUDEȚUL TULCEA

Municipiul Tulcea: Lic. „Spiru Haret“ (2 catedre); Lic. ind. de construcții (2 catedre); Lic. de mecanică (2 catedre); Lic. agricol (compl. chimie).

JUDEȚUL VASLUI

Orașul Vaslui: Șc. gen. nr. 1; Lic. electrotehnic; Gr. șc. construcții; Șc. prof. de pe lângă I.V.I.V. (2 catedre).

Municipiul Birlad: Gr. șc. I.R. (2 catedre); Șc. gen. nr. 1 și nr. 3 (compl. chimie).

Orașul Huși: Lic. agricol.

JUDEȚUL VÎLCEA

Municipiul Rm. Vilcea: Lic. „N. Bălcescu“ (2 catedre); Lic. ind. energetic; Lic. ind. constr. mașini; Gr. șc. chimie.

JUDEȚUL VRANCEA

Municipiul Focșani: Lic. agricol; Lic. de mec. nr. 1; Lic. de constr. (3 catedre); Lic. „Unirea“; Șc. gen. Goleşti (completare matematică).

MUNICIPIUL BUCUREȘTI

Sectorul 1: Lic. de mecanică nr. 9 I.R.M.A.; Lic. agricol-Băneasa

Sectorul 2: Lic. de mec. nr. 19 I.T.B. (2 catedre); Lic. de mec. nr. 7 M.E.I. (2 catedre); Lic. pt. prelucrarea lemnului-Pipera și Lic. de electrotehnică nr. 3-Pipera.

Sectorul 3: Lic. de mec. nr. 1 „23 August“; Lic. de metalurgie (2 catedre).

Sectorul 4: Lic. de chimie nr. 1 (2 catedre); Lic. de mec. nr. 10-I.O.R.; Lic. de mec. nr. 18 (4 catedre); Lic. de constr. nr. 2; Șc. gen. nr. 82 și Șc. gen. nr. 88; Șc. gen. nr. 79; Șc. gen. nr. 69 (cu filială de liceu mecanic).

Sectorul 5: Șc. gen. nr. 105 Popești-Leordeni și Șc. gen. nr. 93; Șc. gen. nr. 165 și Șc. gen. nr. 109; Lic. de mecanică nr. 21 „Autobuzul“ (2 catedre); Lic. de mecanică nr. 14 și Șc. gen. nr. 1; Lic. de electrotehnică nr. 1; Lic. de mec. nr. 5 I.M.G.B. (2 catedre); Lic. de construcții nr. 4 Popești-Leordeni (2 catedre); Șc. prof. de chimie nr. 2 Popești-Leordeni.

Sectorul 6: Șc. gen. nr. 136; Lic. de mecanică nr. 3 — Vulcan; Lic. de electrotehnică nr. 9 — Electromagnetica; Șc. gen. nr. 144 și Șc. gen. nr. 147; Șc. gen. nr. 133 (compl. chimie); Șc. gen. nr. 132 și Șc. gen. nr. 130 (compl. chimie).

Sectorul 7: Șc. gen. nr. 152 (cu filială a Liceului de mecanică nr. 4) și Șc. gen. nr. 166 (cu filială a Lic. de electrotehnică nr. 2); Șc. gen. nr. 169; Lic. de chimie nr. 2; Lic. de mecanică nr. 4 (2 catedre); Grup școlar UCECOM; Șc. gen. nr. 155 și Șc. gen. nr. 158 — Roșu (compl. chimie); Șc. gen. nr. 176 (compl. chimie).

Sectorul 8: Lic. de mecanică nr. 2 (2 catedre); Lic. de mecanică nr. 13; Lic. de mec. nr. 15.

CATEDRE DE CHIMIE**JUDEȚUL ALBA**

Orașul Aiud: Lic. mec.; Lic. agr. Ciumbud;

Orașul Blaj: Lic. ptr. prelucr. lemn.

Orașul Cugir: Lic. electrotehnic.

JUDEȚUL ARAD

Municipiul Arad: Lic. ind. mecanică nr. 1; Lic. ind. chimie.

JUDEȚUL ARGES

Municipiul Pitești: Lic. de mecanică nr. 2 și Lic. de constr. nr. 2; Lic. de mecanică Colibași și Șc. prof. Ștefănești.

Orașul Cimpulung: Gr. șc. I.M.M.

JUDEȚUL BIHOR

Municipiul Oradea: Șc. gen. nr. 2; Lic. de mec. nr. 2; Gr. șc. sanitar.

JUDEȚUL BISTRIȚA NĂSAUD

Orașul Bistrița: Lic. de mecanică; Lic. de electrotehnică; Lic. pt. prelucrarea lemnului (compl. Lic. „A. Mureșanu“).

Orașul Năsăud: Lic. silvic.

JUDEȚUL BOTOȘANI

Municipiul Botoșani: Grupul șc. electrotehnic.

JUDEȚUL BRAȘOV

Municipiul Brașov: Lic. de mecanică nr. 2; Șc. prof. „Rulmentul“ (cu filială a liceului de mecanică); Lic. agr. Budila.

Orașul Făgăraș: Lic. „Radu Negru“; Lic. de chimie (2 catedre).

JUDEȚUL BRĂILA

Municipiul Brăila: Șc. gen. nr. 2 și Șc. gen. nr. 24 (cu filială a lic. de mecanică); Șc. gen. nr. 28 și Șc. gen. nr. 27 (cu filială a lic. de metalurgie).

JUDEȚUL BUZĂU

Municipiul Buzău: Lic. de mecanică nr. 1; Lic. de textile și confecții și Lic. de electrotehnică; Lic. de mecanică nr. 3 și Lic. de mecanică agricolă.

JUDEȚUL CARAȘ-SEVERIN

Orașul Anina: Lic. minier (compl. fizică).

Orașul Caransebeș: Lic. ind. pt. prelucrarea lemnului; Lic. ind. pt. construcții de mașini.

JUDEȚUL CONSTANȚA

Municipiul Constanța: Lic. mec. C.F. Palas.

(Continuare în pag. a 8-a)

(Urmare din pag. a 7-a)

Orașul Medgidia : Gr. șc. I.M.U. (2 catedre) ; Șc. gen. nr. 3 (cu filială a liceului mecanic) ; Șc. gen. nr. 1 și Șc. gen. nr. 2 ; Șc. gen. nr. 4.

JUDEȚUL COVASNA

Orașul Sf. Gheorghe : Lic. ec. CEN-
TROCOOP (compl. la Liceul de meca-
nică nr. 1) ; Lic. de mecanică nr. 1 (cu
limba de predare maghiară).

JUDEȚUL DÎMBOVIȚA

Municipiul Tîrgoviște : Gr. șc. con-
strucții ; Gr. șc. metalurgic.

JUDEȚUL DOLJ

Municipiul Craiova : Lic. nr. 2
constr. ; Lic. nr. 2 electrotehnică ; Lic.
industrii alimentare ; Gr. șc. comer-
cial.

Orașul Calafat : Gr. șc. agr. (2 cate-
dre).

JUDEȚUL GORJ

Municipiul Tg. Jiu : Gr. șc. chimie
industr. (compl. fizică) ; Șc. gen. nr. 7
și nr. 10 (compl. fizică).

JUDEȚUL HUNEDOARA

Municipiul Deva : Lic. chimie ind ;
Lic. ind. energ. ; Lic. nr. 2.

Municipiul Hunedoara : Șc. gen. nr.
7 ; Lic. de metalurgie.

Municipiul Petroșani : Lic. economic.

JUDEȚUL IAȘI :

Municipiul Iași : Șc. gen. nr. 8 și Șc.
gen. nr. 25 ; Șc. gen. nr. 17 ; Lic. mec.
nr. 2 ; Lic. electrotehnic nr. 1 ; Lic. de
construcții nr. 2 ; Lic. electrotehnic nr.
2 și Lic. nr. 8 ; Lic. de alimentație pu-
blică.

JUDEȚUL MARAMUREȘ

Municipiul Baia-Mare : Lic. „Gh.
Șincăi”.

JUDEȚUL MEHEDINȚI

Municipiul Drobeta Turnu-Severin :
Lic. nr. 3 ; Lic. mec. nr. 2 ; Șc. gen. nr.
14 și Șc. gen. nr. 11 (cu filială de liceu
mecanică).

JUDEȚUL MUREȘ

Orașul Tirnăveni : Gr. șc. de chimie.

JUDEȚUL NEAMȚ

Municipiul Piatra Neamț : Centrul
șc. chimie ; Șc. gen. nr. 14 și Șc. gen.
nr. 16.

Municipiul Roman : Liceul de indus-
trie alimentară.

JUDEȚUL OLT

Orașul Slatina : Lic. ind. textil.

JUDEȚUL PRAHOVA

Orașul Cîmpina : Lic. de mecanică
nr. 1 ; Lic. de mecanică nr. 2.

Orașul Sinaia : Lic. de mecanică.

JUDEȚUL SIBIU

Municipiul Sibiu : Șc. prof. I.P.A.

JUDEȚUL SUCEAVA

Municipiul Suceava : Șc. gen. Ițcani ;
Lic. ind. alimentară ; Lic. constr. ma-
șini ; Lic. ind. lemnului.

Orașul Cîmpulung : Lic. ind. con-
strucții.

Orașul Fălticeni : Șc. gen. nr. 2
(compl. fizică).

Orașul Gura Humorului : Lic. me-
canică.

Orașul Vatra Dornei : Lic. real-
umanist.

JUDEȚUL TIMIȘ

Municipiul Lugoj : Lic. agricol.

JUDEȚUL TULCEA :

Municipiul Tulcea : Lic. „Spiru C.
Haret” ; Lic. ind. de construcții (compl.
Lic. agricol) ; Lic. de mecanică (2 cate-
dre) ; Lic. de ind. alimentară.

JUDEȚUL VASLUI

Orașul Vaslui : Lic. electrotehnică ;
Gr. șc. construcții ; Șc. prof. de pe
lingă I.V.I.V. și Șc. gen. nr. 1.

Municipiul Bîrlad : Grup șc. I.R.

Orașul Huși : Lic. agricol.

JUDEȚUL VÎLCEA

Municipiul Rm. Vilcea : Liceul
„V. Roaită” ; Lic. constr. mașini ; Gr.
șc. chimie.

JUDEȚUL VRANCEA

Municipiul Focșani : Lic. de construc-
ții ; Lic. agricol.

MUNICIPIUL BUCUREȘTI

Sectorul 1 : Lic. de mecanică nr. 9
I.R.M.A. (2 catedre).

Sectorul 2 : Lic. pt. prelucrarea lem-
nului-Pipera ; Lic. de electrotehnică
nr. 3 și Lic. de electrotehnică nr. 7.

Sectorul 5 : Lic. de mecanică nr. 14
(2 catedre) ; Lic. de mecanică nr. 21
„Autobuzul” ; Lic. de mec. nr. 5 (2 ca-
tedre) ; Lic. de construcții nr. 4 (2 cate-
dre).

Sectorul 8 : Lic. de mecanică nr. 15 ;
Lic. de mec. nr. 20.

CATEDRE DE BIOLOGIE**JUDEȚUL ARAD**

Municipiul Arad : Lic. ind. mec. nr.
1, Lic. ind. textilă și confecții și Lic.
sanitar (compl. igienă) ; Lic. ind. mec.
nr. 2 și Lic. ind. ptr. alimentație pu-
blică (compl. igienă) ; Lic. ind. imbun-
ătășiri funciare și Lic. ind. constr.
nr. 1 (compl. igienă) ; Lic. ind. chim. ;
Lic. ind. pt. prelucrarea lemnului și
Lic. ind. electrotehnic (complet. igie-
nă) ; Lic. nr. 5 (cu limba de predare
germană).

JUDEȚUL ARGES

Municipiul Pitești : Șc. gen. Ștefă-
nești-Golești (în completare agricult. și
chimie) ; Lic. economic (microbiologie-
igiena mărfurilor, compl. chimie) ;
Lic. de mecanică Colibași și Lic.
de textile și conf.

Orașul Curtea de Argeș : Lic. agricol.

JUDEȚUL BISTRIȚA-NĂSAUD

Orașul Bistrița : Lic. de electroteh-
nică (compl. Lic. de mecanică).

Orașul Năsăud : Lic. silvic.

JUDEȚUL BRAȘOV

Municipiul Brașov : Lic. agr. Budila.

JUDEȚUL BRĂILA

Municipiul Brăila : Șc. gen. nr. 1, Șc.
gen. nr. 27 și Șc. gen. nr. 28 (cu filială
a lic. de mecanică) ; Lic. „Gh. M. Mur-
goc” ; Lic. de mec. și Șc. gen. nr. 20 ;
Lic. de constr. și Lic. econ. „I. Ghica” ;
Lic. de chimie ind. și Șc. gen. nr. 20.

JUDEȚUL BUZĂU

Orașul Rîmnicu Sărat : Șc. gen. nr.
1 (compl. chimie).

JUDEȚUL CARAȘ-SEVERIN

Orașul Băile Herculane : Șc. gen.
(compl. preg. tehn. productivă).

JUDEȚUL DÎMBOVIȚA

Municipiul Tîrgoviște : Gr. șc. meta-
lurgic și Lic. nr. 3 mecanică (complet.
igienă) ; Gr. șc. construcții mașini și
Gr. șc. petrol (complet. igienă) ; Șc.
gen. nr. 6 (cu filială a lic. ind. meca-
nică).

Orașul Găești : Lic. real-umanist.
Orașul Pucioasa : Casa pionierilor
(cerc pomicultură și agricultură).

JUDEȚUL DOLJ

Municipiul Craiova : Lic. chim. ind.
și Lic. mec. nr. 2 ; Lic. ind. alimentare
și Lic. imb. func. ; Lic. mec. nr. 1 și
Lic. mec. agric. (complet. igienă) ; Șc.
gen. nr. 30 ; Cămin șc. nr. 8 (compl.
chimie) ; Șc. gen. nr. 26 — Mofleni
(compl. agricultură).

JUDEȚUL GORJ

Municipiul Tg. Jiu : Lic. chimie in-
dustrială și Lic. economic (compl. igie-
nă) ; Șc. gen. nr. 10 (compl. agricultu-
ră) ; Șc. gen. Turcinești — Rugi (com-
pletare agricultură) ; Lic. construcții
(compl. igienă).

JUDEȚUL HUNEDOARA

Municipiul Deva : Șc. gen. nr. 4 (cu
filială de liceu real-umanist).

Municipiul Petroșani : Șc. gen. nr. 2.

JUDEȚUL MARAMUREȘ

Municipiul Baia-Mare : Șc. gen. nr.
5 (compl. chimie).

Municipiul Sighetul-Marmației : Lic.
„Dragoș Vodă” la clase cu limba de
predare ucraineană (compl. chimie).

JUDEȚUL MUREȘ

Municipiul Sighișoara : Lic. real-
umanist nr. 1 ; Casa pionierilor (cerc
prietenii naturii).

Orașul Reghin : Șc. gen. nr. 5 (la
clase cu lb. de predare germană) —
compl. geografie.

JUDEȚUL NEAMȚ

Municipiul Piatra-Neamț : Centrul
școlar chimie.

JUDEȚUL PRAHOVA

Municipiul Ploiești : Lic. „Mihai Vi-
teazul” ; Lic. de mec. nr. 2 ; Lic. ener-
getic și Lic. ind. de construcții ; Lic.
ind. de chimie și Centrul șc. de chimie ;
Centrul școlar de chimie și Lic. mec.
Teleajen ; Șc. gen. nr. 3 și Șc. gen. nr.
31 ; Șc. gen. nr. 30 și Lic. sanitar ;
Orașul Mizil : Lic. agricol (compl. 6
ore chimie).

JUDEȚUL SIBIU

Municipiul Mediaș : Casa pionierilor
(cerc micii naturaliști) ; Șc. gen. nr. 5
(la clase cu lb. de predare germană) —
completare geografie.

JUDEȚUL SUCEAVA

Municipiul Suceava : Lic. „Petru Ra-
reș”.

JUDEȚUL TELEORMAN

Municipiul Tr. Măgurele : Lic. ind.
chimie ; Lic. agricol ; Șc. gen. nr. 4
(compl. geografie) — cu filială de lic.
ind. chimie.

Orașul Alexandria : Lic. agric. ; Lic.
constr. și Lic. mecanică.

Orașul Roșiorii de Vede : Lic. agri-
col.

JUDEȚUL TIMIȘ

Orașul Buziaș : Lic. real-uman st.

JUDEȚUL TULCEA

Municipiul Tulcea : Lic. „Spiru Ha-
ret” ; Lic. de mecanică (compl. igienă).

JUDEȚUL VÎLCEA

Municipiul Rm. Vilcea : Șc. gen.
nr. 2.

JUDEȚUL VRANCEA

Municipiul Focșani : Lic. agricol ;
Lic. „Unirea” ; Lic. de construcții
(compl. la Lic. pt. prelucrarea lemnu-
lui).

MUNICIPIUL BUCUREȘTI

Sectorul 1 : Lic. nr. 21 (cu limba de
predare germană) — 2 catedre.

CATEDRE DE GEOGRAFIE**JUDEȚUL ALBA**

Orașul Blaj : Șc. gen. nr. 2 (compl.
istorie).

Orașul Cugir : Șc. gen. nr. 2 ;
Orașul Sebeș : Lic. real-umanist ; Șc.
gen. nr. 2.

JUDEȚUL ARGES

Orașul Curtea de Argeș : Șc. gen. nr.
4 și Șc. gen. nr. 5.

JUDEȚUL COVASNA

Orașul Sf. Gheorghe : Lic. real-
umanist nr. 2 (cu limba de predare
maghiară).

JUDEȚUL DÎMBOVIȚA

Municipiul Tîrgoviște : Șc. gen. nr. 6
(cu filială a Lic. industrial de meca-
nică).

JUDEȚUL DOLJ

Municipiul Craiova : Șc. gen. nr. 29
(compl. biologie) ; Șc. gen. nr. 30 ; Gr.
șc. special, nr. 5.

CARTEA PEDAGOGICĂ

La Biblioteca centrală pedagogică găsiți :

■ „Casa de jucării. Manual auxi-
liar pentru profesorii de in-
struire practică și conducătorii de
cercuri”, de V. T. Vecerski, Moscova,
Prosvetșenie, 1972, 176 pagini, cota
B.C.P. III 59 157.

Cartea cuprinde: Introducere. I. Pro-
bleme instructiv-metodice. Organizarea
și activitatea casei de jucării. Fabrica
pionierească de jucării. Instrumente,
aparate, utilaje. II. Confectionăm ju-
cării și ne jucăm. Jocurile didactice.
Figurile geometrice pliante. Jocurile
de masă. Șarade. Figurile plane pian-
te. Șarade pliante în relief. Șarade de
mișcare. Labirinte. Alte șarade. Jocu-
rile pentru precizie, abilitate, îndem-
nare. Jocurile sportive de masă și cu
machete. Jocurile distractive liniștite.
Jocurile pentru perseverență. Jocurile
cu sfirleaza. Jocurile și jucăriile cu
elemente tehnice. Jucăriile meca-
nice. Jucăriile electrice. Jocurile elec-
trice. Jocurile copiilor în aer liber cu
folosirea utilajelor sportive. Atracțiuni.

■ „Pentru activitățile expresive și
recreative la clasa întâi”. Sub în-
grijirea Terezei Belforti. Brescia, La
scuola, 1968, 95 pag. cu figuri. Cota
B.C.P. II 57 915.

JUDEȚUL GORJ

Municipiul Tg. Jiu : Lic. pedagogic ;
Șc. gen. nr. 5 și Șc. gen. Ceauru.

JUDEȚUL HUNEDOARA

Municipiul Petroșani : Șc. gen. nr. 5
(cu filială de liceu de mecanică).

JUDEȚUL MARAMUREȘ

Municipiul Baia Mare : Casa pionie-
rilor (orientare turistică).

JUDEȚUL NEAMȚ

Municipiul Roman : Șc. gen. nr. 6.

JUDEȚUL PRAHOVA

Municipiul Ploiești : Șc. gen. nr. 3 și
Șc. gen. nr. 31 ; Casa pionierilor (tu-
rism-orientare turistică).

JUDEȚUL SATU MARE

Municipiul Satu Mare : Șc. gen. nr.
2 (cu l. de predare maghiară).

JUDEȚUL SIBIU

Municipiul Mediaș : Șc. gen. nr. 2.
Orașul Cisnădie : Casa pionierilor
(meteorologie-turism).

JUDEȚUL SUCEAVA

Orașul Cîmpulung : Șc. gen. nr. 3.

JUDEȚUL TULCEA

Municipiul Tulcea : Lic. nr. 1

JUDEȚUL VÎLCEA

Municipiul Rm. Vilcea : Șc. gen. nr.
2 (compl. Șc. gen. nr. 1).

MUNICIPIUL BUCUREȘTI

Sectorul 1 : Lic. nr. 21 (cu limba
de predare germană).

CATEDRE DE PEDAGOGIE**JUDEȚUL ALBA**

Orașul Abrud : Lic. pedagog. (compl.
psihologie).

JUDEȚUL BRAȘOV

Municipiul Brașov : Lic. pedagogic.

JUDEȚUL DOLJ

Municipiul Craiova : Lic. pedag. ;
Lic. pedag. (pedagogie preșcolară).

JUDEȚUL GORJ

Municipiul Tg. Jiu : Lic. pedagogic.

JUDEȚUL HARGHITA

Municipiul Odorheiu Seculesc : Lic.
pedagogic de învățători (2 catedre) —
compl. psihologie.

JUDEȚUL ILFOV

Municipiul București : Lic. pedag. de
învățători (2 catedre).

Municipiul Giurgiu : Lic. pedag. de
educatoare.

JUDEȚUL TIMIȘ

Municipiul Timișoara : Lic. pedag.
„E Murgu”.

MUNICIPIUL BUCUREȘTI

Sectorul 7 : Lic. pedag. de educatoare.