

ZORI ZORII

COTIDIAN DE CPINII ȘI INFORMAȚII AL VĂII JIULUI

ANUL III, NR. 669

SIMBATA, 18 IULIE 1992

8 PAGINI — 10 LEI

VACANȚA PARLAMENTARĂ

Miercuri, 15 iulie, sesiunea celor două camere legislative s-a încheiat. Parlamentarii au intrat în vacanță. Bilanțul sesiunii este reprezentat de adoptarea unui șir de legi organice și administrative. Dar ceea ce a ieșit cu mult mai clar în evidență este de domeniul politic. Frontul Salvării Naționale, care dispunea până nu demult de o majoritate confortabilă în Senat și în Camera Deputaților, n-a mai reușit, în ultimele săptămâni, să-și continue programul legislativ de adâncire a reformei economice. Propunerile reprezentanților FSN de a se pune în discuție câteva proiecte de legi s-au izbit de refuzul categoric al birourilor Senatului și Camerei Deputaților, acestea fiind dominate net de senatorii și deputații Frontului Democrat al Salvării Naționale. Fisura din Front se adâncește. Far perspectiva apropiatei campanii electorale pentru alegerile generale și prezidențiale lasă să se întrevadă că se va da o bătălie aprigă în vederea câștigării simpatilor electoratului.

Dar și alte modificări semnificative au mai caracterizat începutul vacanței parlamentare și legislative. O serie de deputați și senatori și-au părăsit partidele care i-au propulsat în forurile legislative, schimbându-și culoarea și opțiunile politice. Configurația parlamentului s-a modificat profund. Opoziția a câștigat,

astfel, teren și depune eforturi mari pentru a-și coaliza forțele în jurul Convenției Democratice.

Până la viitoarea sesiune parlamentară, guvernul a primit împuterniciri speciale. S-au făcut tot felul de speculații care au creat o stare de îngrijorare ca urmare a întârzierii promulgării

Între zvon și realitate

Legii electorale de către președintele Ion Iliescu. Există tendințe clare ale unor partide de a atrage cu orice preț grupările sindicale în jocul politicii. Iar unele sindicate cochetează cu această idee, având exemplul sindicatului „Solidaritatea” din Polonia. Sint curtate, în acest scop și sindicatele minerilor, care nu și-au manifestat — cel puțin până acum — preferințele. În schimb se lansează și circula zvonuri prin care se încearcă incitarea minerilor. Un astfel de zvon a fost lansat de postul local de televiziune Deva, de o așa zisă „ziaristă”, soția unui anume Corcoz. Cică nu mai puțin de 10 din minele bazinului carbonifer al Văii Jiului se vor închide, lăsând astfel pradă șomajului mii de mineri. Urmărește oare

cineva, cu tot dinadinsul să-i scoată, dirijat, pe mineri din nou în stradă, la o nouă mineriadă?

Pausa legislativă oferită de vacanța parlamentară lasă loc fără îndoială, și altor speculații cu caracter politic. Partidul Național Liberal s-a desprins de Convenția Democrată și a hotărât să meargă singur în viitoarele alegeri. Faptul a stîrnit disensiuni. Se anunță iminenta înființării unui partid liberal al tinerilor și au loc dispute în conducerea Aripii Tinere.

La rîndul ei Uniunea Democrată a Maghiarilor, prin reprezentanții săi de vază, nu scapă nici un prilej pentru a-și exprima hotărârea de a lupta până la capăt, printre altele, pentru modificarea actualii Constituții a României.

Pe măsură ce ne apropiem de momentul declanșării campaniei electorale, stabilită oficial, la 27 iulie, febra electorală crește. Trecurile spectaculoase ale parlamentarelor pe parcursul mandatului lor de la un partid la altul sau în rîndurile independenților nu exprimă decât parțial voința alegătorilor. Adevărata poziție a electoratului va ieși la iveală în toamnă, dar cu condiția unei prezentări masive la vot.

Până atunci, probabil că răspîndirii de zvonuri vor mai încerca marea cu degetul, profitînd de vacanța parlamentară.

Viorel STRAUP

stirea,

piinea cotidianului

INDEMNIZAȚIE DE SPRIJIN PENTRU ȘOMERI

După ce perioada de șomaj a fost mărită în mai multe etape, recent, parlamentul a finalizat Legea de acordare a indemnizației de sprijin pentru șomerii care nu reușesc să se încadreze în cele 270 zile cît primesc ajutorul de șomaj. Această indemnizație se va acorda pe o durată de 18 luni, după perioada acordării ajutorului de șomaj, valoarea indemnizației fiind stabilită la 40 la sută din salariul minim indexat pe economie.

Dorința lui: o baracă în cimitir

Pînă în urmă cu doi-trei ani avea una. Nu prea arătoasă, dar bună pentru ținut uneltele. A venit însă un vînt puternic și i-a pus-o la pămînt. Acum, Mircea, gospodarul de la cimitirul din Vulcan, se plînge că n-are unde să-și depoziteze sculele. De vreo două ori le-a pîtit printre tufe. Cînd să le ia, după aia, să meargă să sape o groapă, nu le-a mai găsit,

I le furase careva. „Tot vreunul din ăsta, rom, ca mine”, și a dat el cu pîrerea.

Pe șefii lui i-a tot rugat să-l dea lemn de o baracă. Atît, lemn, că de ridicat o ridică împreună cu ai lui. Că-s mulți. Pînă acum a primit doar vorbe. Și cu astea nu se poate construi. Dar el încă speră să-și vadă dorința realizată: o baracă-n cimitir.

Gheorghe OLTEANU

Expoziție

Subfiliala Petroșani a Crucii Roșii Române organizează, la Casa de cultură din Petroșani, o expoziție cu vinzare, care cuprinde obiecte de îmbrăcăminte și încălțăminte. Acestea vor putea fi văzute — și eventual achiziționate — în zilele de 18 și 19 iulie, între orele 11—18. (P.N.)

Frontul vulcănean își caută matea

„Azi (ieri — n.n.) se va ține ședința organizației noastre — mi-a declarat unul dintre factorii din conducerea organizației FSN din Vulcan —, ocazie cu care vom lamuri strategia noastră de viitor”. La întrebarea cărei aripi i se va alinia organizația — celei

a d-lui Roman sau FDSN-ului Iliescian —, același interlocutor a declarat că „probabil se va opta pentru FDSN, dat fiind că — se aude — la viitoarele alegeri FSN Roman va face alianță cu UDMR”.

Gheorghe OLTEANU

Din sumar:

Programul TV săptămînal

(pag. a II-a)

Horoscop

(pag. a VIII-a)

LUPENI

O inițiativă salutară

„Curierul primăriei”

La Lupeni a apărut primul număr al buletinului de informații „Curierul Primăriei”. Deși realizat cu mijloace locale modeste — multiplicare prin xerox, buletinul se impune printr-o tematică bogată, de mare interes, care denotă un prim pas convingător în realizarea de dorinței pe care și l-a propus colectivul redacțional chiar prin editorial — ca buletinul de informații al Primăriei să devină un mijloc deschis oricărui opinii constructive, de încurajare a unui dialog eficient între administrație și cetățenii urbei, în fața numeroaselor probleme care și așteaptă soluționarea. „Osmoza dintre dumneavoastră și noi, va fi benefică pentru cele mai chibzuite măsuri” — se spune în editorialul buletinului. În spiritul transparenței, ediția pune în fața cititorilor în mod deschis „durerile” administrației, care sînt ale întregii localități, între care, bugetul Primăriei ridicol de mic și cheltuielile de-a dreptul uriașe, curățenia orașului, a alimentării cu apă rece și caldă, problema pînii, soarta coloniei Ștefan, escaladarea infracțiunilor etc., etc.

Bogata în informații multiple și diverse, „Curierul Primăriei” are și o grafică elevată. Dar, dacă există inspirație, talent și dorința de-a face, și cu un xerox se poate realiza un lucru util și benefic. În această privință, și sub raportul designului, „Curierul Primăriei” este o reușită... ceea ce pronuțe ca și viitoarele apariții ale periodicului să fie pe măsura așteptărilor. Mult succes! (I.D.).

Un șef de gară și criza de piine !

Populația Văii Jiului este rugată să nu intre în panică dacă astăzi aprovizionarea cu piine va fi mai puțin satisfăcătoare decît în timpul săptămînii. Situația creată este independentă de voința Societății Comerciale „Splend” S.A. Petroșani, dar ea are unele cauze care trebuie cunoscute de oamenii municipiului nostru.

Pentru luna în curs, Fabrica de piine din Petroșani a primit lașă de un necesar de 2 700 tone, o repartitie de 2 400 tone de grâu, din care 2 000 tone din județ, iar 400 tone din județul Mehedinți. Dacă pentru cele 2 000 de tone se pare nu vor fi probleme, după cum ne spunea dl. director comercial Pristavu, pentru cele 400 tone din județul Mehedinți nu s-a primit încă nîl o confirmare, iar stocul de făină la fabrică este de mai multă vreme zero.

Problema lipsei de piine de astăzi are după cum afirma directorul societății, dl. Ing. Marc, o altă cauză, care de data asta are în spatele ei un om. Este vorba de șeful de gară din Barbăteni, dl. Olah.

Dar, iată cum s-au întîmplat lucrurile. După zile și nopți nedormite, în care încălecorii de la Fabrica de piine din Petroșani, însoțiți de dl. director Pristavu, au asigurat încălecorii a patru vagoane cu grâu și le-au expediat urgent în gara Barbăteni, acestea au ajuns joi dimineață în gară, urmînd să intre imediat la moară la descărcat. Desi au sosit joi, în jurul orei șase dimineața, dl. Olah a refuzat să le dirijeze spre moară, sechestrînd,

după spusele conducerii fabricii de piine, documentele de însoțire, fără care preparația nu a putut efectua manevrele de ducere la moară. Motivul acestui refuz îl constituie răzbunarea șefului de gară pe șeful morii, pentru unele neînțelegeri legate de deraierea unui vagon în incinta morii.

Discuțiile și rugămintele au durat toată ziua și s-a ajuns cu scandalul pînă la prefectură. Dar tot degeaba. Abia noaptea pe la ora opt inima șefului de gară s-a înmuiat și au ajuns vagoanele la moară. Iar moara a început să macine în jurul orei 1 noaptea, după o zi de staționare, nereușind să producă în timp util făina necesară asigurării pînii pentru ziua de vineri și sîmbata dimineața.

În această situație, conducerea fabricii de piine a hotărît să se lucreze în regim normal și sîmbătă toată ziua, iar secția din piață va funcționa și duminică dimineața. Deci, duminică vor funcționa și magazinele fabricii de piine și se va rezolva problema, chiar dacă sîmbătă vom rămîne unii fără piine. Sigur, problema se rezolvă, în extremis, dar credem că în fața unei asemenea situații, Regionala CFR Timișoara trebuie să se implice mai mult în disciplinarea salariatului său, care nu are dreptul să se joace cu piinea oamenilor, mai ales că, după cite am înțeles, nu e prima dată cînd acesta face figuri fabricii de piine Petroșani. (G.C.).

Programul TV săptămânal

PETRIȚA

Astăzi și mâine

MEMORIALUL GICU POPA

PROGRAMUL MANIFESTARILOR:
SIMBATA, 18 IULIE. CLUBUL SINDICATULUI E.M. LONEA

■ Ora 17. Intilnirea membrilor cenaclului literar-muzical „VENUS” cu iubitorii de literatură. Vor citi din lucrările lor: Elisabeta Bogașan, Ionel Zmău, Petre Braiț, Ioan Dan Bălan, Ludovic Repăș ș.a.

■ Ora 19. SEARA CULTURALA IN AER LIBER DEDICATA LUI I.D. SIRBU ȘI GICU POPA.

DUMINICA, 19 IULIE. CLUBUL SINDICATULUI E.M. PETRIȚA.

■ Ora 9. Concert de muzică de promenadă susținut de Fanfara minerilor din oraș.

■ Ora 9,30. Inceperea parăzii portului popular.

PRIMARIA PETRIȚA

■ Ora 10. Festivitate de decernare a titlului de cetățean de onoare al orașului Petrița unor personalități ale vieții culturale a localității.

MORMINTUL LUI GICU POPA, IN CIMITIRUL DE LA LONEA

■ Ora 10,30. Slujbă de pomenire oficiată de un sobor de preoți.

CLUBUL SINDICATULUI EM LONEA

■ Ora 11. Finalele competițiilor de tenis de masă și sah.

■ Ora 11. Concurs: „Gicu Popa, mit și realitate”.

■ Ora 13. Debutul concursului de interpretare a muzicii populare pentru secțiunile interpreți vocali și instrumentiști

■ Ora 18. GALA LAUREAȚILOR, RECITALURILE INVITAȚILOR

■ Ora 19. Seară distractivă.

SPONSORII MANIFESTARII:

— Consiliul județean Hunedoara, Sindicatul E.M. Petrița și E.M. Lonea, Sindicatul Uzinei de preparare a cărbunelui Petrița, ziarul „ZOR NOI”, S.C. INDCROM SRL (patroni Fane Rotea și Petre Dobre), Societatea muzicală „Acustic” SRL.

ORGANIZATORI:

— Primăria Petrița, Clubul sindicatelor EM Lonea, Consiliul administrației publice locale și Consiliul local al E.S.N.

Acesta a fost Gicu Popa

S-a născut în ziua de 17 mai 1926, la Valeni, județul Dimbovița. La vârsta de 15 ani a debutat în corul căminului cultural, dirijat de învățătorul său, D. Diaconescu. Va prelua în scurt timp conducerea corului. Tot în sat inființează și o formație de dansuri românești.

În anul 1949 îl găsim învățător în comuna Lunca Cernii din județul Hunedoara. În anul 1951 este director de școală la Densus, unde inființează o formație de dansuri. Începând cu 1 septembrie 1953, îl întâlnim în Valea Jiului, mai întâi ca învățător la școala generală nr. 2 Lonea și apoi, peste ani, la alte școli generale din Valea Jiului, inclusiv Școala populară de artă. Este absolvent al Conservatorului din București și al Seminarului Teologic Ortodox. Inființează, mai exact, reînființează un cor al minerilor din Petrița în anul 1955, formație cu care cucerește la nivel național Recunoaștere deplină a municipii sale plină de abnegație. În slujba culturii oamenilor Valea Jiului, de care s-a legat cu toată ființa, până la trecerea în neființă. Corul minerilor petrițeni a avut în repertoriu, sub conducerea sa, mai multe zeci de piese din

literatura corală românească. A preluat pentru cor cinstite repertorii populare românești. A desfășurat o vie activitate de culegător de folclor, a condus formații muzicale alcătuite din interpreți la instrumente populare, reînviind tradiția flautășilor în Valea Jiului. De la Cîmpu lui Neag la Cîmpu este recunoscut ca un neobosit folclorist. Culegerile sale își vor găsi oricând loc în marile fonotece folclorice ale țării. Din păcate, individul fără scrupule, fără demnitate umană, au reușit, după anul 1990, anul trecerii în neființă a lui Gicu Popa, să sustragă benzile cu înregistrări și o țară învechită este pagubită de un răutate fără precedent, de valoni care aparțin culturii naționale.

A fost distins cu cele mai înalte distincții culturale ale țării. Cea mai dragă însă, din păcate nu a putut să o primească așa timp cât a fost în viață. Este vorba de decernarea titlului de „Cetățean de onoare al Petriței”, titlu care îi va fi decernat mâine, post mortem, la Petrița. O reparație morală pentru care eram datorii cu toții.

Horățiu ALEXANDRESCU

LUNI, 20 IULIE 1992

14,00 Actualități.

14,10 Calendarul zilei.

14,20 WORLDNET USIA.

15,05 Columbia — țara cafelei.

15,20 Avanspremiera săptămânii.

15,40 Tineri talente: Adriana Tordai și Dorin Mara.

16,00 Cheia succesului.

16,30 Muzica pentru toți. Muzică ușoară.

17,00 Actualități.

17,05 Emisiune în limba maghiară. Știri, corespondențe.

18,35 Pro patria.

19,30 Desene animate. CASA ZBURATOARE.

20,00 Actualități.

20,35 Sport.

20,45 Tezaur. Vechi melodii, noi variante interpretative.

21,10 Studioul economic.

21,35 Teatru TV. CLIVE ȘI ANNA de Ion Rățiu în colaborare cu Jane Cobb.

23,40 Actualități.

23,55 Confluente.

0,25 Închiderea programului.

MARȚI, 21 IULIE 1992

7,00 Programul Televiziunii Naționale din Republica Moldova. Telematinal.

10,00 Actualități.

10,20 Calendarul zilei.

10,30 Ecran de vacanță. BACKSTAR.

11,00 TV5 EUROPE. Să nu ne facem iluzii! Documentar. SUPER CHANNEL.

12,10 Ora de muzică.

13,00 Interferențe.

13,30 Muzica pentru părinți.

14,00 Actualități.

14,20 Tradiții. Călușul.

14,30 Avanspremiera TV.

14,55 Televacanța școlară.

15,30 Cursuri de limbi străine.

16,00 Muzica pentru toți.

16,30 Conviețuiri.

17,00 Actualități.

17,05 Repere transilvane. Emisiune realizată de Studioul de Radioteleviziune Cluj.

17,35 Votul folcloric.

18,00 Salut prieten!

19,00 Studioul economic.

19,30 Desene animate. CASA ZBURATOARE. Ultimul episod.

20,00 Actualități.

20,35 Sport.

20,45 Telematinal. INDRAGOSTIȚII DIN VERONA. (Franța, 1949).

22,30 Cultura în lume.

23,00 Actualități.

23,15 Jazz-fan.

23,45 Închiderea programului.

MIERCURI, 22 IULIE 1992

7,00 Programul Televiziunii Naționale din Republica Moldova. Telematinal.

10,00 Actualități.

10,20 Calendarul zilei.

10,30 Film serial. MARC ȘI SOPHIE. Episodul 2.

11,30 Super Channel.

12,10 Ora de muzică.

12,30 Vârsta a treia. Au nevoie de noi! Reportaj.

13,30 Audio-visual studio.

14,00 Actualități.

14,20 Civilizația montană.

14,50 Avanspremiera TV.

14,55 Televacanța școlară.

15,30 Cursuri de limbi străine.

16,00 Tineri interpreți de muzică populară.

16,20 Lumea sportului.

16,50 Tragerea Pronoexpres.

17,00 Actualități.

17,05 Arte vizuale.

17,30 15, 16, 17, 18.

18,00 Televiziunea vă ascultă!

18,30 Studioul muzicii ușoare.

19,00 Studioul economic.

19,30 Desene animate. MICHELE VAILLANT.

20,00 Actualități.

20,35 Sport.

20,45 Film serial. VIRGINIE ÎȘI FACE DE CAP!

21,45 Dosarele istoriei. Aproape un secol de film documentar.

22,05 Pro muzica.

22,35 În fața națiunii.

23,05 Universul cunoașterii.

23,50 Actualități.

24,00 Închiderea programului.

JOI, 23 IULIE 1992

7,00 Programul Televiziunii Naționale din Republica Moldova. Telematinal.

10,00 Actualități.

20 - 26 IULIE

10,20 Calendarul zilei.

10,30 Ecran de vacanță. BLACKSTAR.

11,00 TV5 EUROPE.

11,45 Sub semnul piramidelor.

12,10 Ora de muzică.

13,00 Oameni de limbă noi.

13,30 Varietăți internaționale.

14,00 Actualități.

14,20 Conviețuiri.

14,50 Televacanța școlară.

15,30 Cursuri de limbi străine.

16,00 Muzica pentru toți.

16,30 Forum.

17,00 Actualități.

17,05 Repere moldave. Emisiune realizată de Studioul de Radioteleviziune Iași.

17,35 Drumuri în memorie.

18,00 Tele-discul muzicii populare.

18,20 Simpozion.

19,00 Studioul economic.

19,30 Desene animate. MICHELE VAILLANT.

20,00 Actualități.

20,35 Sport.

20,45 Film serial. DALLAS. Episodul 147.

21,40 Reflecții rutiere.

21,55 În fața națiunii.

22,25 Microrecital. Al Bano și Romina Power.

22,40 Reporter '92.

23,10 Actualități.

23,25 Stadion.

VINERI, 24 IULIE 1992

7,00 Programul Televiziunii Naționale din Republica Moldova. Telematinal.

10,00 Actualități.

10,20 Calendarul zilei.

10,30 Film artistic. DRUMUL SPRE DAMASC. (Franța).

12,10 SUPER CHANNEL.

12,40 Descoperirea Planetei.

13,00 Ora de muzică.

14,00 Actualități.

14,20 Mondo-muzica.

14,40 Medicina pentru toți.

15,10 Soprana Florența Marinescu, în patru roluri lirice.

15,25 Televacanța școlară.

16,00 Muzica pentru toți.

16,20 Limba noastră.

16,50 Tragerea Loto.

17,00 Actualități.

17,05 Emisiune în limba germană. Știri, noutăți, inițiative.

18,05 Voce din diasporă. (II).

18,30 Magazin TV. Partea I.

20,00 Actualități.

20,35 Sport.

20,45 Film serial. DESTINUL FAMILIEI HOWARD.

21,45 Magazin TV. Partea a II a

24,00 Actualități.

0,10 Intilnirea de la miezul nopții. De vineri până vineri.

SIMBATA, 25 IULIE 1992

9,00 Bună dimineața!

9,50 Șahul de la A la Z.

10,00 Actualități.

10,10 Ecran de vacanță. TIP-TOP, MINI-TOP.

11,10 Alfa și Omega.

12,00 Itinerarii spirituale.

12,30 Ora de muzică.

13,30 7X7.

14,00 Actualități.

14,10 Reflecții rutiere.

14,20 Ecran de vacanță. DESENE ANIMATE.

14,45 Magazin cinematografic.

15,45 Al doilea război mondial.

16,15 Trei din zece pentru un show.

17,25 Buletin olimpic.

17,35 Gong!

18,05 Mapamond.

18,35 Telemiciopedia.

19,20 Film serial. TWIN PEAKS. Episodul 10.

20,30 Actualități.

20,55 Jocurile olimpice de vară, 1992. Ceremonia de deschidere. Transmisiune directă de la Barcelona.

0,10 Actualități.

0,25 Film serial. EU SPIONEZ.

DUMINICA, 26 IULIE 1992

8,30 Bună dimineața!

9,30 Ecran de vacanță. Abacada-bra Calatorie în lumea poveștilor.

10,50 Actualități.

11,00 Lumină din lumină.

11,40 Viața satului.

12,50 Plai de cîntec bihorean.

13,10 Atlas.

13,30 I.O. '92. Ciclism (100 km, contrastimp individual).

14,25 Actualități.

14,35 VIDEO MAGAZIN. Bună ziua, Japonia!

18,35 Știința și imaginație.

19,05 Convorbiri de duminică.

19,35 Desene animate. MICHELE VAILLANT.

20,00 Actualități.

20,35 Film serial. DALLAS. Episodul 148.

21,30 I.O. '92. Haltere (52 kg).

22,00 Film artistic. VIATA DUBLA (SUA, 1988). Premieră pe țară.

22,45 Actualități.

24,00 I.O. '92. Rezumatul zilei.

1,30 Închiderea programului.

Vom avea, în curînd, Canalul 2 TVR. Bucurie mare! Despre faptul cănaș al televiziunii române se spune, și nu chiar gratuit, că „ați mințit poporul, cu televizorul”. Apariția unui post concurent nu poate fi, deci, decît benefică.

Toate bune pînă aici. În virtutea acestui fapt, orice amănunt legat de eveniment se bucură de toată atenția. De curînd aceste exponenți ai presei scrise, mai înfîgăreși, au pus mîna pe contractul încheiat între Radioteleviziunea Română și societatea de televiziune britanică (engleză) careia i-a fost concesionat Canalul 2. Află, așadar, că suma vehiculată în tranzacție nu atinge nici măcar pînă la jumătatea unui milion de dolari. (Partenerul britanic deține majoritatea acțiunilor societății) Ceea ce, în atare condiții, iluzoriu.

Hop și noi, cu Canalul 2

Dr. Razvan Teodorescu, directorul general al RTVR care și-a pus semnătura pe contractul de înființare a societății mixte, din partea română. Motivează că avantajul e oricum de partea noastră, prin faptul că vom avea un canal de televiziune complet echipat cu aparatură nouă și de cea mai bună calitate. N-ar fi rău dar se impune o întrebare. Dacă partenerul în această afacere ar fi fost ales în urma unei licitații așa cum se procedează de obicei, n-am fi avut totuși de cîștigat mai mult? Pentru că își anunțaseră intenția în acest sens, mai multe companii străine, printre care și cea a celebrului magnat italian Berlusconi.

Oare, nu e vorba, cumva, de vreo „miziculație”?

Paul NICULESCU

A preveni costă mai puțin decât a vindeca

prin



INSEMEX

OBIECT DE ACTIVITATE

Conform Hotărârii Guvernului României nr. 193/1992, Institutul Național pentru Securitate Minieră și Protecție Antiexplozivă — INSEMEX (fostul Institut de Securitate Minieră) — a primit statutul de **AUTORITATE NAȚIONALĂ PENTRU EVITAREA RISCULUI INDUSTRIAL AL ACTIVITĂȚII DESFĂȘURATE ÎN MEDII EXPLOZIVE.**

Referitor la acest statut, directorul general al Institutului, dl. ing. MIHAI ZAPOROJAN, ne-a declarat următoarele: „Statul are tot interesul ca activitatea productivă în toate ramurile economiei naționale să se desfășoare în condiții normale din punctul de vedere al securității muncii, al protecției populației. Iată de ce a fost necesară crearea unei structuri specializate în asigurarea utilajelor, a unor echipamente și tehnici adecvate în medii industriale cu pericol de explozie, care să contribuie la reducerea gradului de risc al unor astfel de activități. Acesta necesită și răspunde Institutul nostru.

În baza statutului societății, INSEMEX:

- verifica, avizează și certifică documentațiile, echipamentele, instalațiile electrice, materialele și utilajele de proveniență indigenă sau din import, pentru utilizarea în atmosferă potențial explozivă; autorizează agenții economici să le producă și să le comercializeze;
- autorizează personalul specializat pentru lucrări de proiectare, montaj, instalare, întreținere și reparații în spațiile industriale clasificate ca zone periculoase în ceea ce privește posibilitățile de formare a atmosferei explozive;
- verifică, încercă și avizează materialele explozive și mijloacele de inițiere utilizate de către agenții economici, precum și tehnologiile de împușcare cu asemenea materiale;
- instruieste și autorizează personalul de salvare care acționează în medii explozive sau toxice;
- execută activități de cercetare privind: certificarea protecției echipamentelor, utilajelor și materialelor fabricate în țară sau importate pentru folosirea în atmosferă potențial explozivă; verificarea, încercarea și avizarea folosirii materialelor explozive, a mijloacelor de inițiere ale acestora, a aparatelor de inițiere, precum și elaborarea tehnologiilor de împușcare în industrie; tehnologiile și modalitățile de organizare a activităților de salvare în caz de avarii specifice mediilor explozive și/sau toxice precum și certificarea aparatului de salvare; securitatea muncii în domeniile aerajului minier, ventilației industriale pentru medii explozive, regimul degajărilor de gaze, prevenirea focurilor endogene și a incendiilor din industria extractivă, combaterea poluării mediului inconjurător din activitatea minieră, precum și psihosociologia muncii; instruirea și autorizarea personalului tehnico-ingenieresc în domeniul protecției muncii în

industria minieră; a personalului de cercetare și proiectare a celui care efectuează controlul calității, montează, întreține și repară echipamente și instalații folosite în zone cu atmosferă potențial explozivă; a personalului de salvare care acționează în medii explozive și/sau toxice; a personalului care determină parametrii de securitate etc.;

■ instruieste personalul cu atribuțiuni și răspunderi privind asigurarea controlului calității produselor pe fluxul de fabricație și livrare la agenții economici producători de echipamente destinate utilizării în medii potențial explozive;

■ acordă asistență tehnică și execută prestări de servicii pentru domeniile prevăzute în competența institutului și pentru activități specifice altor ramuri industriale;

■ realizează, expertizează și avizează documentațiile tehnice de natura proiectelor de aeraj ale minelor gruztoase de categoria a IV-a și a V-a și ale minelor de petrol, ca și proiectele de degazare; proiectelor cadru pentru metodele de exploatare, pentru instalații noi, documentațiile tehnice pentru introducerea în subteran a noilor tehnologii de extracție tipuri de utilaje și instalații precum și a modificărilor aduse acestora; coordonarea metodologică a cabinetelor de psihosociologie din industria minieră, precum și alestarea din punct de vedere psihologic a personalului având profesii și meserii cu răspundere colectivă privind securitatea în industria minieră;

■ elaborează și reactualizează normele de protecție a muncii în industria minieră precum și elaborarea materialelor cu caracter instructiv de protecție a muncii în ramura minieră;

■ efectuează expertizele în domeniul protecției muncii în industria minieră și ramurile industriale cu pericol de atmosferă explozivă; editarea de publicații tehnice de specialitate.

Studii și documentații pentru terți

Potrivit obiectului său de activitate, în afara problemelor majore pe care le rezolvă pentru industria minieră, în special pentru RAH, colectivele de specialiști ale Institutului pot oferi servicii pentru toți agenții economici din județ și din țară care își desfășoară activitatea în medii explozive — chimie, petro-

chimie, extracția petrolului, a gazelor, industria alimentară etc. Îndeosebi prin următoarele activități:

— evaluarea sistemelor industriale;

— elaborarea de măsuri specifice de protecție a muncii, instrucțiuni tehnice și tehnologice;

— întocmirea documentațiilor cuprinzând problematica de securitate, documentații necesare pentru înscrierea la Camera de comerț și industrie a județului Hunedoara sau din alte județe;

— efectuarea de măsurători și elaborarea de studii în domeniul protecției mediului — solului, apei și aerului.

Relații cu parteneri străini

Institutul Național pentru Securitate Minieră și Protecție Antiexplozivă are relații și cu un mare număr de parteneri din străinătate. Prin specificul activității sale, asigură acestora certificarea echipamentelor și aparatelor pe care vor să le comercializeze în țară.

Producție de serie mică

Pe lângă activitatea de cercetare, INSEMEX se preocupă și de organizarea unor activități productive. Este vorba, îndeosebi, de producerea, pentru diferiți beneficiari, a noi aparate de serie mică, având caracter de securitate a muncii și care sînt greu preluate de marea industrie.

OFERTĂ BOGATĂ, PRODUSE DE CALITATE

Specializată în livrări „en gros”, Societatea comercială „RETEZATUL” S.A. Petroșani vă oferă o largă gamă de produse alimentare de fabricație indigenă și din import:

- biscuiți și paste făinoase delicioase
- conserve din carne și pește
- conserve de legume și fructe
- vinuri din cele mai alese podgorii și băuturi fine
- toate produsele necesare în bucătăria unei bune gospodine: sare, oțet, piper
- tutun, țigări

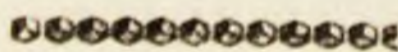

Pentru copiii dumneavoastră

- dulciuri și produse zaharoase
- citrice
- sucuri

Se garantează calitatea produselor livrate pe piață.

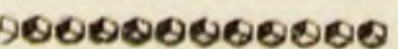

Avem și noi datornicii noștri

Alături de la contabilitatea societății că „Realcom” datorează 73 milioane de lei, „Unic” datorează 14 milioane, „Straja” 9 milioane, „Alpin” 4 milioane, „Astra” 8 milioane, „Mixt” — 15 milioane și „Diamant” — 24 de milioane. În total de încasat în acest an, vreo 154 de milioane. Bani care greveză aprovizionarea cu marfa. Pentru că furnizorii livrează marfa contra CEC. Există unități alimentare cu desfacere cu amănuntul care își marfă de la „Retezatul” S.A., marfă cerută pe piață, o vînd repede și, paradoxal, cumpără din bani încasați marfuri greu vandabile. Gîndire economică păgubasă, blocaj financiar, cu implicații directe asupra cumpărătorului obișnuit. CU TOATE ACESTE DIFICULTĂȚI, SEMN CA RETEZATUL S.A. ESTE O SOCIETATE COMERCIALĂ PROSPERĂ ÎN PERIOADA CARE A TRECIUT DE LA ÎNCEPUTUL ANULUI 1990, NICI UN LUCRĂTOR AL SOCIETĂȚII NU A FOST TRIMIS ÎN ȘOMAJ!

Important pentru partenerii societății!

RETEZATUL S.A. ASIGURĂ INCLUSIV COMPENSAREA MARFĂ-AMBALAJ, PENTRU A VENI ÎN SPIRIȚUL DUMNEAVOASTRA. ÎN CAZUL ÎN CARE COMANDA PE CARE O FACETI ESTE SUBSTANTIALĂ!

Produsele subvenționate, în atenție!

Scurt dialog cu doamna Elena Marinescu, șeful biroului comercial al firmei „Retezatul” S.A. Tema, produsele subvenționate.

— Restanțe față de grafic?

— Zahărul este o problemă. Nu există în țară resurse. Din import, noi îl cumpărăm din Iugoslavia. Acum, situația internațională ne-a afectat. Avem o evidență clară asupra restanțelor, la nivelul întregii Văi. 40 de tone pentru luna martie și înțeleg că este pentru celelalte luni. Pentru martie și aprilie, zahărul se va lîna LA PREȚUL DE 32 DE LEI KG. Pentru luna mai la PREȚUL DE 48 DE LEI KG. LA ULEI SÎNTEM ÎN GRATIC. Pentru unț, carne de pasăre, resursele sînt extrem de limitate. Producția este mică.

— Cu ce transportați mărfurile?

— Disponem de un parc propriu de mașini: 3 izoterme cu o capacitate de 7 tone, o izotermă de 22 de tone, 2 camioane de 7 tone fiecare, 8 microbuze TV și 3 tractoare. Condiții de transport — impecabile.

Grupaj publicitar realizat de Horațiu ALEXANDRESCU

În primele șase luni ale anului „Retezatul” S.A. a vîndut în Valea Jiului marfă în valoare de 876 milioane lei

BENEFICIARI NOȘTRI SE NUMESC:

— Societățile comerciale cu capital de stat din Valea Jiului: REALCOM Petroșani, STRAJA și UNIC din Vulcan, ASTRA și ALPIN din Lupeni, MIXT din Uricani.

— Peste 260 de firme particulare, societăți comerciale și asociații familiale.

ȘI DUMNEAVOASTRA PUTEȚI DEVENI PARTENERUL DE AFACERI AL SOCIETĂȚII COMERCIALE „RETEZATUL” S.A. PETROȘANI. Pentru aceasta este nevoie să vă prezentați la sediul Societății, aflat în Petroșani — B-dul 1 Decembrie nr. 53, — cu o copie după autorizația de funcționare și cu numărul dumneavoastră de cont în bancă.

Societatea Comercială „Retezatul” SA Petroșani
Partener ideal pentru comerțul
cu produse alimentare

ADMITEREA LA UNIVERSITATEA TEHNICĂ PETROȘANI

- SESIUNEA - 1992

■ Inscriserile pentru concursul de admitere se fac în perioada 31 august — 6 septembrie, iar concursul începe în 10 septembrie a.c. ■ Specializări noi, nelegate de minerit: ingineria mediului înconjurător; ingineria sistemelor de producție, automată și informatică industrială; ingineria matematică; psihologie; controlul calității și metrologie; birotică ■ În premieră: verificarea cunoștințelor candidaților prin teste.

În acest an, Universitatea Tehnică din Petroșani, ca de altfel toate instituțiile de învățământ superior de stat din România, organizează concurs de admitere o singură dată, eventualele locuri rămase neocupate fiind anulate. Inscriserile candidaților la concursul de admitere se face în perioada 31 august — 6 septembrie 1992, iar concursul va începe la 10 septembrie 1992.

În ceea ce privește planul de școlarizare pentru anul I de studii, pe facultăți, profiluri și specializări, precum și probele de concurs, acestea sunt prezentate în tabelul alăturat. Din analiza acestui tabel rezultă o diversificare a profilurilor și specializărilor, față de cele tradiționale, cu specific minier, fapt ce a și determinat transformarea Institutului de Mine în Universitatea Tehnică. Astfel, specializarea INGINERIA MEDIULUI va pregăti specialiști căutați de toate unitățile economice care să prognozeze, să prevină și să combată eficient efectele negative ale poluării generate de activitatea omului. Absolvenții specializării INGINERIA SISTEMELOR DE PRODUCȚIE vor fi ingineri-economiști, indispensabili în activitățile de prognoză și decizie în procesele de producție, la nivel macroeconomic. Cele două specializări au fost preluate din Europa de Vest și America unde sunt foarte căutate.

Facultatea de mașini și instalații electromecanice are trei specializări noi, nelegate de minerit, iar electromecanica minieră s-a transformat în ELECTROMECANICA. Astfel, AUTOMATICA ȘI INFORMATICĂ INDUSTRIALĂ PREGĂTEȘTE INGINERII AUTOMATIȘTI ȘI INFORMATICIENI. INGINERIA MATEMATICĂ, inginerii matematicieni în profilul științe aplicate, cu o pregătire solidă în domeniile matematicii, fizicii și informaticii și cu specializare tehnologică în domeniul de vîrf al tehnicii, iar PSIHOSOCIOLOGIA, specialiști în domeniul sociologiei cunoscători ai problemelor legate de relațiile umane, recalificare profesională și integrare în muncă, politică de personal și studiul muncii și al pieței.

Colegiul Tehnic s-a transformat în COLEGIUL UNIVERSITAR TEHNIC și de ADMINISTRAȚIE, prin înființarea a două noi specializări: CONTROLUL

CALITĂȚII ȘI METROLOGIE, care asigură pregătirea specialiștilor pentru urmărirea calității produselor în unități economice și efectuarea măsurătorilor precise și BIROTICA, aceasta fiind foarte utilă pentru fete, întrucît pregătește secretare care să cunoască bine limba română și 1-2 limbi străine, precum și dactilografie, stenografie și tehnica de birou. În acest an, în cadrul colegiului nu sînt locuri pentru concurs la specializările Exploatare mașini și utilaje și Topografie.

În ceea ce privește ÎNVĂȚĂMÎNTUL SERAL, începînd cu 1992, concursul de admitere se organizează, în principiu, pentru învățămîntul de zi, iar selecția dintre candidații reușiți a celor care vor fi școlarizați la seral se face ulterior. Astfel, la specializările marcate prin asterisc (*) se poate organiza, pe bază de opțiuni, și învățămînt seral, pentru cel puțin 20 de candidați declarați admiși.

Noutatea absolută pentru acest concurs de admitere o constituie VERIFICAREA CUNOȘTINȚELOR CANDIDAȚILOR PRIN TESTE, la toate disciplinele de concurs. Pentru fiecare disciplină de concurs au fost elaborate seturi de subiecte sub formă de teste care sînt în curs de multiplicare și pot fi procurate de către candidați, contra cost, de la sediul universității, începînd cu data de 1 august. De asemenea, în cursul lunii august, se vor organiza cursuri de pregătire, la toate disciplinele de concurs, pentru discutarea și rezolvarea testelor propuse. În felul acesta „umanizăm” concursul de admitere — pentru candidați și îl simplificăm — pentru comisia de admitere.

Admiterea se face în ordinea descrescătoare a mediilor generale obținute de candidați, în limita locurilor aprobate pentru fiecare facultate, profil și specializare. Candidații care au susținut aceleași probe de concurs și au obținut media generală peste 5, dar nu au fost admiși la o facultate, pot fi transferați la facultatea la care locurile nu au fost ocupate, pe baza opțiunii exprimate în cererea de înscriere. Tot în cererea de înscriere se face și opțiunea pentru învățămîntul seral.

Întrucît au apărut unele zvonuri referitoare la perceperea de taxe pentru frecventarea învățămîntului superior de stat,

Facultatea	Profilul, profesia, durata studiilor	Specializarea	Cifra de școlarizare	Disciplinele pentru concursul de admitere (scris)
FACULTATEA DE MINE	— Mine, ingineri, 5 ani (6 ani la seral)	— Exploatare miniere subterane	80*	— Algebră și Elemente de analiză matematică — Geometrie plană și în spațiu și Trigonometrie — Fizică (mecanică, fizică moleculară și căldură, electricitate) — Disciplinele de mai sus sau cele două matematice și Economie (în locul Fizicii) — Algebră și Elemente de analiză matematică — Geografia României sau Economie (la alegere)
		— Exploatare miniere la zi	40*	
		— Topografie minieră	20	
		— Prepararea substanțelor minerale utile	20	
FACULTATEA DE MAȘINI ȘI INSTALAȚII ELECTROMECANICE	— Geologie, ingineri, 5 ani	— Geologie minieră	20	— Utilaj tehnologic minier — Mașini și instalații miniere — Electromecanică — Automatică și informatică industrială — Inginerie matematică — Psihosociologie
		— Sisteme de producție, ingineri, 5 ani	20	
		— Economic, economiști, 5 ani (6 ani la seral)	40*	
		— Mecanic, ingineri, 5 ani (6 ani la seral)	40	
COLEGIUL UNIVERSITAR TEHNIC ȘI DE ADMINISTRAȚIE	— Electric, ingineri, 5 ani	— Științe aplicate, ingineri, 5 ani	80*	— Algebră și Elemente de analiză matematică — Geometrie plană și în spațiu și Trigonometrie — Fizică (mecanică, fizică moleculară și căldură, electricitate) — Filosofie sau Psihologie (la alegere) — Algebră — Algebră și Elemente de analiză matematică — Fizică (mecanică, fizică moleculară și căldură, electricitate) — Algebră și Elemente de analiză matematică — Geografia României sau Economie (la alegere) — Limba română — Algebră sau o limbă străină (engleză, franceză, germană, rusă)
		— Sociopsihopedagogie, universitari, 5 ani	40*	
		— Electric, ingineri, 5 ani	20	
		— Sociopsihopedagogie, universitari, 5 ani	20	
		— Electric, ingineri, 5 ani	20	
COLEGIUL UNIVERSITAR TEHNIC ȘI DE ADMINISTRAȚIE	— Electric, ingineri, 5 ani	— Exploatare mașini și utilaje	—	— Algebră și Elemente de analiză matematică — Fizică (mecanică, fizică moleculară și căldură, electricitate) — Algebră și Elemente de analiză matematică — Geografia României sau Economie (la alegere) — Limba română — Algebră sau o limbă străină (engleză, franceză, germană, rusă)
		— Geodezie, 3 ani	—	
		— Electric, 3 ani	25	
		— Economic, 3 ani	25	
		— Administrație — secretariat, 3 ani	25	

* Se poate organiza, pe bază de opțiuni, și învățămînt seral, pentru cel puțin 20 de candidați declarați admiși.

facem precizarea că, potrivit Constituției, ÎNVĂȚĂMÎNTUL DE STAT, INCLUSIV CEL SUPERIOR, ESTE GRATUIT. Pentru acoperirea cheltuielilor legate de organizarea și desfășurarea concursului de admitere, la înscrierea candidaților la concurs se percepe o taxă de înscriere de 1500 lei, în cuantumul căreia sînt incluse și activitățile pentru analizarea eventualelor contestații asupra rezultatelor concursului de admitere. Sînt scutiți de plata acestei taxe candidații orfani de ambii părinți, cei proveniți de la casele de copii sau din plasament familial, copiii eroilor martiri ai Revoluției din 1989, candidații răniți pentru vic-

toria Revoluției, precum și candidații ai căror susținători legali, părinți, ori, după caz, ei înșiși, realizează un venit lunar cumulativ brut sub 15000 lei.

Dorim să mai precizăm că la concurs se pot prezenta și studenți sau absolvenți ai altor facultăți, fie pentru învățămîntul de zi, fie pentru cel seral. Studenții trebuie să facă dovada că au absolvit anul universitar precedent cu media generală de cel puțin 8, iar absolvenții unei alte facultăți trebuie să prezinte o copie legalizată după diploma de absolvire a acelei facultăți. Toți aceștia vor fi declarați admiși PESTE GEFRA DE ȘCOLARIZARE, dacă au obținut cel

puțin media ultimului admis la specializarea la care au susținut concursul de admitere.

Studentilor cu rezultate bune la învățătură li se acordă burse, indiferent de situația materială a părinților, iar celor care provin din alte localități li se asigură masă și cazare în campusul universitar. De asemenea, studenții la profilurile mine, geologie și mecanic, primesc, gratuit, uniforme studențești și diverse efecte personale.

Conf. univ. dr. ing.
Ioan Lucian BOLUNDUȚ,
secretarul comisiei de admitere a
Universității Tehnice din
Petroșani

A. C. R. aici puteți efectua inspecțiile tehnice periodice la autoturisme, motoare și motocicletele!

Este imposibil de imaginat o discuție de durată cu șeful Stației de asistență tehnică Petroșani a ACR, domnul Eugen Mihai, în timpul programului. Echipa care lucrează sub coordonarea sa, patru tineri mecanici, toți unul și unul, se descurcă pe cont propriu, de regulă, dar cazurile deosebite abundă în ultimul timp. Asta pentru că prin Hotărîrea Guvernului nr. 594 din 2 septembrie 1991, s-a renunțat la sistemul reviziilor tehnice anuale, trecîndu-se, după modelul vest-european, la inspecțiile tehnice periodice, care se fac la doi ani. „Nol, ne lămureș-

te domnul Eugen, avem dotările necesare efectuării întregii game de lucrări, situație care se poate deduce și din faptul că am fost

ma testarilor. În cazul constatării unor defecțiuni, oferta noastră este repararea imediată, pe loc, dar dacă clientul dorește altfel

rele facilități: o remorcare la 16 km, 3 deplasări a cîte o jumătate de oră pe distanța de 16 km, o revizie generală pentru drum

rutieră și remorcare și în zilele de sîmbătă și duminică, între orele 9—18.

Și încă o precizare, tot la noi se fac inspecțiile tehnice pentru motoare și motocicletele.

O singură rugămînte aș avea, în final: cel care vin pentru inspecții periodice să vină cu mașinile în stare de funcționare, curate și pe cît posibil la începutul lunii, pentru a evita aglomerația.

Futuror participanților la traficul rutier,

42345 - numărul care vă poartă noroc

autorizați să efectuăm aceste inspecții, care diferă de ceea ce se știe pînă acum mai ales prin modul minuțios de codificare și raportare a datelor rezultate în ur-

se dă un termen 30 de zile pentru punerea la punct a mașinii. Membriilor ACR le oferim carnetul ACR, care este inclus în colizația anuală și oferă următo-

lung. Pentru excursii în străinătate oferim servicii prin Touring ACR. Apellînd la telefonul 42345 puteți beneficia de asistență tehnică

DRUM BUN!

MINA LIVEZENI

În actualitate, VIITORUL

Prestigiu clădit pe modestie

Mulți cititori care din practica vieții au dobândit calitatea celor mai neașteptate interpretări „sociologice” vor fi de acord, poate, cu afirmația că ani de-a rândul printr-un efect de ricoșeu, cartierul Aeroport a răsfrînt o parte din renumele său — se întelege, partea rea — asupra minei aflate în imediata apropiere. Cel mai mulți salariați ai acestei exploatare miniere jocuiesc, într-adevăr, în cartierul cu un nume atât de impropriu, dar nu ei au făcut „falma” locului. În schimb, ei suportă ricoșeul. Efectul „faptului de viață”, mai general, asupra „faptului de muncă”, ale cărui particularități sînt totuși definite după alte criterii decît cele ale vieții de cartier.

Adevărul e că mina Livezeni are destule repere valorice care o recomandă ca unitate modernă. Într-o eventuală ierarhie a acestor valori, primele două locuri ar fi ocupate de „nivelul tehnic” și „calitatea forței de muncă” și este cel puțin firesc — dacă nu și științific — să socotim factorul uman ca fiind determinant al celui tehnic. Prezența factorului uman — sau calitatea acestuia — poate fi ușor sesizată, de la creșterea respectului față de fiecare loc de muncă, pînă la siguranța cu care capacitățile de producție și principalele lucrări sînt stăpînite de minerii specialiști; de la soluțiile pe care tehnicienii — minerii, inginerii, maistrii — le găsesc pentru rotirea unui complex mecanizat, sau pregătirea unui panou, pînă la modul în care este gândit viitorul pe termen lung. Căci, această unitate este printre puținele care privesc dincolo de anul 2000, avînd perspective concrete pentru un viitor stabil. Să adăugăm la toate acestea un corolar specific uman: modestia cu care își trăiește viața tumultuoasă, cu multele ei greutăți și mai puținel bucurii, ferindu-se de zgomotul uncori discordant al publicității. De altfel, singura dificultate în documentarea acestei pagini am întîmpinat-o din reținerea interlocutorilor de a vorbi despre propriile realizări. În rest, transparență deplină.

Am consemnat relatări de la ing. HORVATH GAVRIIL, inginerul șef al minei: Aparent, cele două sectoare de producție, conduse de subinginerii Ioan Florea și Ovidiu Andrași, merg fără dificultăți dar în realitate ele sînt zilnic supuse unui examen critic. Sectorul I își imparte pre-

ocupările între actuala capacitate de producție, frontalul mecanizat condus de minerul specialist Vasile Florea, care nu are voie să scadă nivelul de 800 tone pe zi și pregătirea noului panou care va fi echipat tot cu complex mecanizat. Cele două abataje vor merge în paralel mai mult de un an, timp în care sectorul va pregăti a treia capacitate. Astfel, sectorul va dispune constant de trei frontale din care unul va fi, pe rînd, de înlocuire.

Abatajul care este acum în pregătire va fi condus de un miner la fel de bine pregătit, Cristea Valache. În prezent, sectorul mai are un examen critic, respectiv trecerea urgentă a producției pe fluxul principal de evacuare cu deversarea cărbunelui de la orizontul 400 la 350 și transportul în continuare, prin subteran, pînă la puțul din incinta principală. Prin această soluție se vor obține mari avantaje economice pentru mină.

Și sectorul II a ajuns cu un abataj la limita panoului. Se lucrează la rotirea complexului pentru a ataca o nouă felie. După rotire, va fi schimbată tehnologia, de la metoda de exploatare „în avans” se va trece la exploatarea „în retragere” avînd condiții mult mai bune de lucru. În plus, tavanul de rezistență e pregătit mai atent, tot de un miner specialist, de altfel cel care va exploata felița a III-a, respectiv brigadierul Ion Mihăilescu. Sectorul II mai are o brigadă care lucrează în condiții pretențioase la exploatarea pilierului de siguranță în jurul planului de aeraj, pe stratul IV.

Sing. IOAN FLOREA, șeful sectorului I: În mai puțin de șase luni de zile, sectorul a crescut producția de la 200 tone la 800 tone pe zi, cu virful altor de 900 tone, și urmează ea într-un timp scurt să dublăm nivelul actual. S-a realizat un lucru bun prin recuperarea integrală dintr-o zonă închisă, a celor 85 de secții ale susținerii mecanizate, a transportorului și combinel. Toate secțiile au fost recondiționate și aduse de la un grad de uzură de circa 60 la sută la condiția reutilizării lor cu randamentul inițial. Recuperarea este datorată echipei „service” condusă de subinginerii Badi Niculin și Kovacs Ioan care au coordonat atent lucrările pînă la recondiționarea fiecărui subsansamblu. Cu aceeași atenție se lucrează de către brigăzile de pregătire — Balogh Emil, Popa Alexandru,

Mitric Georget — la conturarea noului panou. Brigadierul care va conduce abatajul, Cristea Valache, este implicat direct în pregătirea viitoarei capacități de producție. De altfel, toate cadrele din sector — începînd cu adjunctul, ing. Pop Willy, continuînd cu maistrii și subinginerii Mircea Ilinca, Sorin Miron, Ioan Toader, Nicolae Darie, Gheorghilă Irimia și toți ceilalți — sînt implicați în conducerea lucrurilor de muncă și desfășurarea optimă a lucrărilor.

Ing. EMIL FULEA, șeful sectorului de investiții: Spre deosebire de alte unități, sectorul nostru nu și-a restrîns activitatea. Am finalizat cu brigada lui Szaacs Alexandru, planul colector între orizonturile 300—250—350. Lucrare cu o perspectivă de 10—20 de ani. Cu brigada condusă de Vasile Degeratu se asigură silozul colector și suitorul de legătură, vom mai finaliza o stație de pompe pentru colectarea apelor din blocul VI-A și un plan de aeraj pentru deschiderea panoului 2 Nord. „Investițiile” au făcut o selecție severă de personal astfel că în prezent avem un colectiv capabil să rezolve probleme tehnice oricît de dificile. Ca oameni de bază, notați: Ing. Ion Șerban, adjunctul șefului de sector, Ing. Illeana Bodea, foarte bine pregătită în APM, conducătorii lucrurilor de muncă Severian Graure, Constantin Iugan, Nicolae Rujan, Ambrozie Ilărguș, David Moldovan, mecanicii Petru Popa, Ioan Popa și mulți alții.

Preluarea producției de la incinta Maleia la incinta principală, despre care au vorbit interlocutorii va rezolva mai multe probleme pentru mina Livezeni. În primul rînd, se va întocmi transportul cărbunelui cu mijloace auto, atît de costisitor, cu transportul în flux continuu prin subteran. Prin reorganizare vor fi cîștigate mai multe posturi pentru producție. Se va schimba acel raport al eficienței economice exprimat prin productivitatea muncii, în favoarea rezultatelor de ansamblu ale minei. Și, ceea ce este la fel de important: va crește încrederea colectivului în capacitatea de a soluționa problemele de viitor. Nu peste mult timp prestigiul minei va da nota vieții sociale nu numai din reședința municipiului ci poate chiar din toată Valea Jiului.

Ion MUSTATA

Cele două griji ale sindicatului: PRODUȚIA ȘI OAMENII

La sindicatul minei, doi vicepreședinți, sing. Radu Sapașu și Ionel Ciontu, maistru principal, răspund pe rînd unor întrebări încrucișate: „Care sînt principalele probleme ale sindicatului?” — Condițiile de muncă și cele de viață. Avem o colaborare strînsă cu administrația, participăm la fiecare raport, analiză tehnică sau economică unde putem susține punctul nostru de vedere. Putem spune că sînt estivele, opiniile sau pretențiile noastre sînt examinate în modul cel mai responsabil. „Despre condițiile de viață?” Aici întîmpinăm mari greutăți din lipsa de locuințe. Avem 166 cereri pentru apartamente și 106 pentru schimburi de apartamente, iar anual nu putem satisface decît un număr mic de cereri. Apoi, buteliile de aragaz. Sîntem sprijiniți de Ligă, dar repartițiile încă nu sînt la nivelul cererilor. „Știm că aveți multe preocupări pentru recreere și menținerea capacității de muncă a salariaților?” — Am organizat mai multe excursii colective care au reușit chiar peste așteptările noastre. Avem și în prezent preocupări pentru organizarea unui mini-sejur pe litoral. E bine să reținem că toate acțiunile noastre s-au desfășurat într-un climat civilizat, astfel încît, in-

clusiv gazdele care ne-au primit, au rămas impresionate de comportamentul minerilor. „Alte preocupări pe plan local?” — Ne pregătim să organizăm „Ziua minerului” la începutul lunii august. „Conform tradiției?” — Da, trebuie să menținem tradiția prin care minerii se regăsesc în istorie. Încercăm să aducem, pentru un spectacol mai amplu, cît mai multe personalități artistice. Va fi nu numai o sărbătoare a minerilor, ci a tuturor categoriilor sociale care doresc să fie alături de noi. „Să revenim la condițiile de muncă. Minerii sînt mulțumiți de cîștiguri?” — Nu este vorba despre cîștiguri spectaculoase, cum se crede pe alocuri. Sînt mulțumiți, atunci cînd realizează producția sau lucrările planificate. „Dar administrația e mulțumită de munca lor?” — Au scîzut foarte mult „nemotivatele” și a crescut preocuparea pentru ca fiecare loc de muncă să fie bine organizat. De asemenea, a crescut atîta atenția minerilor cît și grija administrației și bineînțeles a sindicatului pentru prevenirea accidentelor. În fond, dorim producție, dorim cîștiguri, dar nimeni nu dorește accidente. Față de anii anteriori situația este radical îmbunătățită. (J.M.)

O apreciere meritată

● În decursul anilor, numeroși specialiști ai mineritului din Valea Jiului au avut prilejul să cunoască în cadrul relațiilor de colaborare statornicite, nivelul tehnic și performanțele înregistrate în diferite bazine carbonifere din țări vecine și din centrul Europei. Consemnăm — nu ca pe un simplu fapt divers — opinia rostită de unul din acești specialiști după ce a efectuat recent o „Intrare în subteran” la mina Livezeni: „Dacă vrem să vedem abataje model, nu e nevoie să mergem în strălănatate”. Era vorba despre abatajul condus de minerul specialist Vasile Florea, dar aprecierea poate fi extinsă și la celelalte capacități de producție ale acestei exploatare miniere. Ca nivel tehnic de ansamblu, mina Livezeni de o dispoziție

modernă, are posibilități de extindere a gradului de modernizare. În general, modernizarea e gîndită pentru condițiile pe care le va impune viitorul, raportîndu-se la două criterii: nivel tehnic ridicat, eficiență economică reală.

● Concomitent cu extinderea tehnologiilor avansate și a unor soluții moderne de realizare a lucrărilor din subteran (exploatarea cu susțineri mecanizate și tăiere cu combina, rotirea complexelor mecanizate în abataj) în vederea exploatarei unui nou panou, introducerea tavanului de rezistență ș.a.), la mina Livezeni s-a acționat și pentru ridicarea nivelului profesional al forței de muncă. A crescut capacitatea unui mare număr de minerii de a realiza lucrări „de categorie superioară”.

MINERI!

Înainte de prima probă de mers în gol a complexelor mecanizate se va verifica:

- asamblarea corectă a elementelor de susținere;
- montarea corectă a conductelor rigide și flexibile;
- funcționarea blocurilor de comandă, ■ etanșitatea, rezistența la presiune;
- montarea corectă și funcționarea transportoarelor;
- protecția și funcționarea echipamentelor electrice;
- funcționarea corectă a butoanelor de „mers”, „stop” și „avarie”.

Îngrijiți utilajele din abataj, asigurați în permanență funcționarea lor ireproșabilă!

IMPORTANT!

Înainte de punerea în exploatare a abatajului se va executa dirijarea coperișului în spatele complexului mecanizat în scopul umplerii golului rămas.

Dirijarea coperișului în spatele complexului se poate provoca forțat prin împușcare. Modul de execuție în detaliu se va stabili în proiectul tehnic și dispoziția de împușcare, specificînd măsurile suplimentare de siguranță privind controalele prezen-

tei gazului metan și evacuarea acestuia.

Lucrările de dirijare vor fi executate numai în prezența maistrului de schimb și a unui cadru ingineresc competent din partea unității care va asigura supracontrolul la executarea acestei operații.

— Punerea în exploatare a unui abataj cu front lung fără închiderea golului din spatele complexului mecanizat este interzisă.

ZORI NOI * PUBLICITATE

Direcția de telecomunicații a județului Hunedoara COMUNICĂ :

ÎNCEPÎND CU DATA DE 1 AUGUST 1992, ORA ZERO, numerele de apel ale posturilor telefonice formate în prezent din 5 CIFRE se vor transforma în numere de apel formate din 6 CIFRE, prin preluarea ultimei cifre de la prefix. La numerele de apel ale posturilor telefonice din municipiul Petroșani se adaugă în față cifra 9. Exemple: în localitatea Petroșani numărul postului telefonic 42360 devine 542360. Numărul 43582 devine 543582 ș.a.m.d. Similar la Lupeni, unde 60334 va deveni 560334 sau 60650 va deveni 560650, la Petrița 60350 va deveni 550350 sau 50309 va deveni 550309, la Vulcan 70080 va deveni 570080 iar 70450 va deveni 570450 ș.a.m.d. Pentru convorbirile telefonice locale se va forma deci un număr cu șase cifre. Interurban, cu localitățile din municipiul Petroșani se va obține o legătură telefonică formându-se direct numărul de 6 cifre. FARA PREFIX. De exemplu, un

Noile numere de telefon

abonat din Petroșani va putea chema la telefon un abonat din Lupeni formând 560334, sau se număr din șase cifre de rește. Similar pentru Petrița și Vulcan. Același lucru este valabil și cu alte localități din județ. De exemplu, pentru a vorbi cu Deva, un cetățean din Petroșani va forma în loc de prefix 956 urmat de numărul de apel, să spunem, 12327, numărul 612527, adică ultima cifră de la prefix la care adaugă numărul inițial. Cu Hunedoara, în loc de 12777 și prefixul 957, va forma 112777, adică ultima cifră de la prefix la care adaugă numărul dorit.

Legăturile interurbane cu localitățile din afara județului se obțin ca și până acum, formând prefixul plus numărul postului chemat.

Pentru Aninoasa și Urziceni, localități încă neintrate pe sistemul automat, legăturile telefonice se obțin prin comandă la serviciul 091.

Filiala de exploatare a Filmelor din Deva

strada 1 Decembrie, nr. 20.

organizează darea în locație de gestiune a cinematografului „UNIREA” Petroșani, strada Aviatorilor nr. 2, în ziua de 4 august, ora 10, la cinematograful.

Relații suplimentare zilnic la telefonul 956/15200. (3445)

Doriți să vă faceți cunoscuți publicului și viitorilor parteneri ?

Apelați la serviciile de publicitate
 ZORI NOI

Societatea Comercială „Straja” S. A.

cu sediul în Vulcan, B-dul Mihai Viteazul, bl. 44, județul Hunedoara,

ORGANIZEAZA

licitație publică deschisă cu strigare în data de 20 august 1992, ora 10, la Complexul de Alimentație Publică Vulcan, etaj I, pentru vânzarea următoarelor active :

Nr. crt.	Denumirea activului	Adresa unde poate fi vizitat	Obiectul de activitate	Prețul de pornire al licitației — lei
1.	Cofetăria nr. 112	Vulcan, Bd. Mihai Viteazul bl. 82	producție și comercializarea prod. de cofetărie	4 131 000
2.	Cofetăria nr. 134	Vulcan, Bd. M. Viteazul bl. 3B2	comercializarea prod. de cofetărie	2 499 000
3.	Cofetăria nr. 56	Vulcan, Str. Vasile Alecsandri bl. 41	producția și comercializarea prod. de cofetărie	6 984 000
4.	Unitatea nr. 1	Vulcan, Bd. M. Viteazul bl. 41	servicii de alim. publică	7 425 000
5.	Unitatea nr. 127	Vulcan, Bd. M. Viteazul, bl. 81	servicii de alim. publică	11 337 000
6.	Unitatea nr. 130	Vulcan, Bd. M. Viteazul, nr. 25	servicii de alim. publică	7 423 000
7.	Unitatea nr. 17	Vulcan, Bd. M. Viteazul, bl. 44	servicii de alim. publică	7 366 000
8.	Unitatea nr. 19	Vulcan, Zona de agrement „Brazi”	servicii de alim. publică	10 494 000
9.	Unitatea nr. 6	Vulcan, str. Preparației	servicii de alim. publică	2 712 000

Consultarea dosarelor de prezentare a activelor, precum și datele economico-financiare se pot face la sediul societății.

Relații despre activele ce urmează a fi vindute, precum și condițiile de participare la licitație se pot obține în zilele de marți și joi între orele 10,00 — 14,00, la sediul societății sau la telefon 935/70225.

Pentru selecționarea participanților la licitație, ofertanții vor depune la sediul societății până cel mai târziu 10 august 1992, ora 14, următoarele documente:

1. — Dovada existenței legale — pentru persoanele juridice sau cazierul judiciar pentru persoane fizice.

2. — Modalitatea de îndeplinire a criteriilor specifice incluse în dosarul de prezentare.

3. — Dovada bonității materiale pe bază de recomandări bancare.

Ofertanții vor depune la sediul societății până cel târziu la 17 august 1992 ora 14 următoarele:

— taxa de participare de 16 000 lei pentru fiecare activ.

— garanția de 10% din prețul de pornire a licitației pentru fiecare activ în contul nostru nr. 30.30.30.601, deschis la Banca Comercială Română, Filiala Petroșani sau la casieria societății.

În prețul de pornire a licitației nu este inclusă valoarea mijloacelor circulante

Terenurile aferente activelor nu fac obiectul licitației, urmând regimul legislației române.

În caz de neajudecare sau dacă licitația nu a avut loc, neexistând cel puțin 2 ofertanți, se organizează a doua etapă la 15 zile de la data desfășurării primei etape la care pot participa și persoane fizice sau juridice străine.

Pentru activele rămase nevândute se organizează o altă licitație în termen de 5 zile, fără vreo altă publicitate.

Mica publicitate DIVERSE

CONSILIUL orașenesc Lupeni organizează în data de 11.08.1992, ora 10, licitație publică în vederea concesiunii terenului din intravilanul orașului Lupeni, pentru realizarea de chioșcuri.

Concesiunea terenului se face pe o durată de trei ani. Ofertele se depun până la data de 10.08.1992, ora 15,00, la sediul consiliului local Lupeni, camera nr. 8.

Documentația licitației se poate ridica contracost de la sediul consiliului local Lupeni, începând 20 iulie 1992. (3504).

Garanția de participare la licitație este de 5000 lei pentru amplasamentele 1, 2 și 3 și 20000 lei pentru amplasamentul nr. 4.

Informații suplimentare și consultarea planșelor se poate face zilnic, între orele 10—12 la sediul consiliului local al orașului Lupeni, începând cu data de 20 iulie 1992. (3504)

UNITATEA 87, Măcelărie, din Petroșani, str. 1 Decembrie 1918 (zona Hermes) ANGAJEAZA MACELAR. Condiții avantajoase. Salariu negociabil. (3427)

SOCIETATEA Comercială „SARMINTEX” SA Deva anunță, pentru 23 iulie 1992, punerea în vânzare prin licitație, la sediul Sucursalei Petroșani, a 2 remorci tractor 5 tone, acoperite cu tablă.

Relații: telefon 41043. Lista utilajelor se află afișată la sediul Sucursalei din Petroșani, str. Oltului, nr. 1. (3431)

SOCIETATEA Comercială „SARMINTEX” Petroșani, fostă ICRTI oferă, prin magazinul propriu din cadrul depozitului, un bogat sortiment de — încălțăminte — tricotate — confecții — țesături — covoare, etc.

Informăm întreprinzătorii privatizați că le stăm la dispoziție cu toată gama de produse amintite cu un adaos comercial de până la 8 la sută. (3431)

PRIMĂRIA orașului Uricani, mulțumește Societății D.D.D. MHAELA SRL. Alba, pentru ajutorul acordat primăriei. (3511).

WEEK-END - WEEK-END - WEEK-END

SE CER IȘUL

Se coc virstele, cu grînele, cu merele... se coc în cuptorul an-timului.

Boabe fierbinți de sudoare sarează holda. Va fi bună pîinea sarată cu boabe calde de sudoare.

Misuna setea. Trupurile curg în aerul topit.

— E timpul Lisandre, e timpul... mai ada ulciorul!

Copiii se îndreaptă. Barbați și femei ramin în spice încordați.

Gîlg-gîlg, gîlg-gîlg, gîlg-gîlg. Apa curge pe la colțurile gurii. Gîlg-gîlg... se prelunge pe grumajii colbăiți de pleavă.

— Și ce dăra e salcie... bea Harie, bea Safto, bea Mitruț, bea... s-a răpravit. Mărul lui A lam inghite în sec. Cîte o boare amorțită îndreaptă spinările. Holda tresare. Privirile fug umite pe marea de spice. Mincei scortioase de în, trec peste frunțile asudate, într-o lărmă de răgaz.

— Dă-i zor mă, dă-i zor!... să ajungem la salcie, dă-i zor!

— Uii! și brațele strîng mai virtos spicele. Oasele trulite vîntoaze amaza. Încă un pas, încă un pas și lanul plutește fierț în țava amiezii.

— Scoate brînză, mă!

— Taie slanina!

— Sfarmă ceapa, Aroane! Cu pumnul!

— Lasa mă, drace, apa la umbră!

— Ce faci cu mălăiu ăla, femeie?...

Raminem toropiți sub poala sălcilor. Lanul așipește în nol. Ne rapeste, din somn, trilul ciocirleii.

— Sculați mă, sculați! că ne calcă noaptea pe circa.

Din nou, cuptoarele ne ard pe frunți. Cuiburile pînii se scutura de dropii, lan și secerator se leagăna în cîntec.

Soarele sarută buza coaptă a dealului, obosca aburește sîngele amurgului. Cîmpul rămîne mut și neted ca o țîngire aurie. Spicele legate în snopi, se oglindesc în cer.

„Rastoarnă mămăliga și pune zăvorul, zorii să ne prindă la cîmp”.

V A R A

Țîmpul cîntă-n rod, creșe zări de curcubeu, Pămîntul doarme-n spicul de vară obosit, Spinările flăide în secrete scintere, Cîmpurile și pronunță obrazul aurit.

În pasău cerul curge de libertate beat, E liniște-n belșug și-n greieri nepăsare... Arome infinate din coase tari răzbat Și vulturii lumina au explodat în mare.

Cohorta vii de glorie pe mări de pîine vîie, Merii grei de vară sudori de rouă prind, Poventele semînței în jarul frunții suie, Vulcanii ostreicii în palme se aprind.

Augustin TANCA



Înțelepții printre noi

Trec zilele în goana lor pripită
Și fiecare mai sărac mă lasă
În orice clipă, minții zbuciumate
Cite-un deumeț îi pleacă de la casă.

Nu au popasuri gîndurile mele
Sămînța lor se zbate vesnic nouă
Și, călător pe drumuri nesfîrșite
Se risipește sufletul meu, vouă!

Octavian GOGA

CRONICA RIMATA

CUPTOR

(dar nu al lui Cornescu-Ring)

Întă-ne în miez de vară. Și cu pași de călător
Noi ne-am strecurat prin vreme pînă-n miezul lui „Cuptor”.

Am trecut de jumătatea unui An ce l-am dorit
Să fie ceva mai darnic și nițel mai... înșorit!
Iar cu fiice secunda, sau minut, sau zi, sau lună
Optimismul și speranța așteptam să ne... mai spună
Cît-de-cît, ceva palpabil... Dar aceste noțiuni
Sînt abstracte de cînd lumea, niciînd n-au făcut minuni...
Cel puțin prin zona noastră — mioritic areal
Cu brazi și poieni scaldate în cînt dulce de caval...
Cert e că simțim Cuptorul și la noi nu-l un secret
Din văzduh, cu zi, cu noapte, el este stropit concret
De apuci o zi frumoasă pe post de... cumpărător
Cînd ajungi cu plasa-acasă n-ai ce pune... în cuptor.
Seara, la un ceai fierbinte, cum obișnuim la cină,
(Fără zahar — că... nu este — îndulcit cu... zaharină)
Urmărim parlamentarii cum se perpelesc de zor,
Să ne „lămurească” viața „privind” prin... televizor!
Încît îți-e mai mare „dragul” să vezi „circuit” din Senat...
Că, alegerile, totuși, pe toamnă s-au aminat
Nu încapе îndoiială e avem timp să medităm
Îndelung și cu prudență cam pe cine să votăm
Decamdată, ce ne doare, e că frații de la Năstru
Zac pe vatra prea încinsă a unui cuptor sinistru.
Că-n „cuptor” sîntem eu toții, nu numai la figurat
Asta e destinul nostru ce ni s-a prefigurat.
Dar avem încă speranțe, ele încă nu se sting
Și-așteptăm cu-nfrigare pe domnul Cornescu-Ring
Să vină în municipiu, poate este amator
Să ne facă și aici, pentru pîine un... cuptor!

Ion LICIU

Aceeași Mărie cu altă pălărie (surpriză)

ORIZONTAL: 1. Trecerea în etapa superioară; 2. Locuință; 3. Elementul șișului — Ereții; 4. Forte paramilitare teroriste în Marea Britanie (siglă) — Dispune de acela dublu; 5. Fetei — Înmulțit — Tos și amestecat; 6. Picior metric (pl.) — Monedă spaniolă; 7. Constantin Manole — Dat înapoi; 8. Rarefiat — Argint (ch.); 9. Riniți — Stat; 10. Știința despre limba.

VERTICAL: 1. Apreciere; 2. Component al unei construcții urbane; 3. Animal sud-american — Radioteleviziunea în loeziana (siglă); 4. Curelușă de mesină — Instrument muzical; 5. Florin Tănase — Sau — Stopat fără element de odihnă; 6. Grup de două sunete în care al doilea este mai lung decît primul (pl.) — Iar încercat; 7. Campionatul mondial (abr.) — Modă ce a fost odată; 8. Și-a luat aer suficient — Argeș (pr.); 9. Rentel — Greua tea cîntarului; 10. Originea cuvîntelor.

Dezlegarea careului apărut în numărul trecut. ORIZONTAL: Maturitate — Admire — E — Omăt — Radio — Ri — Arin — On — Iurii — Sirg — Ane — Efa — A — Ită — Aferat — Lo — Izer — R — Irigi — Arar — Cîmălturi.

REBUS — REBUS — REBUS

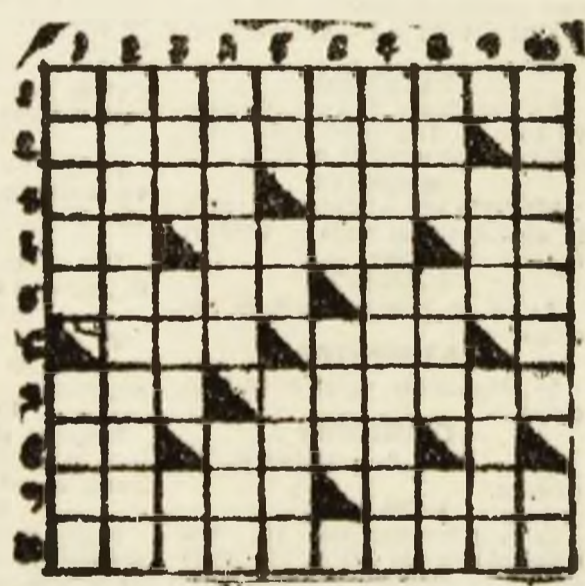

Boabe de fasole

- Portocala, ca și femeia, „Zăharuri” și acid citric.
- Dacă toate felurile ar raga, pîinea n-ar mai plîdi gaura — și gură.
- Clepsidra — responsabilă cu timpul și cu nișipurile mișcătoare.
- Padurile noastre — hîrtiile noastre, caietele noastre...
- „Cine a început?”. O întrebare valabilă în toate domeniile.

CEL MAI, CEA MAI...

CEL MAI BĂTRIN rozător cunoscut este porcul spinos de Sumatra. A murit în ziua de 12 ianuarie 1985, „în fragedă tinerețe” în vîrstă de numai 27 de ani și 3 luni, captiv ca „delințat soluc” în grădina zoologică din Washington. Proliferase... idei dictatoriale.

CEL MAI PROLIFICI iepuri de casă sînt iepurii albi de Nona Zeelandă și iepurii de California, care nasc cîte 8—12 pui de 5—6 ori pe an. În total, 72 de pui. Și aceasta pentru că în farmacii pădurii ca și pe noi probabil, nu se găsesc contraceptive.

CEA MAI MARE dintre antilopele pădurii este elanul de Derby sau elanul urias, aflat în regiunile situate în Africa Occidentală și Nordul Africii Centrale, care are o greutate de peste 900 de kilograme. La astfel de greutate să mai ai și... elan.

CEA MAI MICA antilopa este antilopa regală în Africa Occidentală înaltă la greabăn de 25—31 cm și cu greutate de 3—3,5 kg. Mică... mîca... dar...

DUIKERUL este o antilopă carnavora mică, sud-africană. Nici

ăstora nu le mai priște dieta. Că prea s-au înmulțit buruienile în ultimul timp atît la ele, în Africa, dar mai ales la noi.

DUPĂ O STATISTICĂ din 1983 se apreciază că pe glob mai trăiesc circa 12—21 mii balene albastre. Specia se bucură de protecția legilor Internaționale. Comercializarea produselor derivate din balena albastră este interzisă de aceleași legi începînd cu anul 1986. Numai pe noi ne-au vîndut unii ba la Malta, ba la Malta, și continuă să ne vîndă.

De rîsul lumii

- Să vedem care dintre noi — zice un vîntor — va împușca un mistreț mai greu.
 - Tu!
 - De ce?
 - Ești mai mincinos ca mine.
- • —
- Vulpea a născut doi pueri, Vulpoii, supărat, îi trage... lăbuță peste bot.
- Vulpea se vaită: — N-am vrut să te înșel cu un porc, am fost îndusă în croare.
- Vulpoii: — Cum?
- Vulpea: — Porcul ăla m-a zis că-l Leu!
- • —
- Vîntorul: — Există cîntec de vîntoare care sînt mai deștepti decît stăpînii lor.
- Al doilea vîntor: — Exact! Un așa cîntec am și eu!

MICA PUBLICITATE

ANIVERSARE

PENTRU Grigore Burada, la aniversarea zilei de naștere, multă sănătate și un călduros „La mulți ani!”. Soția. (3434).

VINZARI — CUMPARARI

VIND Renault 18 Break, Turbo-Diesel, an fabricație 1986. Telefon 41922, 41248. (3411).

VIND Dacia 1310. Lupeni, cart. Bărbăteni, str. Orhideelor, bl. 34/24. (3512).

VIND cazan țigă, plapumă de lină țigă cu două fețe mătase. Petroșani, Aviatorilor 22/53. (3439)

VIND Trabant 601, cu piese de rezervă. Petrila, Cartier 8 Martie, bloc 29, ap. 23, telefon 50685, zilnic, între orele 17—21. (3438).

VIND urgent rulotă, amenajată special pentru comerț. Preț negociabil. Lupeni, telefon 60841. (3433).

VIND Audi 100 GL alb, stare excepțională. Telefon 45201. (3430)

VIND televizoare color Philips, Spectra și Normende, preț convenabil. Telefon 43659. (3446).

VIND Trabant Combi și motocicletă IJ 350 cmc. Petroșani, Aleea Trandafirilor 4/89. (3448).

VIND Dacia 1310 și Mercedes 230. Telefon 45862, după ora 21. (3449)

VIND Volkswagen 1300, Skoda MB 1000 și remorcă. Telefon 55032. (3450).

VIND Dacia 1310, motor în garanție un an, an de fabricație 1985. Relații: telefon 43898, după ora 14. (3505).

VIND urgent garsonieră, confort I, mobilată plus diverse. Petrila, str. Al. Sahia, sc. I, et. I, ap. 6, preț negociabil. Informații, telefon 43925. (3507).

VIND frigider Fram 112, stare perfectă. Preț estimativ: 20 000 lei. Informații: telefon 43925 (3508).

CUMPAR butelie aragaz normală. Telefon 44368, între orele 18—20. (3397).

SCHIMBURI LOCUINȚA

SCHIMB apartament două camere, zonă centrală, Petrila, str. Republicii 55/67, cu garsonieră mare, etajele I-II, Petrila, Petroșani sau casă de colonic Lonea, Petrila, Petroșani. (3437).

SCHIMB garsonieră Petroșani, Aleea Trandafirilor, sc. I, ap. 33, cu apartament două camere Petroșani (pină la Parîngul), exclus parter. (3442).

PIERDERI

PIERDUȚ tichet butelle nr. 2846, seria A, eliberat de Centrul de preschimbare a buteliilor Vulcan, îl declar nul. (3443)

PIERDUȚ legitimație bibliotecă periodică, pe numele Oncu Voicu, eliberată de UT Petroșani. O declar nulă. (3444)

PIERDUȚ cal negru briz, mușcat de lup la piciorul sting spate, sus. Adresați Baru Mare, Costea Ioan, nr. 114. Ofer recompensă. (3503)

„SCAT PARÎNGUL” PETROȘANI

scoate la concurs

în data de 24 iulie 1992 postul de

electromecanic întreținere la Hotel Petroșani.

Relații la telefon 42801, 43728 compartimentul salarizare-personal sau la Sediul societății de la Hotel Petroșani.

Căminul de bătrâni din Petrila

Organizează concurs pentru ocuparea următoarelor posturi:

- 1/2 normă medic
- 1 post asistentă medicală
- 1 post muncitor calificat — zugrav — zidar
- 3 posturi surori medicale
- 1 post muncitor necalificat — temporar.

Concursul va avea loc în data de 10 august 1992, (Factura 751)

Societatea Comercială „GENERAL TRANS” SA

cu sediul în Petroșani, str. Livezeni nr. 12, scoate la vânzare prin licitație publică următoarele tipuri de mijloace de transport:

— autocamioane	R 8 135 F	— 2 buc.
— autocamion basculabil	R 8 135 FB	— 5 buc.
— autofurgon comerț	R 8 135 FG	— 4 buc.
— autocamion macara hidraulică	R 8 135 FMH	— 1 buc.
— autotractor cu șa	R 10215 FS	— 2 buc.
— autotractor cu șa	R 10215 DFS	— 1 buc.
— autobasculantă	R 19215 DFK	— 2 buc.
— remorci auto	2 RPF 7	— 13 buc.
— remorcă auto	2 R5A	— 1 buc.
— remorcă auto	2 RB 5A	— 1 buc.
— remorcă furgon comercial	2 RPF 7	— 6 buc.
— remorcă furgon izotermă	2 RPF 7	— 4 buc.
— semiremorci	ATM 2	— 2 buc.
— semiremorci transcontainere	20 T	— 12 buc.

Licitația are loc în data de 30 iulie 1992, ora 10.00 la sediul societății.

Informații suplimentare la telefon 935/42040, 42041.

COMEMORARI

SOȚIA, fiul, fiica, nora, ginerele, nepoții anunță cu durere în suflet împlinirea a 6 luni de la dispariția fulgerătoare a celui care a fost

CAZAMIR MIHAI (61 ani)
soț, tată, socru și bunic.
Dumnezeu să-l odihnească în pace! (3510)

SOȚIA și copiii anunță că au trecut 3 ani de lacrimi și durere de când bunul lor soț și tată

GRIGORIE ION
i-a părăsit pentru totdeauna.
Odihnească-se în pace! (3436)

SOCRII Bărbulescu Ion și Maria de trei ani nu au încetat să regrete și să plîngă pe ginerele

GRIGORIE ION (NELU)
In veci nu te vom uita. (3502)

LA TREI ani de la trista despărțire de

GRIGORIE ION
și plîng și îl amintesc mereu cumnata și nepoții Radu și Ghiță.
Dumnezeu să îl odihnească. (3502)

COLEGII din Școala generală nr. 1 Petroșani aduc un pios omagiu, la împlinirea unui an de la trecerea în neființă, celui care a fost

prof. ȘTEFAN ALBU
Nu-l vom uita niciodată! (3501)

S-A SCURS un an de când bunul nostru prieten
prof. ALBU ȘTEFAN

a trecut în neființă.
Amintirea lui rămîne vie.
Nu te vom uita niciodată. Familiile David și Opreș. (3506)

SOȚIA Aurelia, fiul Puiu și nora Anișoara, cu durere în suflet, amintesc că s-a scurs un an de la dispariția iubitului soț și tată

FURDUI ALEXE
Nu te vom uita niciodată. (3447)

SIMBATA

RAC

Vi se încredințează un secret a cărui divulgare poate avea efect de bumerang.

LEU

Surplusul de energie datorat unui influx astral puternic se cere consumat pînă la epuizare, pentru a evita o potențială deraiere...

FECIOARA

Vă complaceți într-un joc pueril care vă ține departe de înțelegerea responsabilă a victii.

BALANȚA

Mărturia dv. cîntărește greu în contracara unei hotărîri aparent definitive.

SCORPION

Astăzi vă priește lucrul în echipă.

SAGETĂTOR

În singurătate, valul indoicilor crește.

CAPRICORN

Șanse slabe de reviriment financiar.

VARSĂTOR

Odihna binemeritată vă este tulburată de un intrus cu mari lacune la capitolul bunelor maniere.

PEȘTI

Un trup plîpînd cere (și primi) protecția dv.

BERBEC

Nu folosiți intermediarii! O deplasare la „locul faptei” și punerea cărților pe masă are mari șanse de izbîndă astăzi.

TAUR

Redescoperiți, în dol, plăceri îngropate-n amintire.

GEMENI

Tot ce este clădit pe minelună se năruie...

HOROSCOPO

DUMINICĂ

RAC

O întîlnire neprevăzută va reimprespătează pofta de a trăi după bunul plac...

LEU

Dați lovitura de grație, fără să vă dați seama și fără profit personal.

FECIOARA

Grija banilor vă invadează din toate părțile.

BALANȚA

Aveți de-a face cu un om care v-a citit din prima clipă, iar acum vă studiază...

SCORPION

Veți fi obligat la plata unor despăgubiri morale.

SAGETĂTOR

Ar fi de dorit să nu vă pierdeți mințile în fața noii dv. cunoștințe.

CAPRICORN

Unitatea de vederi și de acțiuni, în sinul familiei, va duce, în final, la un plictis insuportabil.

VARSĂTOR

Faceți o documentare serioasă, apelînd la surse sigure, înainte de a pronunța un verdict.

PEȘTI

Începînd de la „dulceață”, veți avea o zi dulceagă...

BERBEC

Deși ideea unei ieșiri la iarbă verde, în doi, vă ispitește, nu puteți trece peste o interdicție de principiu.

TAUR

Greu și la oră tîrzie vă veți stringe de pe drumuri.

GEMENI

Veți constata, pe propria piele, cum e cînd coboară milităria din pod.

LUNI

RAC

Vegetați, hrînindu-vă cu „supă” de amintiri.

LEU

Gineva drag vă atrage atenția că ați călcat pe coada unui șarpe.

FECIOARA

Ceea ce căutați nu veți găsi pînă-n... zori.

BALANȚA

Întîlnire reconfortantă, consumată pe furis, la locul de muncă.

SCORPION

Intrucît vorbiți prea mult, nu veți reuși să ascundeți drama pe care o trăiți.

SAGETĂTOR

În lupta orgoliilor, cîștigă cel care iubește mai mult...

CAPRICORN

Nu plîngeți după ceea ce se pierde, cîntăriți ceea ce rămîne.

VARSĂTOR

Un colaborator de nădejde vă parăsește, îmbrățișînd ideea de independență.

PEȘTI

Nervi și foame, compensate, în amurg, prin ghiftuire și dezmaț.

BERBEC

Adăugați, la zîmbet și tăcere, o dovadă palpabilă de iubire!

TAUR

Raportînd plăcerea la pretul ei, vă apucați cu miinile de cap...

GEMENI

Stabiliți-vă un țel și căutați linia dreaptă care duce spre împlinirea lui!

ECHIPA DE SERVICIU

Secretar de redacție

Ștefan CIMPOI

Responsabil de număr

Ioan DUBEK

Corectura

Echipele ACHIREI și Viorica FIRULESCU

Cotidianul de opinii și informații al
Vaii Jiului „ZORI NOI” este realizat de
SOCIETATEA COMERCIALĂ



„ZORI NOI” S.A.

înființată conform Deciziei nr. 208/12.06.1991

a Prefecturii județului Hunedoara.

Director

MIRCEA BUJORESCU

Materialele necomandate și nepublicate nu se restituie. Responsabilitatea morală și juridică asupra corectitudinii datelor cuprinse în articole aparține, în exclusivitate, autorilor.

REDACȚIA ȘI ADMINISTRAȚIA: 2675
Petroșani, str. Nicolae Bălcescu nr. 2
Telefoane: 41662 (director-redactor șef)
41663, 42164 (secții).

TIPARUL: Tipografia Petroșani, str.
Nicolae Bălcescu nr. 2. Telefon 41365.